

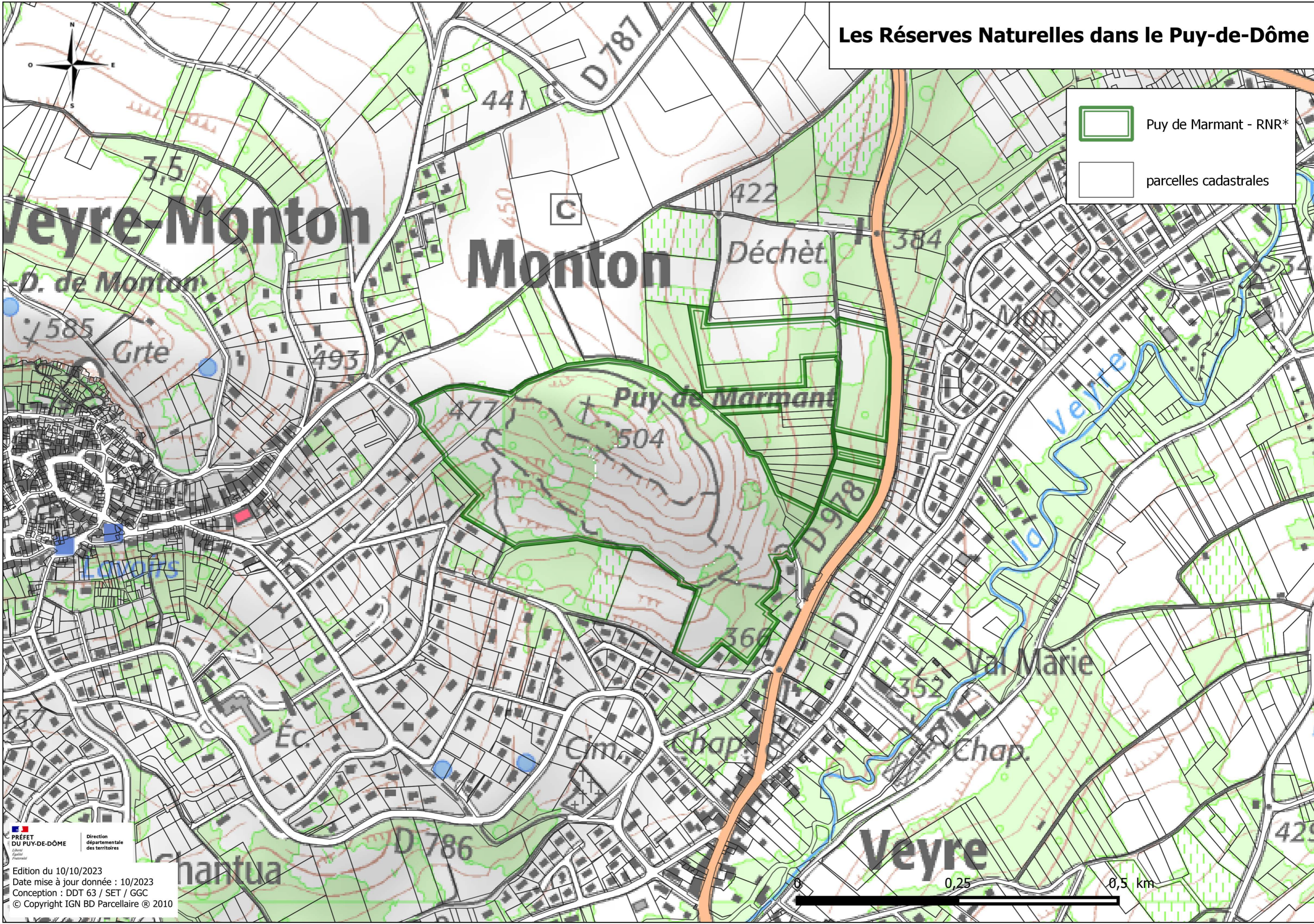

Les Réserves Naturelles dans le Puy-de-Dôme



 Puy de Marmant - RNR*

 parcelles cadastrales

PRÉFET
DU PUY-DE-DÔME

Direction
départementale
des territoires

Edition du 10/10/2023
Date mise à jour donnée : 10/2023
Conception : DDT 63 / SET / GGC
© Copyright IGN BD Parcellaire © 2010