

Photomontage 41, RD922 Plateau de Tauves

Parc éolien de Briffons, société EDF Energies Nouvelles

Parc éolien de Tortebeffe, autorisé, société VSB énergies nouvelles

Parc éolien de Sioulet-Chavanon, autorisé, société SARL Parc éolien de Sioulet Chavanon

Parc éolien de Cepe de Bajouve, autorisé, société RES

Parc éolien du Bois de Bajouve, autorisé, société RES

Parc éolien de Saint-Sulpice, autorisé, société VSB énergies nouvelles



Photomontage de covisibilité des projets dans un angle de 60° - Distance de lecture requise : 35 cm.

Photomontage 42, Messeix

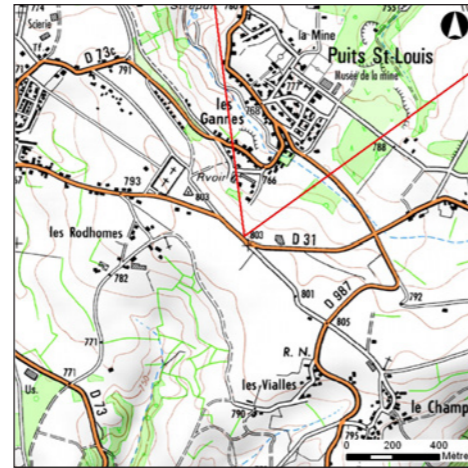

N° de photomontage	42	Commentaire
Lieu de prise de vue	Messeix	Le photomontage 42 illustre les vues lointaines depuis le sud, depuis le plateau en limite nord de la vallée de la Dordogne et emprunté par la route RD21 entre Messeix et Saint-Sauves-d'Auvergne. Il est réalisé à Messeix.
Périmètre d'étude	Intermédiaire	
Localisation par rapport au parc éolien	Sud-ouest	Le projet se lit sur la ligne d'horizon boisé, avec la ligne des 5 éoliennes Ouest (E1 à E5), et les éoliennes Est (E8 et E9), les éoliennes E6 et E7 étant masquées par le relief.
Distance approximative au parc éolien	13 km	
Nombre d'éoliennes visibles	7	Concernant les effets cumulés, les parcs de Saint Sulpice et de Bois de Bajouve se lisent en avant-plan. Les 2 éoliennes Est du projet de Briffons se groupent dans la continuité du projet de Tortebesse.
Autres parcs éoliens visibles	<p>Parc éolien de Tortebesse</p> <p>Parc éolien de Cèpe de Bajouve</p> <p>Parc éolien du Bois de Bajouve</p> <p>Parc éolien de Sioulet-Chavanon</p> <p>Parc éolien de St-Sulpice</p>	

Cartes de localisation du photomontage (angle de 60°)



Photographie état initial - Panorama à 60°

E1 à E5

E9 E8



Photomontage du projet dans un angle de 60° - Distance de lecture requise : 35 cm.

Photomontage 42, Messeix

Parc éolien de Briffons, société EDF Energies Nouvelles

Parc éolien de Tortebesse, autorisé, société VSB énergies nouvelles

Parc éolien de Sioulet-Chavanon, autorisé, société SARL Parc éolien de Sioulet Chavanon

Parc éolien de Cepe de Bajouve, autorisé, société RES

Parc éolien du Bois de Bajouve, autorisé, société RES

Parc éolien de Saint-Sulpice, autorisé, société VSB énergies nouvelles

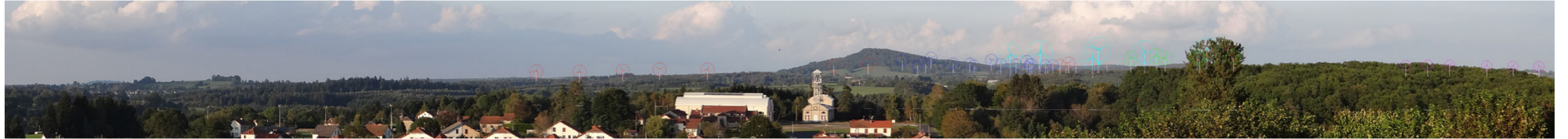

Photomontage de covisibilité des projets dans un angle de 60° - Distance de lecture requise : 35 cm.

Photomontage 43, Panorama des Roches Tuilière et Sanadoire

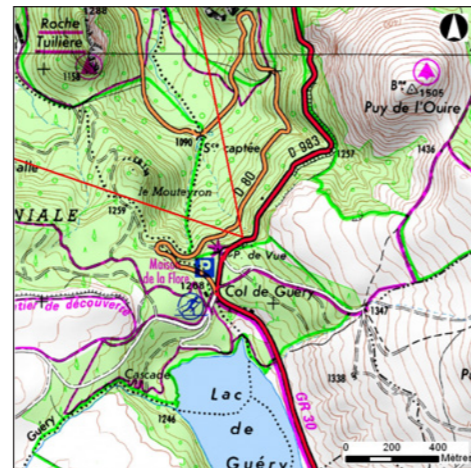
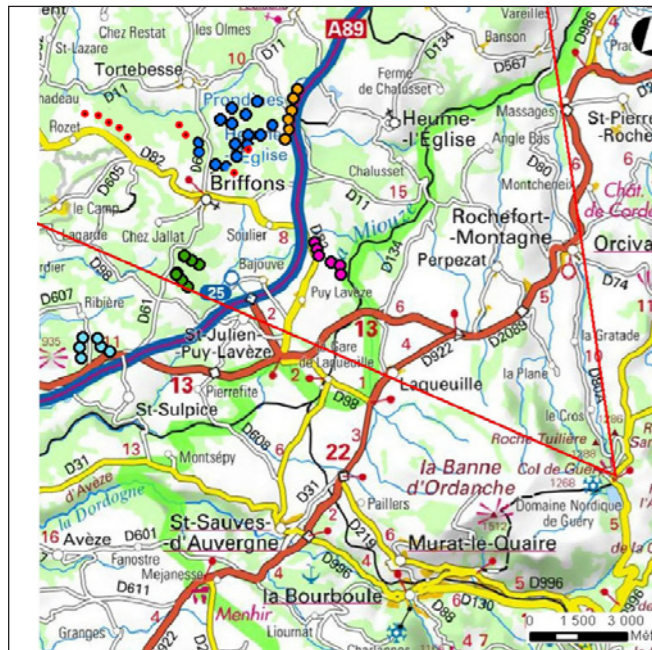

N° de photomontage	43	Commentaire
Lieu de prise de vue	Panorama des Roches Tuilière et Sanadoire	Ce photomontage est réalisé depuis le site patrimonial et touristique des roches Tuilière et Sanadoire, et plus précisément depuis le panorama aménagé permettant d'observer ces reliefs. Le parc existant de Cèpe de Bajouve apparaît en avant plan. Le projet de Briffons se lit en partie en arrière-plan sur la ligne d'horizon, sur le côté de la roche Tuilière (à gauche). Les éoliennes sont d'une échelle bien inférieure aux roches Tuilière (relief de gauche) et Sanadoire (relief de droite), et le projet n'est pas dans l'axe du panorama sur la vallée existante entre les deux roches. Les éoliennes ouest E1 à E5 sont masquées par le relief en premier plan depuis ce point précis. Concernant les effets cumulés, le projet de Briffons se groupe avec celui de Tortebeisse et de Sioulet-Chavanon, avec le parc de Cèpe de Bajouve en avant-plan. Le projet s'inscrit dans le même cône de vue que ces parcs.
Périmètre d'étude	Eloigné	
Localisation par rapport au parc éolien	Sud-est	
Distance approximative au parc éolien	15 km	
Nombre d'éoliennes visibles	4	
Autres parcs éoliens visibles	<p>Parc éolien de Tortebeisse</p> <p>Parc éolien de Cèpe de Bajouve</p> <p>Parc éolien de Sioulet-Chavanon</p>	

Cartes de localisation du photomontage (angle de 60°)



Photographie état initial - Panorama à 60°

Photomontage 43, Panorama des Roches Tuilière et Sanadoire

E7 E8 E6 E9



Photomontage du projet dans un angle de 60° - Distance de lecture requise : 35 cm.

Photomontage 43, Panorama des Roches Tuilière et Sanadoire

Parc éolien de Briffons, société EDF Energies Nouvelles

Parc éolien de Tortebesse, autorisé, société VSB énergies nouvelles

Parc éolien de Sioulet-Chavanon, autorisé, société SARL Parc éolien de Sioulet Chavanon

Parc éolien de Cepe de Bajouze, autorisé, société RES



Photomontage de covisibilité des projets dans un angle de 60° - Distance de lecture requise : 35 cm.

Photomontage 44, RD21 Ouest d'Eygurande

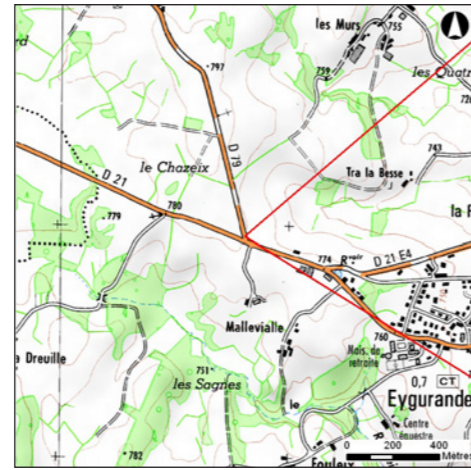
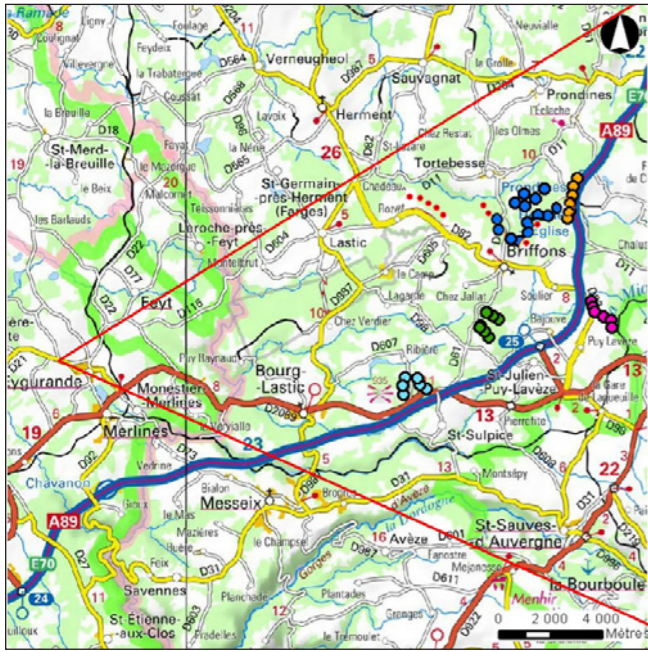

N° de photomontage	44	Commentaire
Lieu de prise de vue	RD21 Ouest d'Eygurande	Ce photomontage illustre les vues lointaines du projet depuis l'ouest, dans l'ensemble paysager de la montagne Limousine.
Périmètre d'étude	Eloigné	
Localisation par rapport au parc éolien	Sud-ouest	Le projet se lit en vues très lointaines sur le plateau des Hautes Combrailles en plan intermédiaire, avec les reliefs du massif du Sancy en arrière-plan (à droite sur l'image). Les éoliennes de Briffons se structurent en 2 lignes (E1 à E5 en avant-plan, E6 à E9 en arrière-plan)
Distance approximative au parc éolien	15 km	
Nombre d'éoliennes visibles	9	Concernant les effets cumulés, ce photomontage illustre les vues d'ensemble des parcs éoliens depuis l'Ouest. Les projets de Cepe de Bajouve, Bois de Bajouve et de St Sulpice se discernent à l'est. Le projet de Briffons se groupe avec ceux de Tortebeisse et Sioulet Chavanon plus au nord.
Autres parcs éoliens visibles	Parc éolien de Tortebeisse Parc éolien de Cèpe de Bajouve Parc éolien du Bois de Bajouve Parc éolien de Sioulet-Chavanon Parc éolien de St-Sulpice	

Cartes de localisation du photomontage (angle de 60°)



Photographie état initial - Panorama à 60°

Parc éolien Cèpe de Bajouve
.....

E1 à E7

E9 E8



Photomontage du projet dans un angle de 60° - Distance de lecture requise : 35 cm.

Photomontage 44, RD21 Ouest d'Eygurande

Parc éolien de Briffons, société EDF Energies Nouvelles

Parc éolien de Tortebesse, autorisé, société VSB énergies nouvelles

Parc éolien de Sioulet-Chavanon, autorisé, société SARL Parc éolien de Sioulet Chavanon

Parc éolien de Cepe de Bajouve, autorisé, société RES

Parc éolien du Bois de Bajouve, autorisé, société RES

Parc éolien de Saint-Sulpice, autorisé, société VSB énergies nouvelles



Photomontage de covisibilité des projets dans un angle de 60° - Distance de lecture requise : 35 cm.

Photomontage 45, RD941 Nord entre St-Avit et Pontaumur

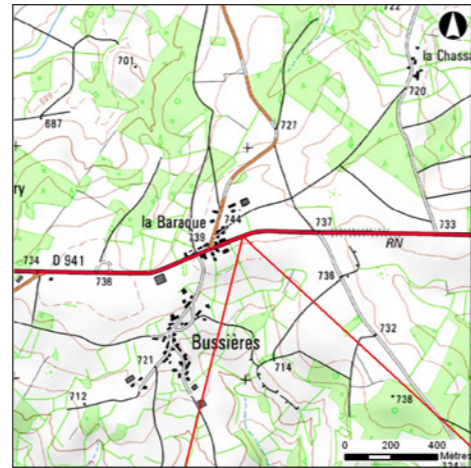
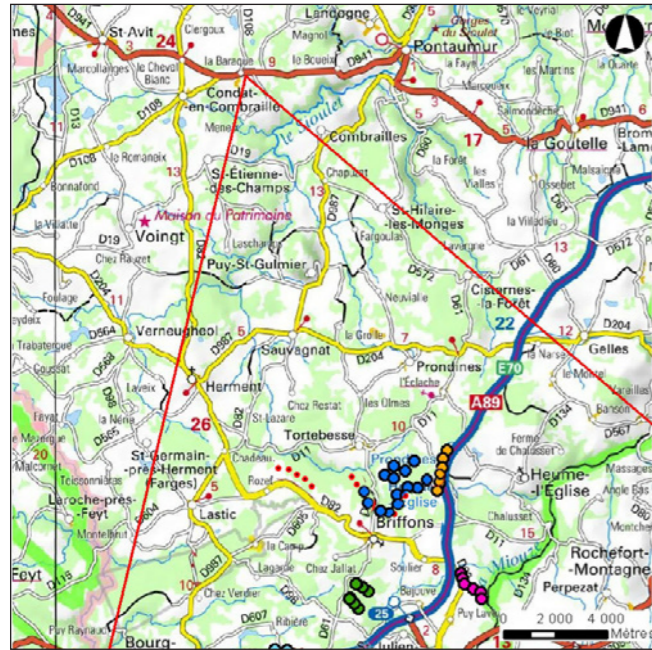

Cartes de localisation du photomontage (angle de 60°)

N° de photomontage	45	Commentaire
Lieu de prise de vue	RD941 Nord entre St-Avit et Pontaumur	Depuis la RD941 en limite nord du périmètre éloigné, les percées visuelles en direction du projet sont rares et s'observent plutôt à l'ouest de Pontaumur. Il s'agit de vues lointaines du projet, illustrées par le photomontage 45.
Périmètre d'étude	Eloigné	
Localisation par rapport au parc éolien	Nord-ouest	Le projet se lit en vues lointaines sur le plateau des Hautes Combrailles en plan intermédiaire, avec les reliefs du massif du Sancy en arrière-plan. L'échelle des éoliennes est bien inférieure à celle de ces reliefs.
Distance approximative au parc éolien	15,3 km	
Nombre d'éoliennes visibles	8	
Autres parcs éoliens visibles	<ul style="list-style-type: none"> Parc éolien de Tortebesse Parc éolien de Cèpe de Bajouve Parc éolien du Bois de Bajouve Parc éolien de Sioulet-Chavanon Parc éolien de St-Sulpice 	Concernant les effets cumulés, ce photomontage illustre les vues d'ensemble avec les parcs éoliens depuis le nord. Le projet s'inscrit dans le même cône de vue que les autres parcs avec lesquels il se regroupe.



Photographie état initial - Panorama à 60°

Photomontage 45, RD941 Nord entre St-Avit et Pontaumur

E8

E9

E6 E7

E1 à E5



Photomontage du projet dans un angle de 60° - Distance de lecture requise : 35 cm.

Photomontage 45, RD941 Nord entre St-Avit et Pontaumur

Parc éolien de Briffons, société EDF Energies Nouvelles

Parc éolien de Tortebeffe, autorisé, société VSB énergies nouvelles

Parc éolien de Sioulet-Chavanon, autorisé, société SARL Parc éolien de Sioulet Chavanon

Parc éolien de Cepe de Bajouve, autorisé, société RES

Parc éolien du Bois de Bajouve, autorisé, société RES

Parc éolien de Saint-Sulpice, autorisé, société VSB énergies nouvelles



Photomontage de covisibilité des projets dans un angle de 60° - Distance de lecture requise : 35 cm.

Photomontage 46, RD942 Arrivée à Nébouzat venant de Clermont-Ferrand

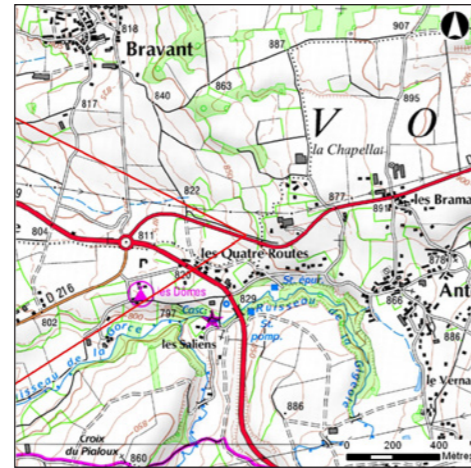
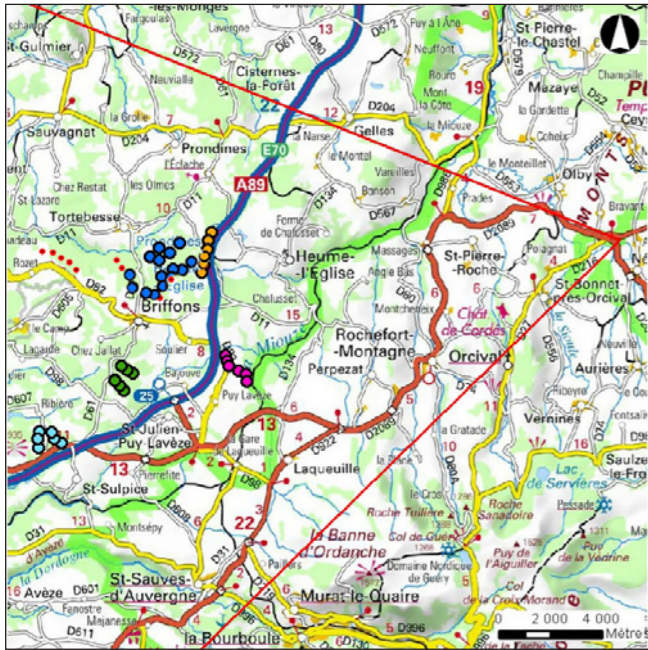

N° de photomontage	46	Commentaire
Lieu de prise de vue	RD942 Arrivée à Nébouzat venant de Clermont-Ferrand	Le photomontage 46 réalisé au nord de Nébouzat près du carrefour des RD2089 et RD942 illustre le rôle du relief qui ferme la vue vers l'ouest en direction du projet. Le projet n'est pas visible de ce point de vue.
Périmètre d'étude	Eloigné	
Localisation par rapport au parc éolien	Est	
Distance approximative au parc éolien	17,23 km	
Nombre d'éoliennes visibles	0	
Autres parcs éoliens visibles	Parc éolien de Tortebeuse Parc éolien de Sioulet-Chavanon	

Cartes de localisation du photomontage (angle de 60°)



Photographie état initial - Panorama à 60°

Photomontage 46, RD942 Arrivée à Nébouzat venant de Clermont-Ferrand

Parc éolien de Briffons, société EDF Energies Nouvelles

Parc éolien de Tortebeffe, autorisé, société VSB énergies nouvelles

Parc éolien de Sioulet-Chavanon, autorisé, société SARL Parc éolien de Sioulet Chavanon

Parc éolien de Cepe de Bajouve, autorisé, société RES

Parc éolien du Bois de Bajouve, autorisé, société RES

Parc éolien de Saint-Sulpice, autorisé, société VSB énergies nouvelles

Projet non visible



Photomontage du projet dans un angle de 60° - Distance de lecture requise : 35 cm.

Photomontage 47, Panorama du Puy de Dôme

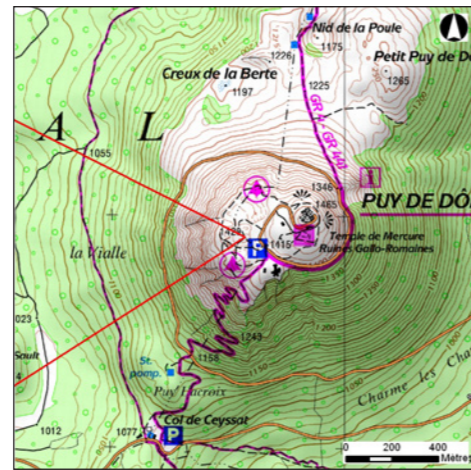
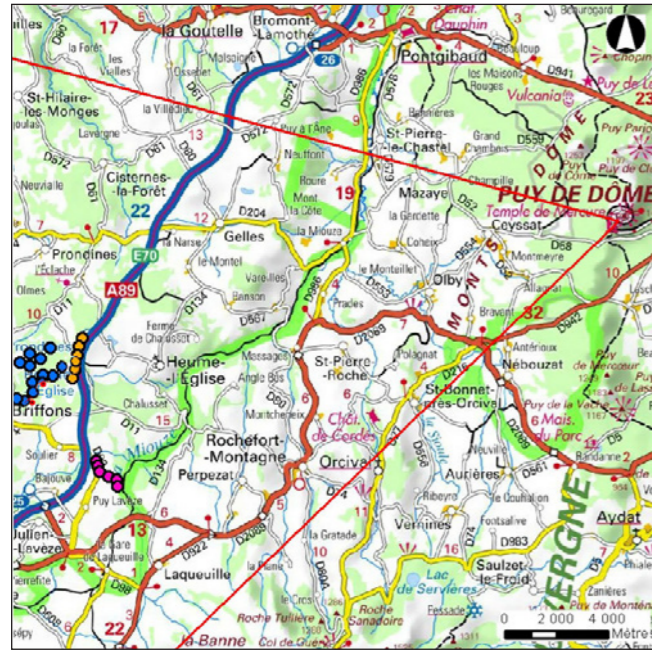

Cartes de localisation du photomontage (angle de 60°)

N° de photomontage	47	Commentaire
Lieu de prise de vue	Panorama du Puy de Dôme	Ce photomontage est réalisé depuis le Puy de Dôme, site patrimonial et touristique, et plus précisément depuis le panorama aménagé sur les Hautes Combrailles (vue vers l'Ouest).
Périmètre d'étude	Eloigné	
Localisation par rapport au parc éolien	Nord-est	Le projet forme un seul groupe depuis ce point de vue. Il se lit en vue lointaine (environ 23,1km), en plan intermédiaire sur le plateau, avec un arrière-plan créé par la montagne Limousine. L'échelle des éoliennes est inférieure à ce relief qui compose l'arrière-plan.
Distance approximative au parc éolien	23,1 km	
Nombre d'éoliennes visibles	9	
Autres parcs éoliens visibles	Parc éolien de Tortebeffe Parc éolien de Cèpe de Bajouve Parc éolien du Bois de Bajouve Parc éolien de Sioulet-Chavanon Parc éolien de St-Sulpice	Concernant les effets cumulés, ce photomontage rend compte de la perception de l'ensemble des parcs éoliens présents sur le plateau des Hautes Combrailles depuis le Puy de Dôme. Le projet se groupe et s'inscrit dans le cône de vue des projets de Sioulet Chavanon et Tortebeffe. Le projet se regroupe aussi avec les autres parcs au Sud.

Parc éolien Cèpe de Bajouve



Photographie état initial - Panorama à 60°

Photomontage 47, Panorama du Puy de Dôme



E8 E9 E7 E6 E5 E4 E3 E2 E1



Photomontage du projet dans un angle de 60° - Distance de lecture requise : 35 cm.

Photomontage 47, Panorama du Puy de Dôme

Parc éolien de Briffons, société EDF Energies Nouvelles

Parc éolien de Tortebesse, autorisé, société VSB énergies nouvelles

Parc éolien de Sioulet-Chavanon, autorisé, société SARL Parc éolien de Sioulet Chavanon

Parc éolien de Cepe de Bajouve, autorisé, société RES

Parc éolien du Bois de Bajouve, autorisé, société RES

Parc éolien de Saint-Sulpice, autorisé, société VSB énergies nouvelles



Photomontage de covisibilité des projets dans un angle de 60° - Distance de lecture requise : 35 cm.

Photomontage 48, Panorama du Puy de Sancy

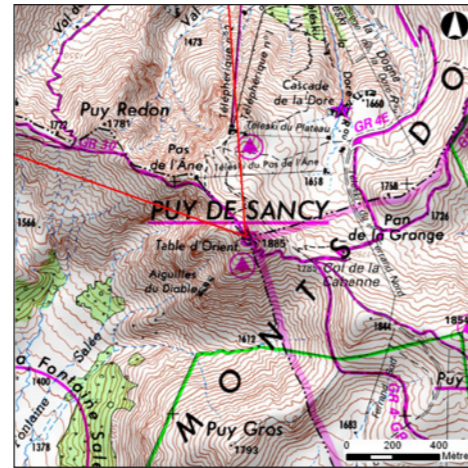
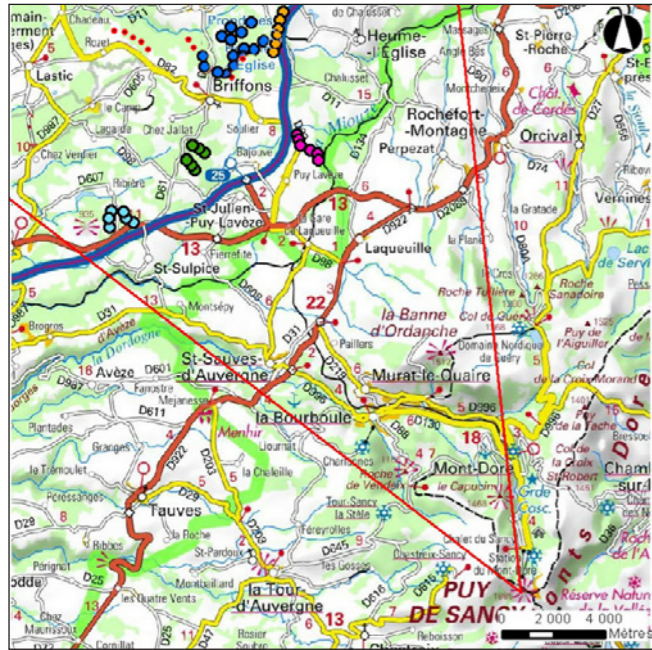

N° de photomontage	48	Commentaire
Lieu de prise de vue	Panorama du Puy de Sancy	
Périmètre d'étude	Eloigné	Ce photomontage est réalisé depuis le Puy de Sancy, site patrimonial et touristique, et plus précisément depuis le panorama aménagé.
Localisation par rapport au parc éolien	Sud-est	
Distance approximative au parc éolien	22 km	Le projet se lit en vue lointaine (environ 22km) en plan intermédiaire sur le plateau, avec un arrière-plan créé par la montagne Limousine. L'échelle des éoliennes est inférieure à ce relief qui compose l'arrière-plan. Le projet se lit avec plusieurs groupes d'éoliennes.
Nombre d'éoliennes visibles	9	
Autres parcs éoliens visibles	<p>Parc éolien de Tortevesse</p> <p>Parc éolien de Cèpe de Bajouve</p> <p>Parc éolien du Bois de Bajouve</p> <p>Parc éolien de Sioulet-Chavanon</p> <p>Parc éolien de St-Sulpice</p>	Concernant les effets cumulés, ce photomontage rend compte de la perception de l'ensemble des parcs éoliens présents sur le plateau des Hautes Combrailles depuis le Puy de Sancy. Le projet se groupe et s'inscrit dans le cône de vue des projets de Sioulet Chavanon, Tortevesse, Cèpe et Bois de Bajouve.

Cartes de localisation du photomontage (angle de 60°)

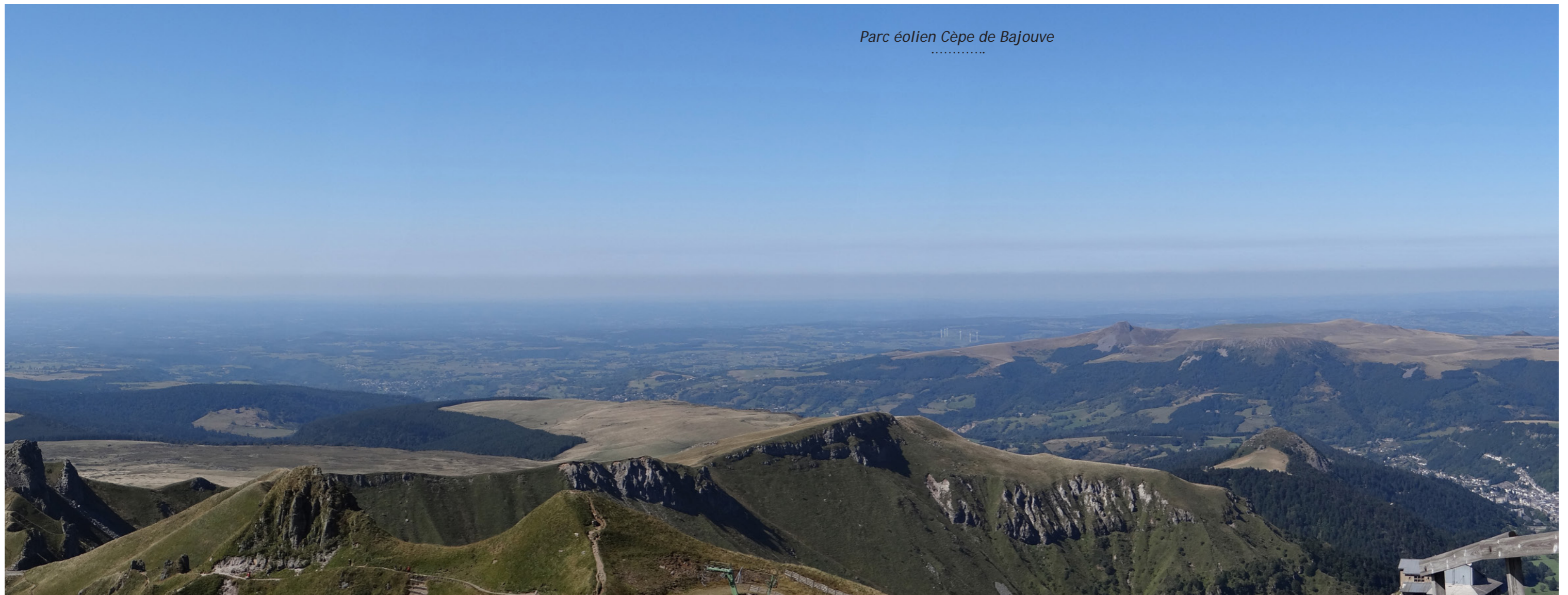

Parc éolien Cèpe de Bajouve

Photographie état initial - Panorama à 60°

Photomontage 48, Panorama du Puy de Sancy



E1 à E5

E6 E7 E8 E9



Photomontage du projet dans un angle de 60° - Distance de lecture requise : 35 cm.

Photomontage 48, Panorama du Puy de Sancy

Parc éolien de Briffons, société EDF Energies Nouvelles

Parc éolien de Tortebesse, autorisé, société VSB énergies nouvelles

Parc éolien de Sioulet-Chavanon, autorisé, société SARL Parc éolien de Sioulet Chavanon

Parc éolien de Cepe de Bajouve, autorisé, société RES

Parc éolien du Bois de Bajouve, autorisé, société RES

Parc éolien de Saint-Sulpice, autorisé, société VSB énergies nouvelles



Photomontage de covisibilité des projets dans un angle de 60° - Distance de lecture requise : 35 cm.