Communes du département du Puy-de-Dôme soumises à l'obligation d'équipements de certains véhicules en période hivernale
Arrêté préfectoral n°2022-1496 du 11/10/2022

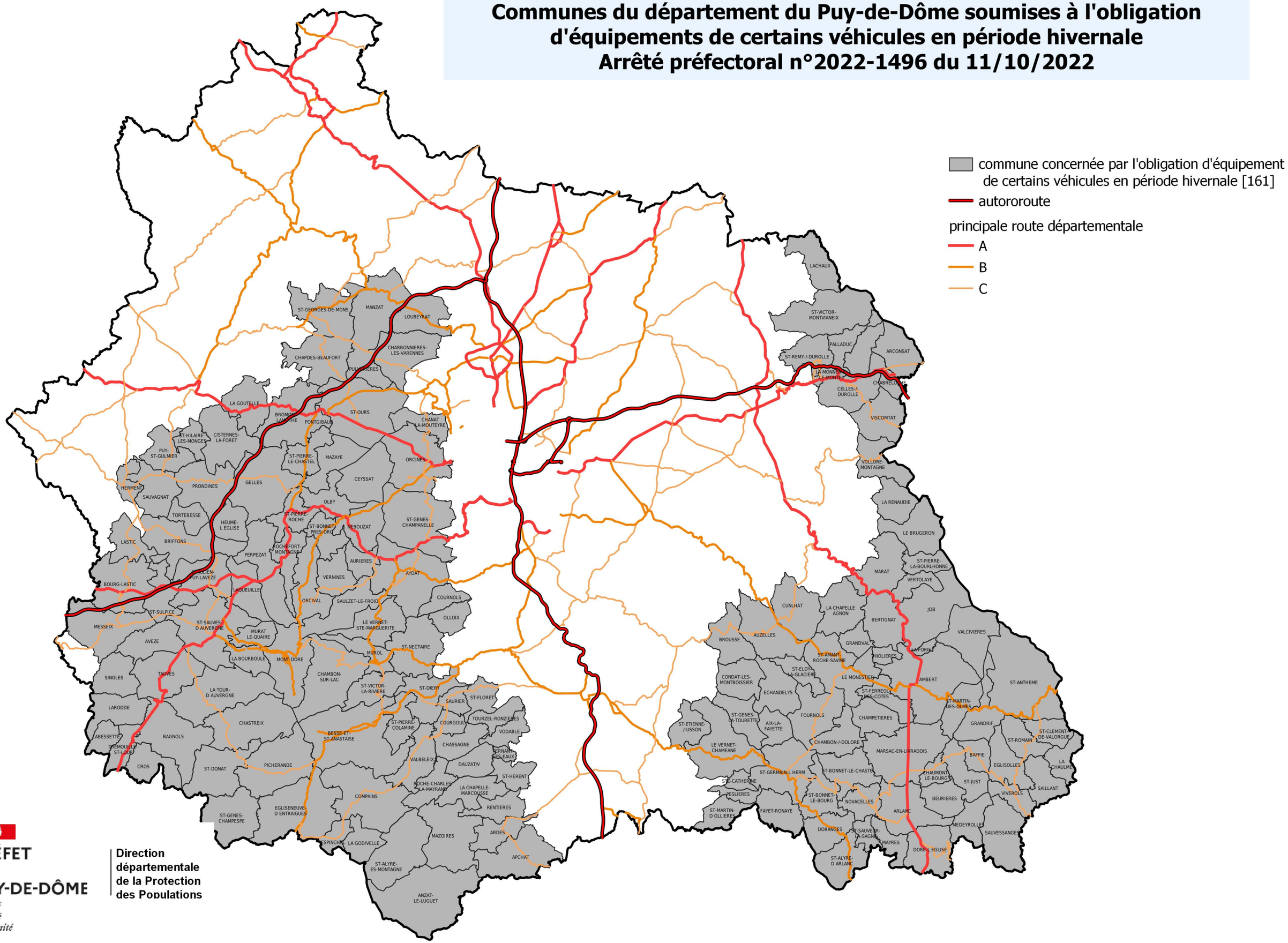

PRÉFET DU PUY-DE-DÔME

Liberté Égalité Fraternité

Direction départementale de la Protection des Populations