

Les présents plans sont exclusivement destinés à la demande de permis de construire. Ils ne sont pas des plans d'exécution et ne peuvent donc en aucun cas être directement utilisés pour réaliser la construction. Toute reproduction même partielle interdite sans accord écrit du maître d'oeuvre.

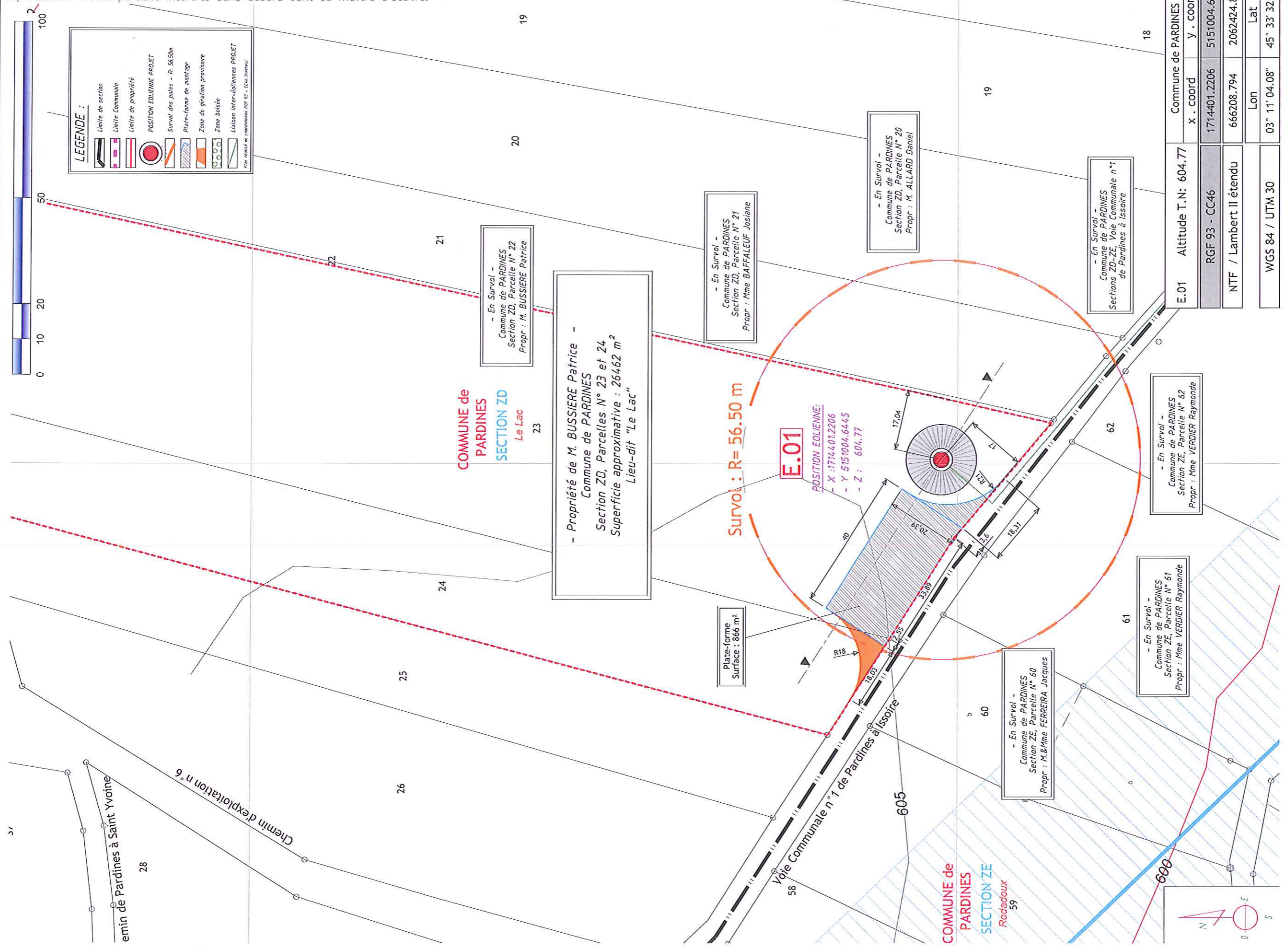

E.01	Altitude T.N: 604.77	Commune de PARDINES	
	RGF 93 - CC46	X . coord	Y . coord
	NTF / Lambert II étendu	666208.794	2062424.895
	WGS 84 / UTM 30	Lon	Lat

MAITRE D'OUVRAGE :
 FUTURES ENERGIES PLATEAU DE PARDINES
 2 Place Samuel De Champlain
 92 400 COURBEVOIE
 Tél. 04.67.91.15.37
 Futures Energies
 Plateau de Pardines

ARCHITECTE :
 S.A.R.L. SCHATZLE WEITLING ARCHITECTURE
 ECOFARC - OCEANIS - Bâtiment 1a
 35, rue Haroun Tazieff
 54 320 MAXEVILLE
 Tél. 03.83.28.22.25 - Fax. 03.83.26.51.45
 SIRET : 522 917 970 00017
 SCHATZLE - WEITLING Architecture
 Zone Ecoparc Oceanis - Bâtiment 1 A
 35 Rue Haroun Tazieff - 54320 MAXEVILLE
 Tél : 03.83.28.22.25 - Fax : 03.83.26.51.45
 SIRET : 522 917 970 00017

- Création de Parc Eolien -
 " PLATEAU DE PARDINES "
 Communes de PARDINES & PERRIER (63 500)

Plan de masse - Eolienne E.01 (PC2)
 Echelle 1/1 000"

PC

04

Sept.2013

Les présents plans sont exclusivement destinés à la demande de permis de construire. Ils ne sont pas des plans d'exécution et ne peuvent donc en aucun cas être directement utilisés pour réaliser la construction. Toute reproduction même partielle interdite sans accord écrit du maître d'oeuvre.

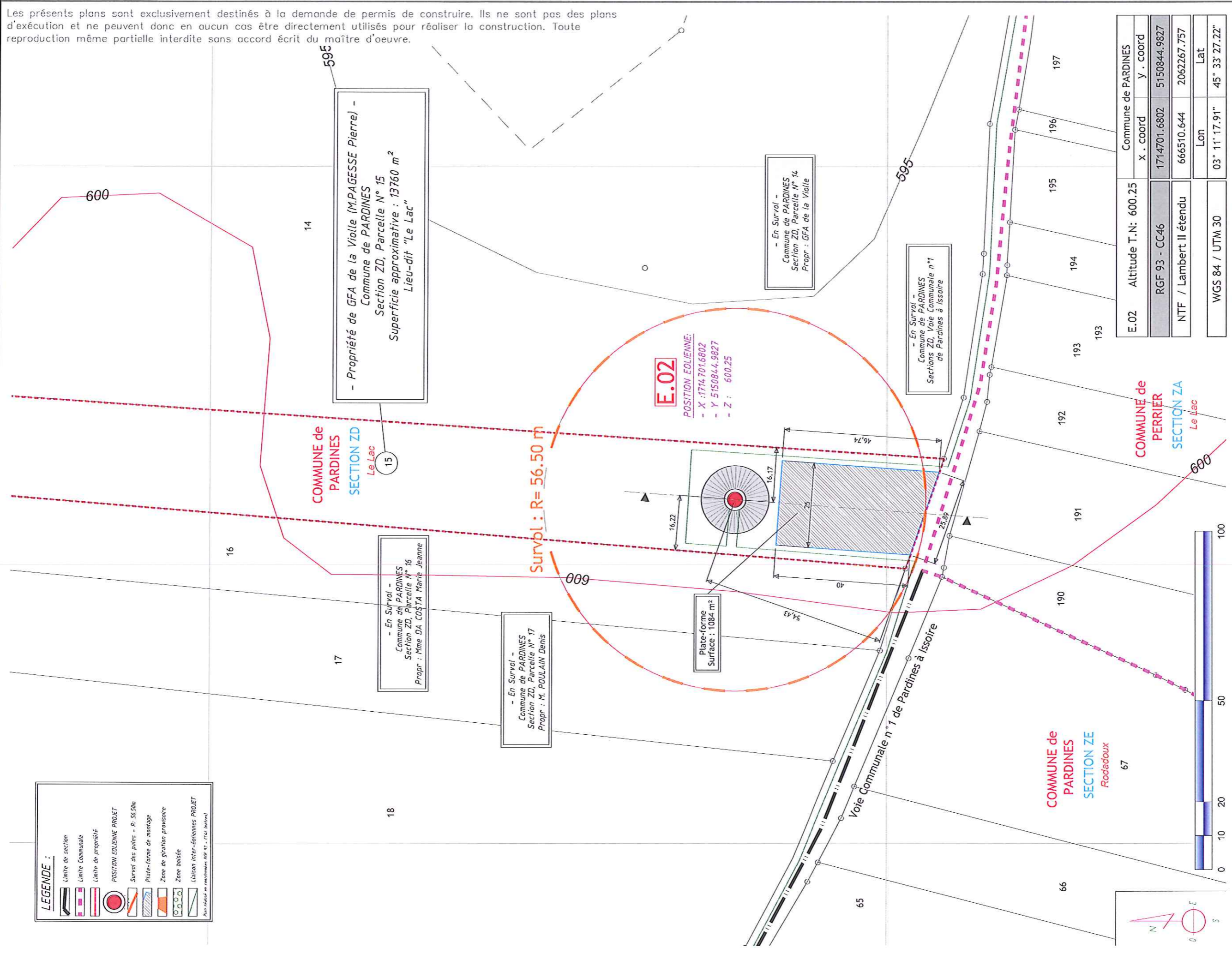

- Propriété de GFA de la Violle (M.PAGESE Pierre) -
Commune de PARDINES
Section ZD, Parcelle N° 15
Superficie approximative : 13760 m²
Lieu-dit "Le Lac"

- En Survol -
Commune de PARDINES
Section ZD, Parcelle N° 16
Propr : Mme DA COSTA Marie Jeanne

- En Survol -
Commune de PARDINES
Section ZD, Parcelle N° 17
Propr : M. POULAIN Denis

- En Survol -
Commune de PARDINES
Section ZD, Parcelle N° 14
Propr : GFA de la Violle

- En Survol -
Commune de PARDINES
Sections ZD, Voie Communale n°1
de Pardines à Issoire

E.02	Altitude T.N: 600.25	Commune de PARDINES
	RGF 93 - CC46	x . coord y . coord
	NTF / Lambert II étendu	1714701.6802 5150844.9827
	WGS 84 / UTM 30	666510.644 2062267.757
		Lon Lat
		03° 11' 17.91" 45° 33' 27.22"

PC 07

- Création de Parc Eolien - "PLATEAU DE PARDINES"
Communes de PARDINES & PERRIER (63 500)

Plan de masse - Eolienne E.02 (PC2)
Echelle 1/1 000"

Sept.2013

MAITRE D'OUVRAGE :
FUTURES ENERGIES PLATEAU DE PARDINES
2 Place Samuel De Champlain
92 400 COURBEVOIE
TéL. 04.67.91.15.37

ARCHITECTE :
S.A.R.L. SCHATZLE WEITLING ARCHITECTURE
ECO-PARC - OCEANIS - Bâtiment 1a
35, rue Haroun Tazieff
54 320 MAXEVILLE
TéL. 03.83.28.22.25 - Fax. 03.83.28.51.45

ARCHITECTE :
SARL SCHATZLE - WEITLING Architecture
Zone Ecoparc Oceanis - Bâtiment 1 A
35 Rue Haroun Tazieff - 54320 MAXEVILLE
Tél : 03.83.28.22.25 Fax : 03.83.28.51.45
SIRET : 522 917 970 00017

Futures Energies
Plateau de Pardines

Les présents plans sont exclusivement destinés à la demande de permis de construire. Ils ne sont pas des plans d'exécution et ne peuvent donc en aucun cas être directement utilisés pour réaliser la construction. Toute reproduction même partielle interdite sans accord écrit du maître d'oeuvre.

LEGENDE :

- Limite de section
- Limite Communale
- Limite de propriété
- POSITION EOLIENNE PROJET**
- Survol des pales - R: 56.50m
- Plate-forme de montage
- Zone de rotation provisoire
- Zone accès
- Liaison inter-sectionnelles PROJET

Plan réalisé en conformité avec l'arrêté préfectoral n° 1333/2010 du 15/09/2010

COMMUNE de PARDINES
SECTION ZD
Le Lac

- En Survol -
Commune de PARDINES
Section ZD, Parcelle N° 13
Propr : GFA de la Vallée

- En Survol -
Commune de PARDINES
Section ZD, Parcelle N° 12
Propr : GFA de la Vallée

- En Survol -
Commune de PARDINES
Section ZD, Voie Communale n°1
de Pardines à Issoire

- En Survol -
Commune de PERRIER
Section ZB, Voie Communale n°1
de Pardines à Issoire

Survol : R = 56.50 m

COMMUNE de PERRIER
SECTION ZA
Le Lac

- Propriété de M. ALLARD Eric -
Commune de PERRIER
Section ZB, Parcelle N° 132
Superficie approximative : 25640 m²
Lieu-dit "La Charette"

E.03
POSITION EOLIENNE:
- X : 1715063.0855
- Y : 5150747.4849
- Z : 593.00

Plate-forme
Surface : 949 m²

COMMUNE de PERRIER
SECTION ZB
La Charette
132

Chemin d'exploitation

Bord de la Chaux
128

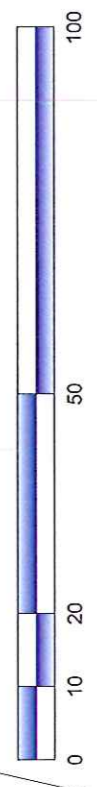
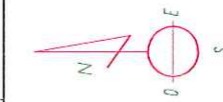

E.03	Altitude T.N: 593.00	Commune de PERRIER	
	RGF 93 - CC46	x . coord	y . coord
	NTF / Lambert II étendu	666872.922	5150747.4849
	WGS 84 / UTM 30	Lon	Lat
		03° 11' 34.57"	45° 33' 24.03"

PC

10

Sept.2013

- Création de Parc Eolien -
" PLATEAU DE PARDINES "
Communes de PARDINES & PERRIER (63 500)

Plan de masse - Eolienne E.03 (PC2)
Echelle 1/1 000°

MAITRE D'OUVRAGE :
FUTURES ENERGIES PLATEAU DE PARDINES
2 Place Samuel De Champlain
92 400 COURBEVOIE
Tél. 04.67.91.15.37

ARCHITECTE :
S.A.R.L. SCHATZLE WEITLING ARCHITECTURE
ECO-PARC - OCEANIS - Bâtiment 1a
35, rue Haroun Tazieff
54 320 MAXEVILLE
Tél. 03.83.28.22.25 - Fax. 03.83.28.51.45

SARL SCHATZLE - WEITLING Architecture
Zone Ecoparc Oceanis - Bâtiment 1 A
35 Rue Haroun Tazieff - 54320 MAXEVILLE
Tél : 03.83.28.22.25 Fax : 03.83.28.51.45
SIRET : 522 917 970 00017

Futures Energies
Plateau de Pardines

595

12

11

13

201

202

203

595

17.25

22.36

40

61.23

133

135

LA

127

126

125

124

595

Les présents plans sont exclusivement destinés à la demande de permis de construire. Ils ne sont pas des plans d'exécution et ne peuvent donc en aucun cas être directement utilisés pour réaliser la construction. Toute reproduction même partielle interdite sans accord écrit du maître d'œuvre.

LEGENDE :

- Limite de section
- Limite Communale
- Limite de propriété
- POSITION EOLIENNE PROJET
- Survol des pales - R: 56,50m
- ▨ Plate-forme de montage
- ▨ Zone de gréation provisoire
- ▨ Zone boisée
- ▨ Liaison inter-bâliennes PROJET
- Plan réalisé en conformité avec l'arrêté n° 91 - FC&E (niveau)

COMMUNE de PARDINES
SECTION ZC
Les Pies
72

- Propriété de M. MAFFRE Christophe -
Commune de PARDINES
Section ZC, Parcelle N° 72
Superficie approximative : 74280 m²
Lieu-dit "Les Pies"

- En Survol -
Commune de PARDINES
Section ZC, Chemin de Boissac à Perrier

Survol : R= 56,50 m

E.04
POSITION EOLIENNE:
- X : 17154,99,6632
- Y : 5150904,4772
- Z : 582,51

Plate-forme
Surface : 973 m²

COMMUNE de PARDINES
SECTION ZD
Le Lec
9

- En Survol -
Commune de PARDINES
Section ZC, Parcelle N° 69
Propr : M. REBOISSON Jean

- En Survol -
Commune de PARDINES
Section ZC, Voie Communale n°1 de Pardines à Issoire

- En Survol -
Commune de PERRIER
Section ZB, Voie Communale n°1 de Pardines à Issoire

- En Survol -
Commune de PERRIER
Section ZB, Parcelle N° 143
Propr : GFA de la Vialle

COMMUNE de PERRIER
SECTION ZB
Chaux Basse
143

- En Survol -
Commune de PERRIER
Section ZB, Parcelle N° 141
Propr : GFA de la Vialle

- En Survol -
Commune de PERRIER
Section ZB, Parcelle N° 142
Propr : GFA de la Vialle

COMMUNE de PERRIER
SECTION ZB
La Charette
141

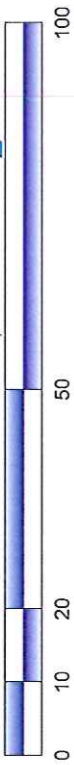

PC

13

Sept.2013

- Création de Parc Eolien -
" PLATEAU DE PARDINES "
Communes de PARDINES & PERRIER (63 500)

Plan de masse - Eolienne E.04 - Poste de livraison
Virage 7 (PC2) - Echelle 1/1 000°

MAITRE D'OUVRAGE :
FUTURES ENERGIES PLATEAU DE PARDINES
2 Place Samuel De Champlain
92 400 COURBEVOIE
Tél. 04.67.91.15.37

ARCHITECTE :
S.A.R.L. SCHATZLE WETTLING ARCHITECTURE
ECOPARC - OCEANIS - Bâtiment 1a
35, rue Haroun Tazief
54 320 MAXEVILLE
Tél. 03.83.28.22.25 - Fax. 03.83.28.51.45

SARL SCHATZLE - WITLING Architecture
Zone Ecoparc Oceanis - Bâtiment 1 A
35 Rue Haroun Tazief - 54320 MAXEVILLE
Tél : 03.83.28.22.25 / Fax : 03.83.28.51.45
SIRET : 522 917 970 00017

Futures Energies
Plateau de Pardines

E.04	Altitude T.N: 582,51	Commune de PARDINES
	RGF 93 - CC46	x . coord y . coord
	NTF / Lambert II étendu	1715499,8632 5150904,4772
	WGS 84 / UTM 30	667308,428 2062334,019
		Lon Lat
		03° 11' 54,72" 45° 33' 29,08"

Les présents plans sont exclusivement destinés à la demande de permis de construire. Ils ne sont pas des plans d'exécution et ne peuvent donc en aucun cas être directement utilisés pour réaliser la construction. Toute reproduction même partielle interdite sans accord écrit du maître d'oeuvre.

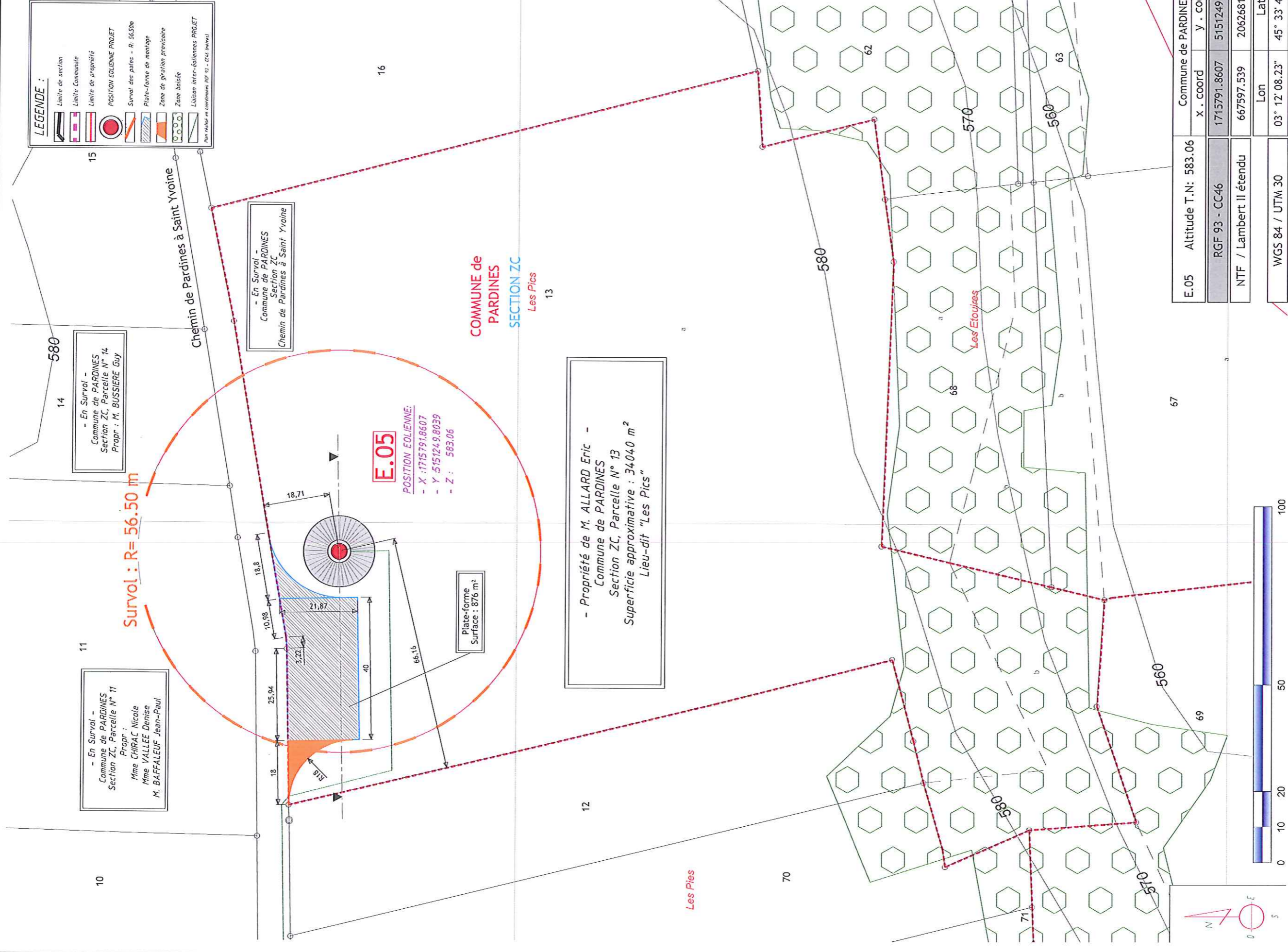

E.05	Altitude T.N: 583.06	Commune de PARDINES	
	RGF 93 - CC46	x . coord	y . coord
	NTF / Lambert II étendu	1715791.8607	5151249.8039
	WGS 84 / UTM 30	667597.539	2062681.862
		Lon	Lat
		03° 12' 08.23"	45° 33' 40.24"

PC	16	Sept.2013	- Création de Parc Eolien - " PLATEAU DE PARDINES " Communes de PARDINES & PERRIER (63 500)	
			Plan de masse - Eolienne E.05 (PC2) Echelle 1/1 000°	
			MAITRE D'OUVRAGE : FUTURES ENERGIES PLATEAU DE PARDINES 2 Place Samuel De Champlain 92 400 COURBEVOIE Tél. 04.67.91.15.37	ARCHITECTE : S.A.R.L SCHATZLE WEITLING ARCHITECTURE ECOPARC - OCEANIS - Bâtiment 1a 35, rue Haroun Tazief 54 320 MAXEVILLE Tél. 03.83.28.22.25 - Fax. 03.83.28.51.45
			Futures Energies Plateau de Pardines	SARL SCHATZLE - WEITLING Architecture Zone Ecoparc Oceanis - Bâtiment 1 A 35 Rue Haroun Tazief - 54320 MAXEVILLE Tél : 03.83.28.22.25 Fax : 03.83.28.51.45 SIRET : 522 917 970 00017

Les présents plans sont exclusivement destinés à la demande de permis de construire. Ils ne sont pas des plans d'exécution et ne peuvent donc en aucun cas être directement utilisés pour réaliser la construction. Toute reproduction même partielle interdite sans accord écrit du maître d'oeuvre.

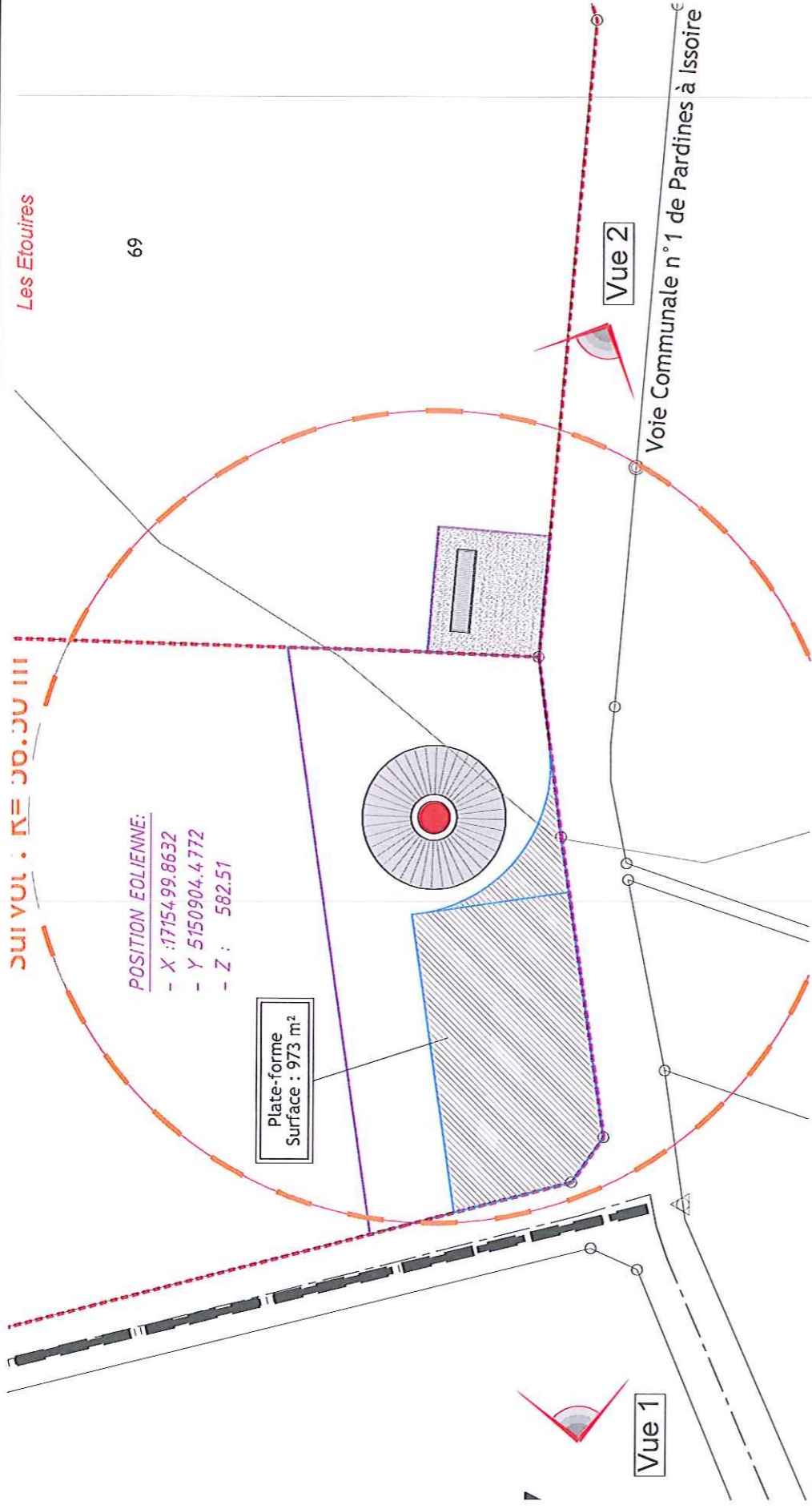

POSTE DE LIVRAISON - Repérage photographique - Sans échelle



VUE 1 : VUE ELOIGNEE - EXISTANT



VUE 2 : VUE PROCHE - EXISTANT

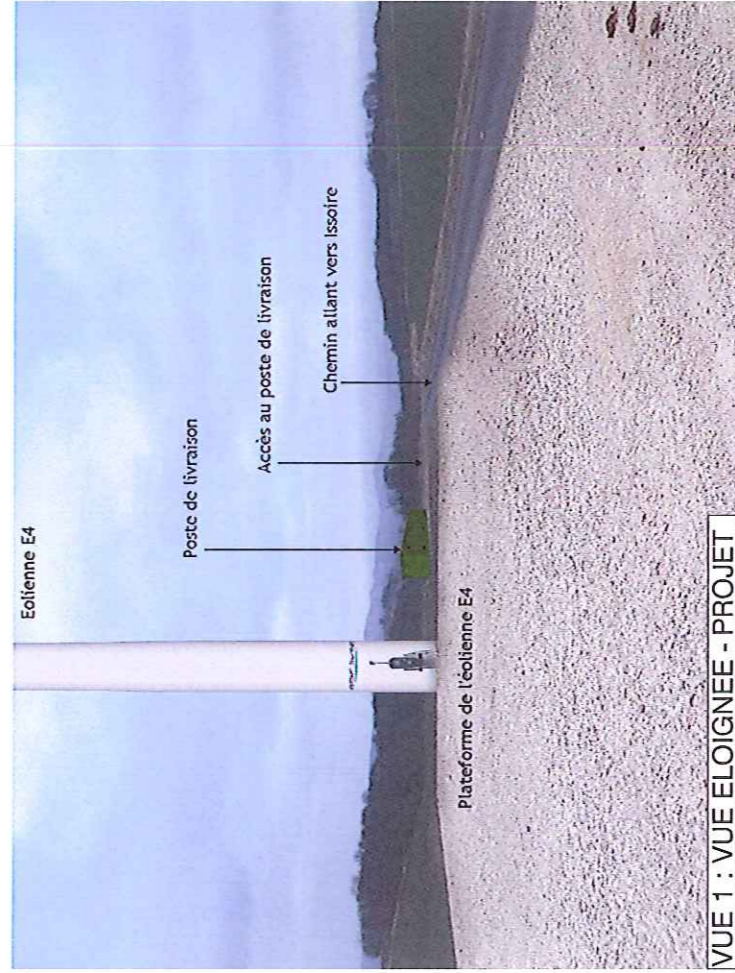

VUE 1 : VUE ELOIGNEE - PROJET



VUE 2 : VUE PROCHE - PROJET

PC

21

Sept.2013

- Création de Parc Eolien -
" PLATEAU DE PARDINES "
Communes de PARDINES & PERRIER (63 500)

Vues proches et éloignées - Existant et projet
Insertion dans le site - Poste de livraison (PC6 - PC7 - PC8)

MAITRE D'OUVRAGE :
FUTURES ENERGIES PLATEAU DE PARDINES
2 Place Samuel De Champlain
92 400 COURBEVOIE
Tél. 04.67.91.15.37

Futures Energies
Plateau de Pardines

ARCHITECTE :
S.A.R.L. SCHATZLE WEITLING ARCHITECTURE
EOPARC - OCEANIS - Bâtiment 1a
35, rue Haroun Tazieff
54 320 MAYEVILLE
Tél. 03.83.28.22.25 - Fax. 03.83.28.51.45

SARL SCHATZLE - WEITLING Architecture
Zone Ecoparc Oceanis - Bâtiment 1 A
35 Rue Haroun Tazieff - 54320 MAYEVILLE
Tél : 03.83.28.22.25 Fax : 03.83.28.51.45
SIRET : 522 9 17 970 00017