

**SOCIETE ROUX EXPLOITATION DE CARRIERES ET GRANULATS (R.E.C.G)**

Chemin de Lavaur  
63500 ISSOIRE  
☎: 04 73 89 03 94

**Carrière du Cheix**

*Lieu-dit « Aux caves de Joane » sur le territoire de la commune de Saint-Diéry*

**Arrêté préfectoral n° 12/00628 du 06/04/2012 autorisant la société ROUX EXPLOITATION DE CARRIERES ET GRANULATS à exploiter une carrière de basalte et de matériaux cendro-ponceux au lieu-dit « Les Caves de Joane » sur la commune de Saint-Diéry**

**Projet d'aménagement d'une plate-forme de recyclage de matériaux inertes exogènes issus des chantiers du bâtiment et des travaux publics, avec adjonction d'une installation complémentaire de traitement des matériaux en vue de la production d'une gamme élargie de granulats recyclés destinée à des applications nobles**

**Dossier de demande d'examen au cas par cas au titre de l'article R. 122-2 du code de l'Environnement**

**8.1 – Annexes obligatoires**

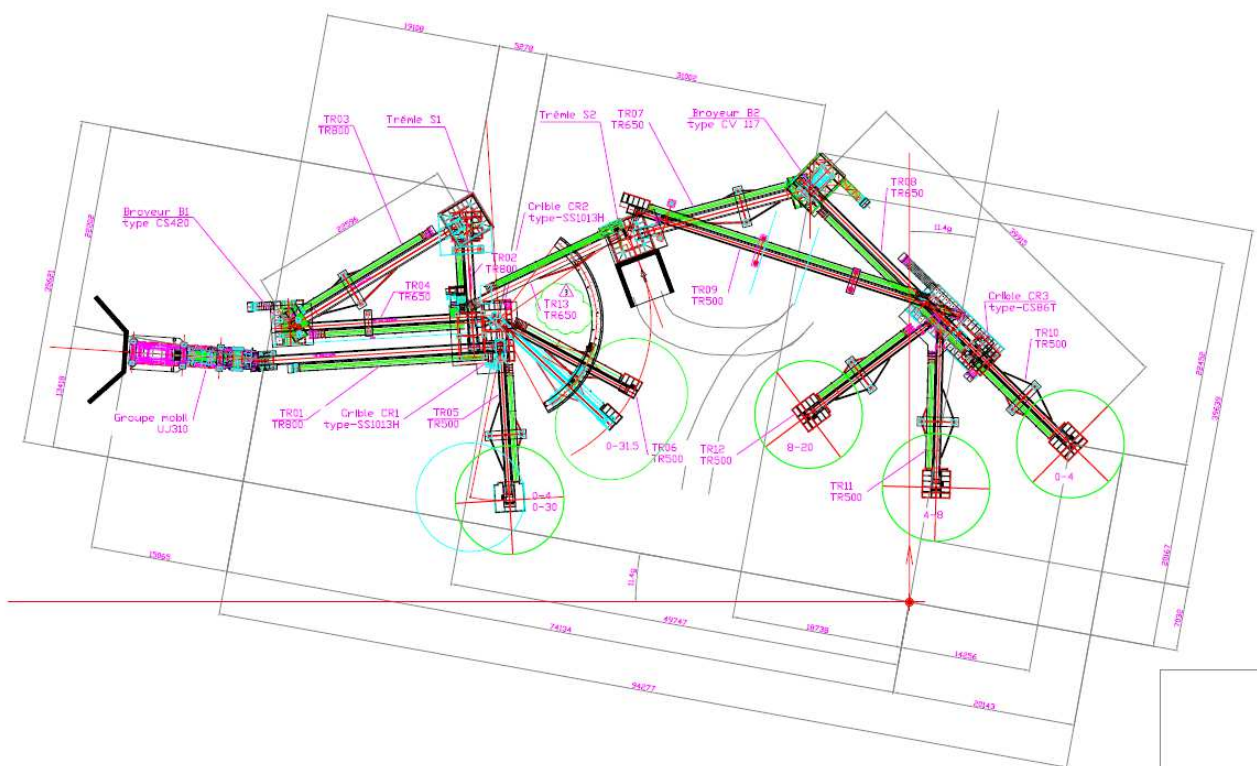

Mai 2022

Dossier établi en collaboration avec :



5, avenue du Grand Chêne  
ZAE « les Avants »  
34 270 SAINT-MATHIEU-DE-TREVIERS  
Tel : 04.67.58.17.92  
Mail : [alliance\\_environnement\\_conseil@orange.fr](mailto:alliance_environnement_conseil@orange.fr)

---

SOMMAIRE

ANNEXE 1.....	1
DOCUMENT CERFA N° 14734 INTITULE « INFORMATIONS NOMINATIVES RELATIVES AU MAITRE D'OUVRAGE OU PETITIONNAIRE » .....	1
ANNEXE 2.....	2
PLAN DE SITUATION AU 1/25 000° .....	2
ANNEXE 3.....	4
PRISE DE VUE ILLUSTRANT LA SITUATION DU PROJET DANS LE PAYSAGE LOCAL .....	4
ANNEXE 4.....	6
PLAN DE MASSE DU PROJET (ECHELLE : 1/400°) .....	6
ANNEXE 5.....	7
PLAN CADASTRAL ET DES ABORDS (ECHELLE : 1/6 500°) .....	7
ANNEXE 6.....	9
SUPPORTS CARTOGRAPHIQUES ILLUSTRANT LA SITUATION DU PROJET PAR RAPPORT A LA ZONE DE PROTECTION SPECIALE FR 8312011 « PAYS DES COUZES » .....	9