

# Commune de MORIAT

Zonage d'assainissement collectif et non collectif

## Plan de zonage

Échelle : 1 / 10 000



Société d'Études et de Conseil  
Assainissement et Eau  
3 rue Lamouliède BP 60 63500 ISSOIRE  
Tel : 04 73 54 99 27  
Fax : 04 73 54 99 51



|                   |                 |            |                |         |           |
|-------------------|-----------------|------------|----------------|---------|-----------|
| Chargé d'affaire  | BARRAND Bernard | PLAN N°    | 1              | Échelle | 1 / 1 500 |
| Numéro de dossier | 711             | Dessiné le | 17 / 01 / 2017 |         |           |
| Dessinateur       | PLUTINO Thomas  | Modifié le | 14 / 11 / 2017 |         |           |

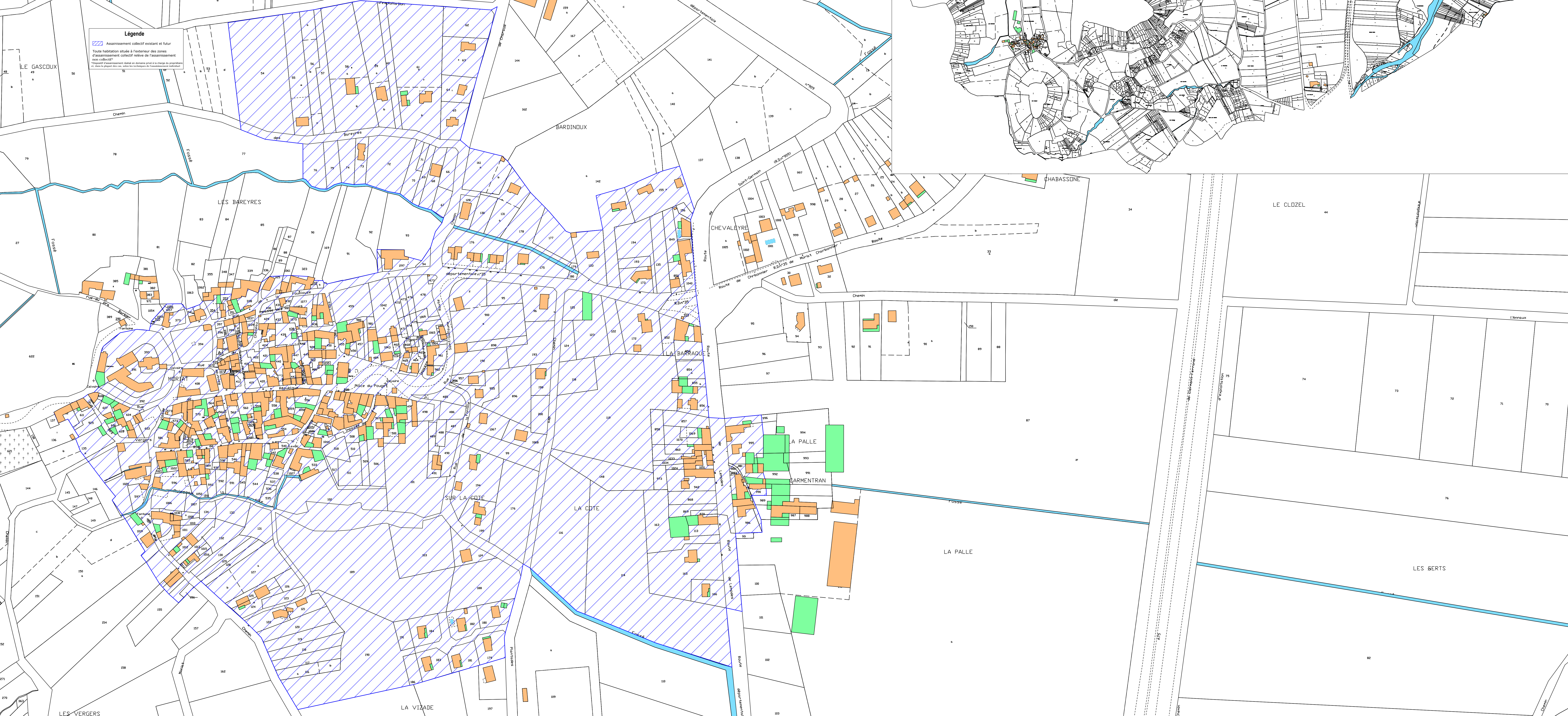

**Légende**  
Assainissement collectif existant et futur  
Toutes habitations situées à l'extérieur des zones d'assainissement collectif relèvent de l'assainissement non collectif.  
\* Pour tout renseignement relatif au territoire ainsi qu'à la charge de propriété, s'adresser à l'agent des services techniques de l'assainissement collectif.