PRÉFET
DU PUY-DE-DÔME
Liberté
Égalité
Fraternité

Organigramme de la préfecture du Puy-de-Dôme

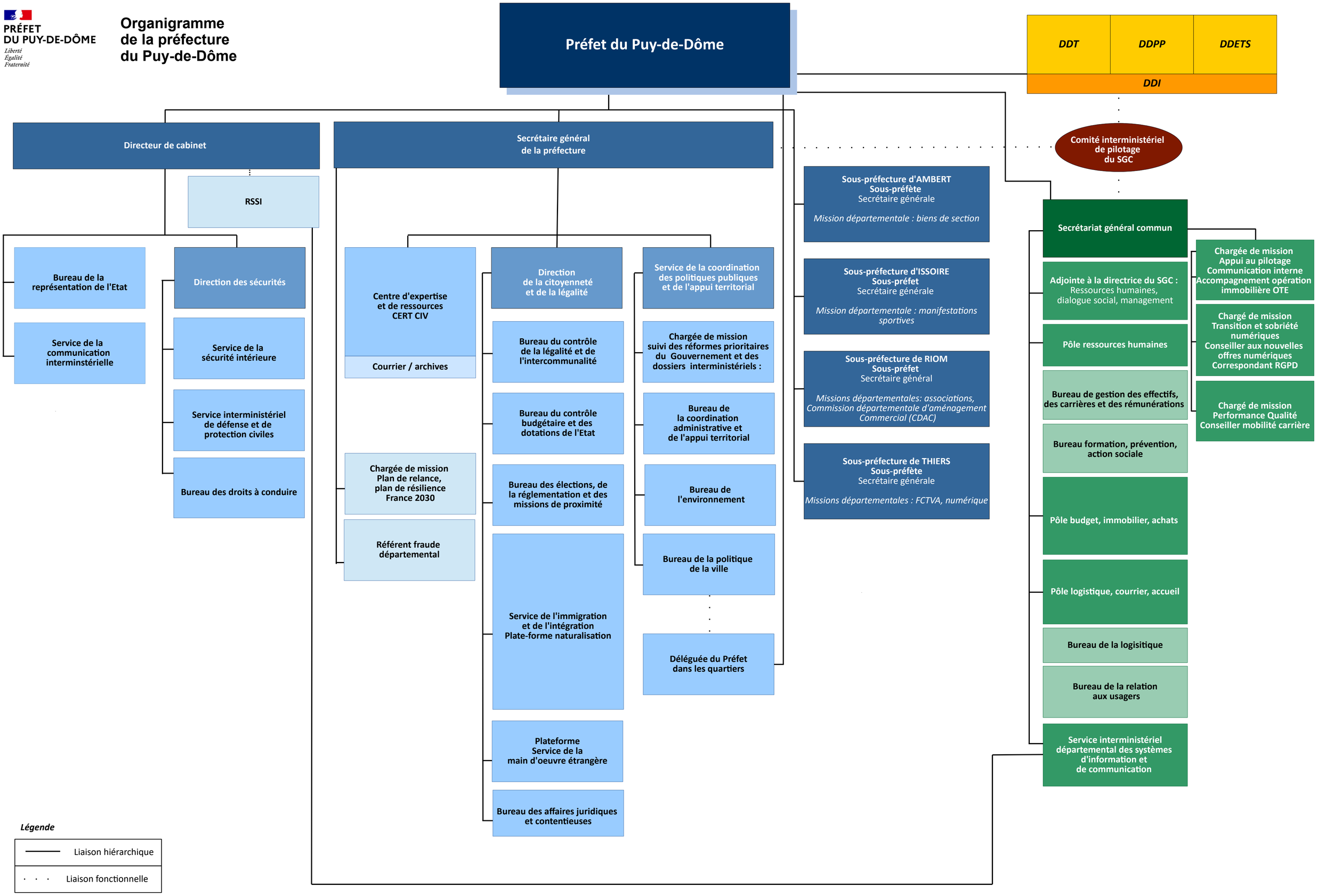

Mise à jour : 05 avril 2023