

PJ1 – DOSSIER AUTORISATION DE DEFRIQUEMENT

PROJET EOLIEN DE BRIFFONS

*Installation de 9 éoliennes,
2 postes de livraison
et 1 pylône de supervision*

Maître d'Ouvrage :
SAS Parc éolien de Briffons

*Chez EDF EN France
Cœur Défense – Tour B
100 Esplanade du Général de Gaulle
93932 Paris La Défense Cedex*

Adresse de Correspondance :
EDF EN France

*Centre d'Affaires Wilson – Quai Ouest
35, Bd de Verdun
34500 Béziers
Tél : 04 67 62 07 93*



Novembre 2016

Complétée Octobre 2017

SOMMAIRE

- 1) Document CERFA
- 2) Plan de situation et Plan cadastral
- 3) Extrait des matrices cadastrales
- 4) Etude d'Impact et Evaluation des incidences Natura 2000
- 5) Accord exprès des propriétaires
- 6) Délégations de pouvoir du demandeur et KBIS

DOCUMENT CERFA

Pièces	Type de demandeur concerné / type de projet concerné	Pièce jointe
Plan de situation (extrait de carte au 1/25000 ^{ème} ou au 1/50000 ^{ème}) indiquant les terrains à défricher.	tous	<input checked="" type="checkbox"/>
La ou les feuilles du plan cadastral contenant les parcelles concernées et sur laquelle le demandeur indiquera précisément les limites de la zone à défricher.	tous	<input checked="" type="checkbox"/>
Attestation de propriété (extrait de matrice cadastrale, acte notarié)	tous	<input checked="" type="checkbox"/>
<ul style="list-style-type: none"> Décision de l'Autorité environnementale dispensant le pétitionnaire de la réalisation d'une étude d'impact <i>ou dans le cas contraire :</i> <ul style="list-style-type: none"> Etude d'impact 	Défrichement d'une superficie totale, même morcelée, inférieure à 25 hectares et supérieure ou égale à 0,5 ha	<input type="checkbox"/> <input checked="" type="checkbox"/>
Etude d'impact *	Défrichement d'une superficie totale, même morcelée, égale ou supérieure à 25 hectares	<input type="checkbox"/>
Le cas échéant		
Les pièces justifiant de l'accord exprès du propriétaire des terrains en cause, si ce dernier n'est pas le demandeur.	Si le demandeur n'est pas le propriétaire (hors cas d'expropriation et hors cas des servitudes pour distribution d'énergie)	<input checked="" type="checkbox"/>
Copie de la déclaration d'utilité publique	Si le demandeur bénéficie de l'expropriation pour cause d'utilité publique	<input type="checkbox"/>
Accusé de réception du dépôt de la demande d'autorisation de défrichement par le demandeur au propriétaire.	Si le demandeur bénéficie d'une servitude pour distribution d'énergie prévue aux articles L.323-4 et L.433-6 du code de l'énergie	<input type="checkbox"/>
Les pièces justifiant que le représentant légal du demandeur a qualité pour présenter la demande d'autorisation de défrichement (délibération du Conseil d'Administration, statuts de la société indiquant les pouvoirs du P.D.G. ou du gérant,).	Personne morale autre qu'une collectivité.	<input checked="" type="checkbox"/>
Echéancier prévisionnel des travaux de défrichement.	Exploitant de carrière.	<input type="checkbox"/>
Une délibération du conseil municipal (ou de l'assemblée délibérante de l'organisme propriétaire des terrains) autorisant le maire (ou le mandataire de l'assemblée délibérante) à déposer la demande d'autorisation de défrichement.	Collectivité	<input type="checkbox"/>
Evaluation des incidences Natura 2000 (cette évaluation des incidences peut être intégrée à l'étude d'impact)	une évaluation des incidences natura 2000 pour les défrichements soumis à étude d'impact et également pour ceux non soumis à étude d'impact dès lors qu'ils figurent sur la première liste locale départementale prévue à l'article R.414-27, 25° du code de l'environnement	<input checked="" type="checkbox"/>

* Dans le cadre d'opération soumise à autorisation au titre des installations classées énumérées au titre Ier du livre V du code de l'environnement, une étude d'impact est obligatoire quelle que soit la superficie du projet

ENGAGEMENTS ET SIGNATURE

Je soussigné (nom et prénom) : David AUGÉIX

- certifie avoir pouvoir pour représenter le demandeur dans le cadre de la présente formalité ;
- certifie l'exactitude de l'ensemble des informations fournies dans le présent formulaire et les pièces jointes.

Je demande l'autorisation de procéder au défrichement des parcelles indiquées page 2.

A ma connaissance, les terrains, objet de la demande (*)

- ont été parcourus par un incendie durant les quinze années précédant celle de la présente demande.
 n'ont pas été parcourus par un incendie durant les quinze années précédant celle de la présente demande.

(*) cocher la mention utile

Fait le 01/12/2016

Signature

AUGÉIX



RÉSERVÉ À L'ADMINISTRATION

À L'USAGE DU MINISTÈRE EN CHARGE DES FORETS – NE RIEN INSCRIRE DANS CETTE SECTION

N° DOSSIER : _____

DATE DE RÉCEPTION : |_|_|/|_|_|/|_|_|_|_|

ANNEXE

LA DEMANDE D'AUTORISATION DE DEFRICHER PORTE SUR LES TERRAINS SUIVANTS :

COMMUNE	LIEU(X)-DIT(S)	SECTION	PARCELLE	SURFACE DE LA PARCELLE (HA)	SURFACE A DEFRICHER PAR PARCELLE (HA)	CLASSEMENT PLU (1)
Briffons (63 820)	SUR LE MURGUET	ZB	43	2,9640	0,5468	
Briffons (63 820)	SUR LE MURGUET	ZB	62	0,8018	0,0208	
Briffons (63 820)	SUR LE MURGUET	ZB	63	0,8402	0,0203	
Briffons (63 820)	BOIS ROYAL	ZB	1	45,5200	0,9765	
Briffons (63 820)	SUR LE MURGUET	ZB	27	2,1250	0,4660	
Briffons (63 820)	SUR LE MURGUET	ZB	7	3,3480	0,1350	
Briffons (63 820)	PRE DU GUET	ZB	3	4,3030	0,2387	
Briffons (63 820)	BOIS DU MURGUET	AD	3	42,8950	2,0222	
Briffons (63 820)	CROIX DE MAILLOT	AD	4	0,0245	0,0041	
Briffons (63 820)	LES FOULETS	AD	5	1,6640	0,0322	
Briffons (63 820)	CROIX DE MAILLOT	ZE	24	0,7260	0,0457	
Briffons (63 820)	LA PRADE	ZI	23	0,7153	0,2094	
				TOTAL	4,7177	

AUTRES PERSONNES QUE LE DEMANDEUR CONCERNEES PAR LA DEMANDE DE DEFRICHEMENT :

NOM ET PRENOM ou RAISON SOCIALE	QUALITE	ADRESSE
M. Bernard LEGOY	Propriétaire Unique	Rozet - 63820 Briffons
Mme Marcelle RIOCOURT	Propriétaire Indivisaire	9 Allée Sud - 63000 Clermont Ferrand
M. Guy MONIER	Propriétaire Indivisaire	Luc Haut - 63210 Perpezat
M. Jean Pierre THOMAS	Propriétaire Indivisaire	14 rue de l'Oradou - 63000 Clermont Ferrand
Mme Monique FRANCON	Propriétaire Indivisaire	3 rue Pierre Corneille - 63800 Cournon d'Auvergne
Mme Monique LAURADOUX	Propriétaire Indivisaire	61 Chemin du Coudet - 63112 Blanzat
M. Christian LAURADOUX	Propriétaire Indivisaire	55 rue de la Grotte - 63112 - Blanzat
Mme Marie Christine MOUNAUD	Propriétaire Indivisaire	15 av Verdier de la Tour - 63670 Le Cendre
M. Louis FRATY	Usufruitier	Les Gadailleres - 42830 Saint Priest La Prugne
M. Joannes FRATY	Nu-propriétaire	Les Gadailleres - 42830 Saint Priest La Prugne
Mme Marie Paule LEGOY ép AURIOL	Propriétaire Unique	Bourg de Gelles - 63740 Gelles
M. Bruno LADEVIE	Propriétaire Indivisaire	2 Lot La montagne - 63820 St Julien Puy Lavèze
Mme Ghislaine GENDRAUD	Propriétaire Indivisaire	2 Lot La montagne - 63820 St Julien Puy Lavèze
M. Christian BARRIER	Propriétaire Unique	Muratel - 63820 Briffons
Section de MURATEL	Propriétaire Unique	Mairie - Le Bourg - 63820 Briffons
M. Jeremy BONY	Propriétaire Unique	54 rue de Chaussas - 31200 Toulouse
M. Jean BERAUD	Propriétaire Indivisaire	Le Bourg de Briffons - 63820 Briffons
Mme Cécile BERAUD	Propriétaire Indivisaire	Le Bourg de Briffons - 63820 Briffons

PLAN DE SITUATION ET PLAN CADASTRAL

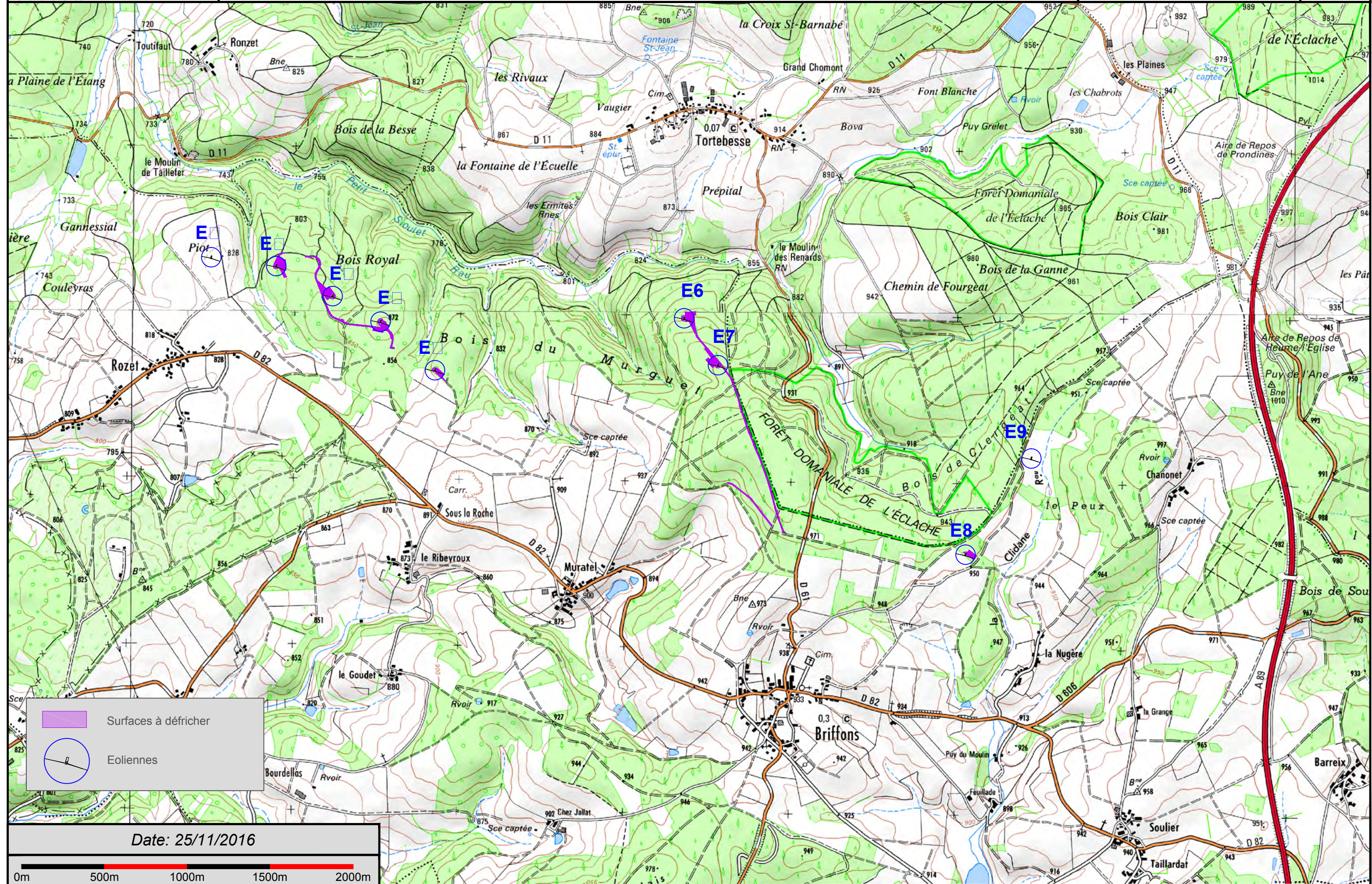
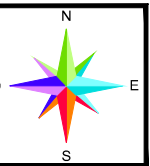

Surfaces à défricher

Eoliennes

Date: 25/11/2016

0m 500m 1000m 1500m 2000m

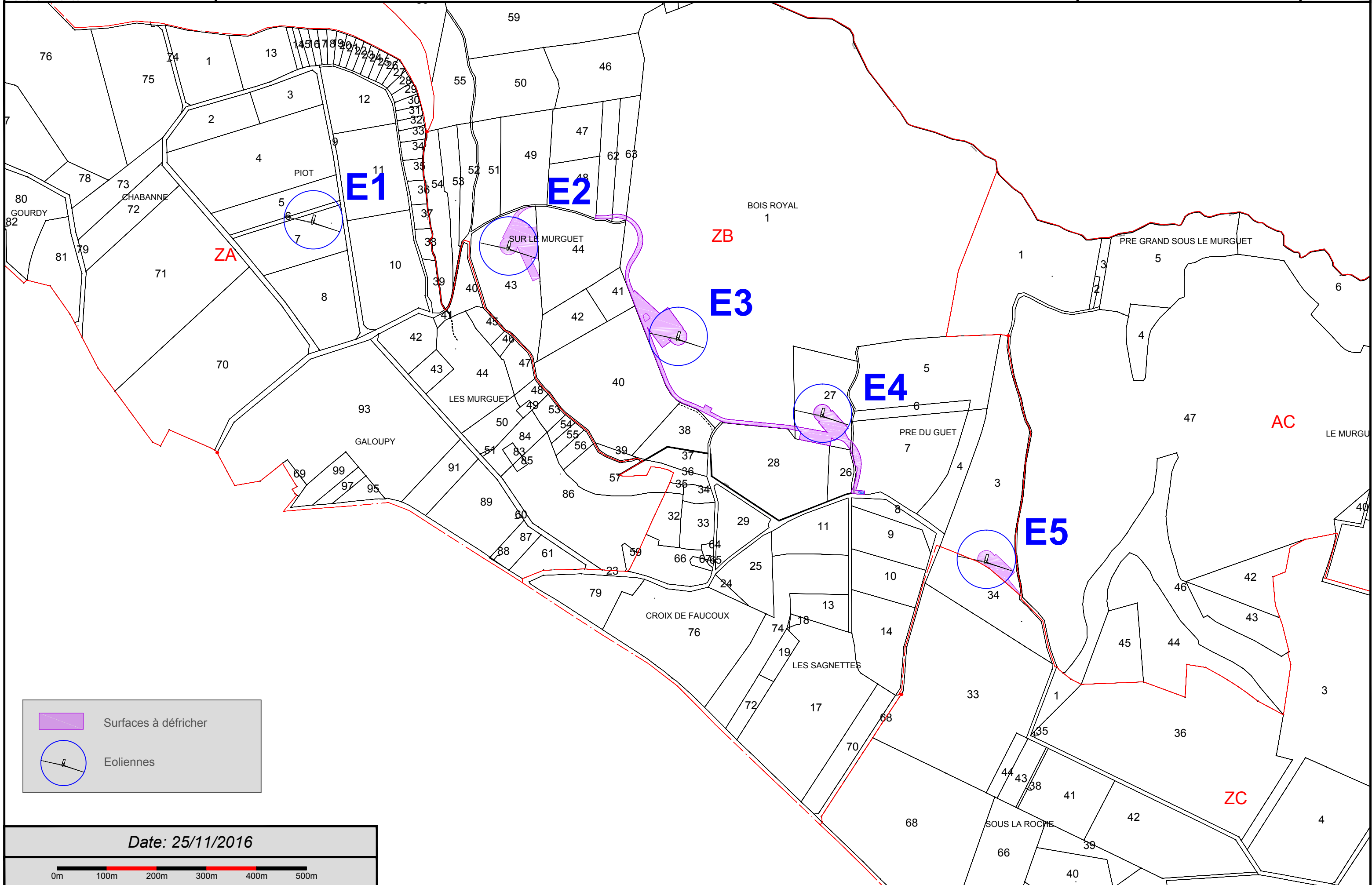
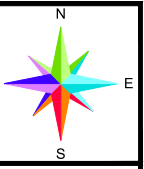

 Surfaces à défricher
 Eoliennes

Date: 25/11/2016

0m 100m 200m 300m 400m 500m

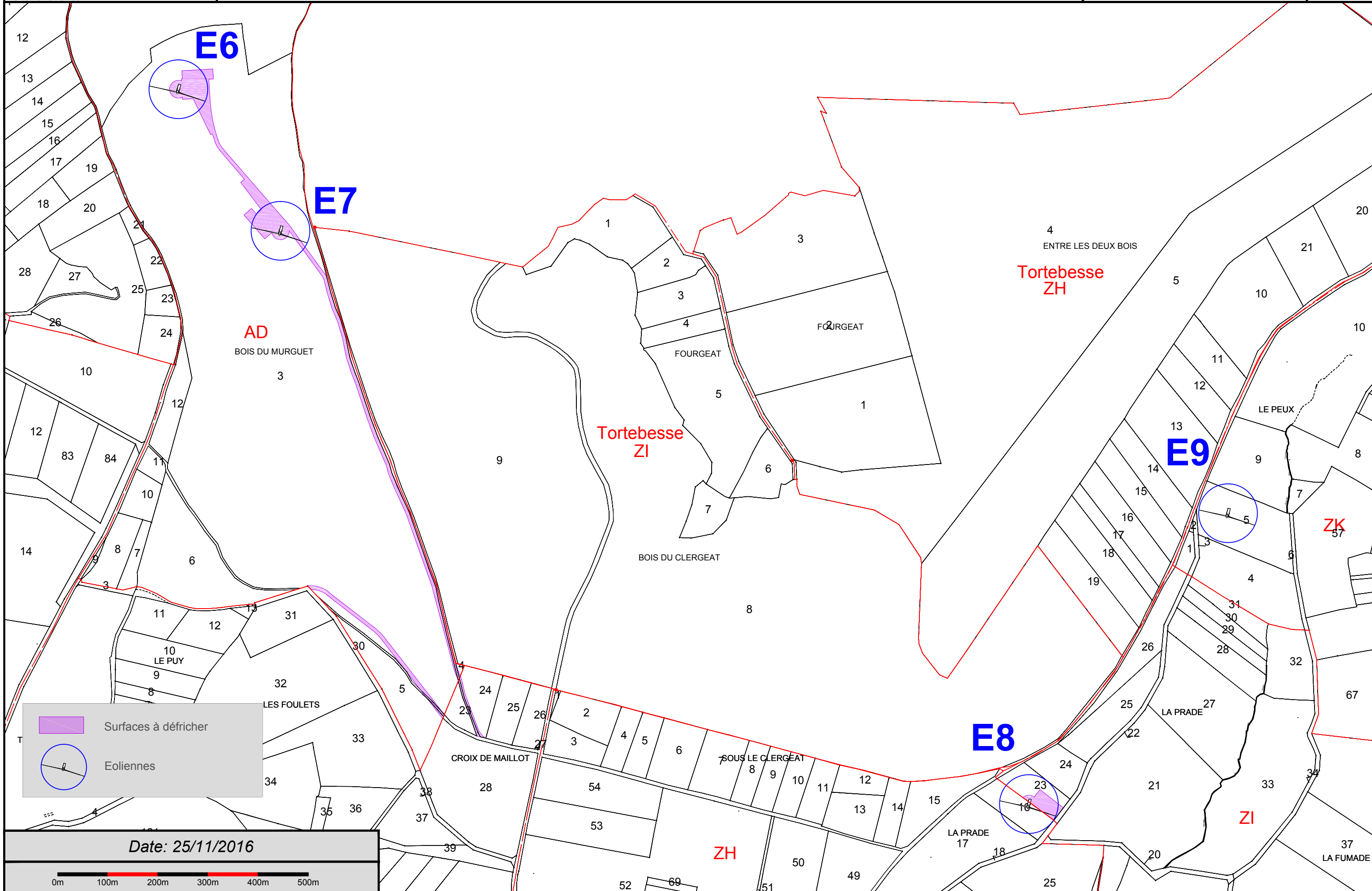
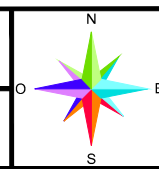

EXTRAIT DES MATRICES CADASTRALES

ANNEE DE MAJ	2016	DEP DIR	63 0	COM	653 BRIFFONS	ROLE	A	RELEVÉ DE PROPRIÉTÉ	NUMERO COMMUNAL	100063														
Propriétaire/Indivision		MROBWQ		LAURADOUX/MONIQUE																				
61 CHE DU COUDET		63112 BLANZAT																						
Propriétaire/Indivision		MRGB83		MOUNAUD/MARIE CHRISTINE																				
15 AV VERDIER DE LA TOUR		63670 LE CENDRE																						
Propriétaire/Indivision		MROBWR		LAURADOUX/CHRISTIAN																				
55 RUE DE LA GROTTE		63112 BLANZAT																						
PROPRIETES BATIES																								
DESIGNATION DES PROPRIETES					IDENTIFICATION DU LOCAL					EVALUATION DU LOCAL														
AN/SECTION	N° PLAN	C PART	N° VOIRIE	ADRESSE	CODE RIVOLI	BAT ENT	NIV	N° PORTE	N° INVAR	S TAR	M EVAL	AF	NAT LOC	CAT	REVENU CADASTRAL	COLL	NAT EXO	AN RET	AN DEB	FRACTION EXO	RC EXO	% EXO	TX OMI	COEF

PROPRIETES NON BATIES											LIVRE FONCIER														
DESIGNATION DES PROPRIETES											EVALUATION														
AN	SECTION	N° PLAN	N° VOIRIE	ADRESSE	CODE RIVOLI	N° PARC PRIM	N° FPDP	S TAR	SUF	GRSS GR	CLASSE	NAT CULT	CONTENANCE HA A CA	REVENU CADASTRAL	COLL	NAT EXO	AN RET	AN DEB	NAT EXO	AN RET	FRACTION RC EXO	% EXO	TC	Feuille	
01	ZB	63		SUR LE MURGUET	B202	0045	1	A		BF	04		84 02				3,71								

ANNEE DE MAJ	2016	DEP DIR	63 0	COM	653 BRIFONS	ROLE	A	NUMERO COMMUNAL	F00090															
usruiter LES GADAILLERES 42830 SAINT-PIREST-LA-PRUGNE PRATY/LOUIS nu propriétaire MBRISO PRATY/JOANNES LES GADAILLERES 42830 SAINT-PIREST-LA-PRUGNE																								
DESIGNATION DES PROPRIETES					IDENTIFICATION DU LOCAL					EVALUATION DU LOCAL														
AN/SECTION	N° PLAN	C PART	N° VOIRIE	ADRESSE	CODE RIVOLI	BAT	ENT	NIV	N° PORTE	N° INVAR	S TAR	M EVAL	AF	NAT LOC	CAT	REVENU CADASTRAL	COLL	NAT EXO	AN RET	AN DEB	FRACTION RC EXO	% EXO	TX COEF	
REV IMPOSABLE	0 EUR	COM	R EXO	R IMP	0 EUR	0 EUR	R EXO	DEP	R IMP	0 EUR	0 EUR	0 EUR	0 EUR	0 EUR	0 EUR	0 EUR	0 EUR	0 EUR	0 EUR	0 EUR	0 EUR	0 EUR	0 EUR	0 EUR

DESIGNATION DES PROPRIETES															EVALUATION															LIVRE FONCIER	
PROPRIETES NON BATIES															PROPRIETES BATIES																
AN	SECTION	N° PLAN	N° VOIRIE	ADRESSE	CODE RIVOLI	BAT	ENT	NIV	N° PORTE	N° INVAR	S TAR	M EVAL	AF <th>NAT LOC</th> <th>CAT</th> <th>REVENU CADASTRAL</th> <th>COLL</th> <th>NAT EXO</th> <th>AN RET</th> <th>AN DEB</th> <th>FRACTION RC EXO</th> <th>% EXO</th> <th>TX COEF</th>	NAT LOC	CAT	REVENU CADASTRAL	COLL	NAT EXO	AN RET	AN DEB	FRACTION RC EXO	% EXO	TX COEF								
13	ZB	1		BOIS ROYAL	B042						A	J	BR	02		45 52 00			660,68		A TA	660,68	100								
											A	K	BF	04		22 76 00			100,55		C TA GC TA A TA	132,14 132,14 100,55	20 20 100								
HA A CA REV IMPOSABLE 761 EUR COM R EXO CONT 45 52 00 R IMP 609 EUR TAXE AD R IMP 761 EUR MAJ TC 0 EUR																															

ANNEE DE MAJ	2016	DEP DIR	63 0	COM	653 BRIFFONS	ROLE	A	NUMERO COMMUNAL	100070																		
Propriétaire		MIRGC37		LEGOY/MARIE PAULE		RELEVÉ DE PROPRIÉTÉ																					
BOURG-DE-CELLES		63740 GELLES																									
DESIGNATION DES PROPRIETES					IDENTIFICATION DU LOCAL					PROPRIETES BATTES					EVALUATION DU LOCAL												
AN	SECTION	N° PLAN	C PART	N° VOIRIE	ADRESSE	CODE RIVOLI	BAT	ENT	NIV	N° PORTE	N° INVAR	S TAR	M EVAL	AF	NAT LOC	CAT	REVENU CADASTRAL	COLL	NAT EXO	AN RET	AN DEB	ERAC	TION	RC	% EXO	TX OM	COEF

DESIGNATION DES PROPRIETES															IDENTIFICATION DU LOCAL															PROPRIETES BATTES															EVALUATION DU LOCAL															LIVRE FONCIER	
PROPRIETES NON BATTES															PROPRIETES BATTES															PROPRIETES NON BATTES															EVALUATION																
AN	SECTION	N° PLAN	N° VOIRIE	ADRESSE	CODE RIVOLI	BAT	ENT	NIV	N° PORTE	N° INVAR	S TAR	M EVAL	AF	NAT LOC	CAT	REVENU CADASTRAL	COLL	NAT EXO	AN RET	AN DEB	ERAC	TION	RC	% EXO	TX OM	COEF																																			
07	ZIB	27		SUR LE MURQUET	B202						1	A		BF	04		2 12 50		9,4																																										

ANNEE DE MAJ	2016	DEP DIR	63 0	COM	653 BRIEFONS	ROLE	A	NUMERO COMMUNAL	100076
Propriétaire/Indivision 2 LOT LA MONTAGNE LA MONTAGNE MBOY9S LADEVIE/BRUNO Propriétaire/Indivision LA MONTAGNE 63820 SAINT-JULIEN-PUY-LAVEZE 2 LOT LA MONTAGNE LA MONTAGNE MCDG9M GENDRAUD/GHISLAINE 2 LOT LA MONTAGNE LA MONTAGNE 63820 SAINT-JULIEN-PUY-LAVEZE						RELEVÉ DE PROPRIÉTÉ			

DESIGNATION DES PROPRIETES											IDENTIFICATION DU LOCAL											PROPRIETES BATTES											EVALUATION DU LOCAL											EVALUATION DU LOCAL										
AN/SECTION	SECTION	N° PLAN	N° PART	N° C PART	N° VOIRIE	ADRESSE	CODE RIVOLI	BAT	ENT	NIV	N° PORTE	N° INVAR	S TAR	M EVAL	AF	NAT LOC	CAT	REVENU CADASTRAL	COLL	NAT EXO	AN RET	AN DEB	FRACTION EXO	RC EXO	% EXO	TX OM	COEF																											
PROPRIETES NON BATTES																																																						
EVALUATION																																																						
AN	SECTION	N° PLAN	N° VOIRIE	ADRESSE				CODE RIVOLI	N° PARC PRIM	S TAR	M EVAL	AF	NAT LOC	CLASSE	NAT CULT	CONTENANCE HA A CA	REVENU CADASTRAL	COLL	NAT EXO	AN RET	AN DEB <td>FRACTION EXO</td> <td>RC EXO</td> <td>% EXO</td> <td>TX OM</td> <td>COEF</td>	FRACTION EXO	RC EXO	% EXO	TX OM	COEF																												
13	ZIB	7		PRE DU GUET				B157		1	A			BF	04		3 34 80				14,78																																	

ANNEE DE MAJ	2016	DEP DIR	63 0	COM	653 BRIEFONS	ROLE	A	NUMERO COMMUNAL	B00149																	
Propriétaire MURATEL 63820 BRIEFONS						MIBRGGL BARRIERCHRISTIAN		RELEVÉ DE PROPRIÉTÉ																		
DESIGNATION DES PROPRIETES					IDENTIFICATION DU LOCAL					PROPRIETES BATTES					EVALUATION DU LOCAL											
AN	SECTION	N° PLAN	N° C PART	N° VOIRIE	ADRESSE	CODE RIVOLI	BAT	ENT	NIV	N° PORTE	N° INVAR	S TAR	M EVAL	AF	NAT LOC	CAT	REVENU CADASTRAL	COLL	NAT EXO	AN RET	AN DEB	ERACCTION EXO	RC EXO	% EXO	TX OM	COEF

DESIGNATION DES PROPRIETES															IDENTIFICATION DU LOCAL															PROPRIETES NON BATTES															EVALUATION															LIVRE FONCIER	
AN	SECTION	N° PLAN	N° VOIRIE	ADRESSE	CODE RIVOLI	BAT	ENT	NIV	N° PORTE	N° INVAR	S TAR	M EVAL	AF	NAT LOC	CAT	REVENU CADASTRAL	COLL	NAT EXO	AN RET	AN DEB	ERACCTION EXO	RC EXO	% EXO	TX OM	COEF																																				
12	ZIB	3		PRE DU GUET					B157		1	A	BF	04		43030			19,01																																										

ANNEE DE MAJ	2016	DEP DIR	63 0	COM	653 BRIFFONS	ROLE	A	NUMERO COMMUNAL	+00021																
Propriétaire LE BOURG 63820 BRIFFONS PBBGRF						SECTION DE MURATEL																			
DESIGNATION DES PROPRIETES					IDENTIFICATION DU LOCAL					PROPRIETES BATTES					EVALUATION DU LOCAL										
AN/SECTION	N° PLAN	C PART	N° VOIRIE	ADRESSE	CODE RIVOLI	BAT	ENT	NIV	N° PORTE	N° INVAR	S TAR	M EVAL	AF	NAT LOC	CAT	REVENU CADASTRAL	COLL	NAT EXO	AN RET	AN DEB	FRACTION EXO	RC EXO	% EXO	TX OM	COEF

DESIGNATION DES PROPRIETES													PROPRIETES NON BATTES													EVALUATION													LIVRE FONCIER	
AN	SECTION	N° PLAN	N° VOIRIE	ADRESSE	CODE RIVOLI	N° PARC PRIM	FP/DP	S TAR	SUF	GRSS GR	CLASSE	NAT CULT	CONTENANCE HA A CA	REVENU CADASTRAL	COLL CADASTRAL	REVENU CADASTRAL	COLL CADASTRAL	NAT EXO	AN RET	AN DEB	FRACTION EXO	RC EXO	% EXO	TX OM	COEF															
78	AD	3		BOIS DU MURGUET	B039		1	A	J	BR	01		42 89 50	698,72		698,72																								
								A	K	BR	01		12 70 00	537,8		537,8																								
								A	L	BR	01		20 00	8,47		8,47																								
								A	M	BR	03		12 99 50	200,5		200,5																								
								A	N	BR	01		50 00	21,18		21,18																								

ANNEE DE MAJ	2016	DEP DIR	63 0	COM	653 BRIEFONS	ROLE	A	NUMERO COMMUNAL	+00021																	
Propriétaire		63820 BRIEFONS		PBBGRF		SECTION DE MURATEL																				
LE BOURG																										
DESIGNATION DES PROPRIETES					IDENTIFICATION DU LOCAL					PROPRIETES BATTES					EVALUATION DU LOCAL											
AN	SECTION	N° PLAN	C PART	N° VOIRIE	ADRESSE	CODE RIVOLI	BAT	ENT	NIV	N° PORTE	N° INVAR	S TAR	M EVAL	AF	NAT LOC	CAT	REVENU CADASTRAL	COLL	NAT EXO	AN RET	AN DEB	FRACTION EXO	RC EXO	% EXO	TX OM	COEF

DESIGNATION DES PROPRIETES															PROPRIETES NON BATTES															EVALUATION															LIVRE FONCIER	
AN	SECTION	N° PLAN	N° VOIRIE	ADRESSE	CODE RIVOLI	N° PARC PRIM	FPDP	S TAR	SUF	GRSS GR	CLASSE	NAT CULT	CONTENANCE HA A CA	REVENU CADASTRAL	COLL CADASTRAL	REVENU CADASTRAL	COLL CADASTRAL	NAT EXO <th>AN RET</th> <th>AN DEB</th> <th>FRACTION EXO</th> <th>RC EXO</th> <th>% EXO</th> <th>TX OM</th> <th>COEF</th>	AN RET	AN DEB	FRACTION EXO	RC EXO	% EXO	TX OM	COEF																					
78	AD	4		CROIX DE MAILLOT	B089		1	A	J	BR	03		2.45	1.10		0.17																														
								A	K	BT	06		1.35			0.02																														

ANNEE DE MAJ	2016	DEP DIR	63 0	COM	653 BRIFFONS	ROLE	A	NUMERO COMMUNAL	+00021																	
Propriétaire LE BOURG 63820 BRIFFONS PBBGRF						SECTION DE MURATEL																				
DESIGNATION DES PROPRIETES					IDENTIFICATION DU LOCAL					PROPRIETES BATTES					EVALUATION DU LOCAL											
AN	SECTION	N° PLAN	C PART	N° VOIRIE	ADRESSE	CODE RIVOLI	BAT	ENT	NIV	N° PORTE	N° INVAR	S TAR	M EVAL	AF	NAT LOC	CAT	REVENU CADASTRAL	COLL	NAT EXO	AN RET	AN DEB	FRACTION EXO	RC EXO	% EXO	TX OM	COEF

DESIGNATION DES PROPRIETES													PROPRIETES NON BATTES													EVALUATION													LIVRE FONCIER	
AN	SECTION	N° PLAN	N° VOIRIE	ADRESSE	CODE RIVOLI	N° PARC PRIM	FP/DP	S TAR	SUF	GRSS GR	CLASSE	NAT CULT	CONTENANCE HA A CA	REVENU CADASTRAL	REVENU CADASTRAL	COLL EXO <th>AN RET</th> <th>AN DEB</th> <th>FRACTION EXO</th> <th>RC EXO</th> <th>% EXO</th> <th>TX OM</th> <th>COEF</th> <th colspan="2">Feuille</th>	AN RET	AN DEB	FRACTION EXO	RC EXO	% EXO	TX OM	COEF	Feuille																
78	AD	5		LES FOLLETS	B101		1	A	J	BR	03		1 66 40 74 88	91 52	11,55		1,14																							

ANNEE DE MAJ	2016	DEP DIR	63 0	COM	653 BRIEFONS	ROLE	A	NUMERO COMMUNAL	B00255																		
Propriétaire		MCBCR9		RONY/JEREMY		RELEVÉ DE PROPRIÉTÉ																					
54 RUE DE CHAUSSAS		31200 TOULOUSE																									
DESIGNATION DES PROPRIETES					IDENTIFICATION DU LOCAL					PROPRIETES BATTES					EVALUATION DU LOCAL												
AN	SECTION	N° PLAN	C PART	N° VOIRIE	ADRESSE	CODE RIVOLI	BAT	ENT	NIV	N° PORTE	N° INVAR	S TAR	M EVAL	AF	NAT LOC	CAT	REVENU CADASTRAL	COLL	NAT EXO	AN RET	AN DEB	ERAC	TION	RC	% EXO	TX OM	COEF

DESIGNATION DES PROPRIETES															IDENTIFICATION DU LOCAL															PROPRIETES BATTES															EVALUATION DU LOCAL															LIVRE FONCIER	
PROPRIETES NON BATTES															PROPRIETES BATTES															PROPRIETES NON BATTES															EVALUATION																
AN	SECTION	N° PLAN	N° VOIRIE	ADRESSE	CODE RIVOLI	BAT	ENT	NIV	N° PORTE	N° INVAR	S TAR	M EVAL	AF	NAT LOC	CAT	REVENU CADASTRAL	COLL	NAT EXO	AN RET	AN DEB	ERAC	TION	RC	% EXO	TX OM	COEF																																			
10	ZE	24		CROIX DE MAILLOT					B089		1	A		BR	03																																														

ANNEE DE MAJ	2016	DEP DIR	63 0	COM	653 BRIEFONS	ROLE	A	NUMERO COMMUNAL	B00171
Propriétaire/Indivision		MIBBLIK		BERAUD/JEAN					
BRIEFONS		63820 BRIEFONS		MIBG8XD					
Propriétaire/Indivision		63820 BRIEFONS		BERAUD/CECILE					

DESIGNATION DES PROPRIETES										IDENTIFICATION DU LOCAL										EVALUATION DU LOCAL									
AN/SECTION	N° PLAN	C PART	N° VOIRIE	ADRESSE	CODE RIVOLI	BAT ENT	NIV	N° PORTE	N° INVAR	S TAR	M EVAL	AF	NAT LOC	CAT	REVENU CADASTRAL	COLL	NAT EXO	AN RET	AN DEB	FRACTION EXO	RC EXO	% EXO	TX OM	COEF					

DESIGNATION DES PROPRIETES										IDENTIFICATION DU LOCAL										EVALUATION DU LOCAL									
AN/SECTION	N° PLAN	C PART	N° VOIRIE	ADRESSE	CODE RIVOLI	BAT ENT	NIV	N° PORTE	N° INVAR	S TAR	M EVAL	AF	NAT LOC	CAT	REVENU CADASTRAL	COLL	NAT EXO	AN RET	AN DEB	FRACTION EXO	RC EXO	% EXO	TX OM	COEF					

DESIGNATION DES PROPRIETES										IDENTIFICATION DU LOCAL										EVALUATION DU LOCAL									
AN/SECTION	N° PLAN	N° VOIRIE	ADRESSE	CODE RIVOLI	BAT ENT	NIV	N° PORTE	N° INVAR	S TAR	M EVAL	AF	NAT LOC	CAT	REVENU CADASTRAL	COLL	NAT EXO	AN RET	AN DEB	FRACTION EXO	RC EXO	% EXO	TX OM	COEF						
90	ZI	23	L.A PRADE				B152		1	A		BR	02		71 53			20,77											

ACCORD EXPRES DES PROPRIETAIRES

Annexe 3 Autorisation

Nous soussignés :

1°) Agissant en qualité de propriétaire(s) ou propriétaire(s) indivisaire(s) :

MR LEGOY BERNARD
Rozet 63820 BRIFFONS

du/des terrain(s) sis sur la (les) commune(s) de : BRIFFONS
Section(s) et parcelle(s) : ZB 43

Autorisons

EDF EN France, Société Anonyme au capital de 100 500 000 Euros, dont le siège social est à Cœur Défense – Tour B – 100 Esplanade du Général de Gaulle, 92932 Paris La Défense Cedex, immatriculée au Registre du Commerce et des Sociétés de Nanterre sous le numéro B 434.689.915

Et,
Toute société qui lui soit affiliée en charge du développement de projets éoliens.

A réaliser toutes les démarches administratives nécessaires à l'implantation d'un parc éolien et notamment :

- Demande de Déclaration Préalable pour l'implantation de mât(s) de mesures du vent pour une durée minimale d'un an,
- Demande d'autorisation d'exploiter ICPE,
- Demande de permis de construire,
- Demande d'autorisation de défrichement le cas échéant et réalisation des démarches pour mettre en œuvre les mesures d'accompagnement diverses.

Et toute autre démarche nécessaire à la mise en place d'un parc éolien.

Cette autorisation est valable cinq ans à compter de la date de signature. (Sauf prorogation de deux ans)

Fait le 29/11/13 A ROZET

Pour valoir ce que de droit.
Signature(s) :



Paraphes :

LB 67

Annexe 2 Autorisation

Nous soussignés :

1°) Agissant en qualité d'usufruitier(s) :

2°) Agissant en qualité de nu-proprétaire(s) :

3°) Agissant en qualité de propriétaire(s) ou propriétaire(s) indivisaire(s) :

Mme RIOCOURT Marcelle, 9 Allée Sud, La Roche Dieu, 63000 CLERMONT FERRAND
 M. MONIER Guy Luc Haut 63210 PERPEZAT
 Mme FRANCON Dominique, 3 rue Pierre Corneille, 63800 COURNON
 M. THOMAS Jean-Pierre, 114 rue de Paradou, 63000 CLERMONT FERRAND

Autorisons

EDF EN France, Société par actions simplifiée au capital de 100 500 000 Euros, dont le siège social est à Cœur Défense – Tour B – 100 Esplanade du Général de Gaulle - 92932 Paris La Défense Cedex, immatriculée au Registre du Commerce et des Sociétés de Nanterre sous le numéro B 434.689.915

Et, toute société qui lui soit affiliée en charge du développement de projets éoliens.

A réaliser toutes les démarches administratives nécessaires à l'implantation d'un parc éolien et notamment autorisations d'exploiter, demande de permis de construire, et, le cas échéant, demande de défrichement.

Et toute autre démarche nécessaire à la mise en place d'un parc éolien, concernant nos terrains ci-dessous définis :

Commune	Code Postal	Lieudit	Section	N°
BRIFFONS	63 820	SUR LE MURGUET	ZB	62

Cette autorisation est valable cinq ans à compter de la date de signature (sauf prorogation de 2 ans).

Fait le 14/12/2015 à Clermont Ferrand

Pour servir et faire valoir ce que de droit.

Signatures : *[Signature]*
[Signature]
[Signature]

Riocourt

Paraphes :

Propriétaires dit « le Promettant »	EDF EN France dit « le Bénéficiaire »
F. N. G. TSP, M. R.	SP

Annexe 2 Autorisation

Nous soussignés :

1°) Agissant en qualité d'usufruitier(s) :

2°) Agissant en qualité de nu-propiétaire(s) :

3°) Agissant en qualité de propriétaire(s) ou propriétaire(s) indivisaire(s) :

- Mme MOUMAUD Marie Christine, 15 av. Verdun de la tour, 63670 LE CENDRE
- M. LAURADOUX Ronique, 61 Chemin du Couder, 63112 BLANZIAT
- M. LAURADOUX Christian, 55 Rue de la Grotte, 63112 BLANZIAT

Autorisons

EDF EN France, Société par actions simplifiée au capital de 100 500 000 Euros, dont le siège social est à Cœur Défense – Tour B – 100 Esplanade du Général de Gaulle - 92932 Paris La Défense Cedex, immatriculée au Registre du Commerce et des Sociétés de Nanterre sous le numéro B 434.689.915

Et, toute société qui lui soit affiliée en charge du développement de projets éoliens.

A réaliser toutes les démarches administratives nécessaires à l'implantation d'un parc éolien et notamment autorisations d'exploiter, demande de permis de construire, et, le cas échéant, demande de défrichement.

Et toute autre démarche nécessaire à la mise en place d'un parc éolien, concernant nos terrains ci-dessous définis :

Commune	Code Postal	Lieudit	Section	N°
BRIFFONS	63 820	SUR LE MURGUET	ZB	63

Cette autorisation est valable cinq ans à compter de la date de signature (sauf prorogation de 2 ans).

Fait le 11/12/2015 à BLANZIAT.....

Pour servir et faire valoir ce que de droit.

Signatures :



Page | 9

Paraphes :

Propriétaires dit « le Promettant »	EDF EN France dit « le Bénéficiaire »
M. M. ML CC	SP

Annexe 2 Autorisation

Nous soussignés :

1°) Agissant en qualité d'usufruitier ou d'usufruitiers indivisaires :

- M. Louis FRATY, Lieu dit « Les Gadailleres », 42 830 Saint-Priest-La-Prugne

2°) Agissant en qualité de nu-proprétaire ou de nus-proprétaires indivisaires :

- M. Joannes FRATY, Lieu dit « Les Gadailleres », 42 830 Saint-Priest-La-Prugne

3°) ~~Agissant en qualité de propriétaire ou propriétaires indivisaires :~~

-

Autorisons,

EDF EN France, Société par actions simplifiée au capital de 100 500 000 Euros, dont le siège social est à Cœur Défense – Tour B – 100 Esplanade du Général de Gaulle, 92932 Paris La Défense Cedex, immatriculée au Registre du Commerce et des Sociétés de Nanterre sous le numéro B 434.689.915

Et,

Toute société qui lui soit affiliée en charge du développement de projets éoliens.

A réaliser toutes les démarches administratives nécessaires à l'implantation d'un parc éolien et notamment :

- Demande de Déclaration Préalable pour l'implantation de mât(s) de mesures du vent pour une durée minimale d'un an,
- Demande d'autorisation d'exploiter
- Demande de permis de construire,
- Demande d'autorisation de défrichement le cas échéant et réalisation des démarches pour mettre en œuvre les mesures d'accompagnement diverses.

Et toute autre démarche nécessaire à la mise en place d'un parc éolien concernant nos terrains ci-dessous définis :

Commune	Code Postal	Lieudit	Section	N°
BRIFFONS	63 820	Bois Royal	ZB	1

Soit au total 1 parcelle(s).

Cette autorisation est valable cinq ans à compter de la date de signature. (Sauf prorogation de deux ans).

Fait le 10/11/2016, à St Priest La Prugne

Pour servir et faire valoir ce que de droit.

Signature(s) :



Annexe 3 Autorisation

Nous soussignés :

1°) Agissant en qualité de propriétaire(s) ou propriétaire(s) indivisaire(s) :

MME LEGOY Marie Paule épouse *AURIOL*
Bourg de Gelles 63740 GELLES

du/des terrain(s) sis sur la (les) commune(s) de : BRIFFONS

Section(s) et parcelle(s) : ZB 27

Autorisons

EDF EN France, Société Anonyme au capital de 100 500 000 Euros, dont le siège social est à Cœur Défense – Tour B – 100 Esplanade du Général de Gaulle, 92932 Paris La Défense Cedex, immatriculée au Registre du Commerce et des Sociétés de Nanterre sous le numéro B 434.689.915

Et,

Toute société qui lui soit affiliée en charge du développement de projets éoliens.

A réaliser toutes les démarches administratives nécessaires à l'implantation d'un parc éolien et notamment :

- Demande de Déclaration Préalable pour l'implantation de mât(s) de mesures du vent pour une durée minimale d'un an,
- Demande d'autorisation d'exploiter ICPE,
- Demande de permis de construire,
- Demande d'autorisation de défrichement le cas échéant et réalisation des démarches pour mettre en œuvre les mesures d'accompagnement diverses.

Et toute autre démarche nécessaire à la mise en place d'un parc éolien.

Cette autorisation est valable cinq ans à compter de la date de signature. (Sauf prorogation de deux ans)

Fait le 3/10/13 A CLERMONT

Pour valoir ce que de droit.

Signature(s) :

Annexe 3 Autorisation

Nous soussignés :

1°) Agissant en qualité de propriétaire(s) ou propriétaire(s) indivisaire(s) :

MR HUBERT LADEVIE BRUNO ET MME GONDRON Ghislain

2°) Agissant en qualité de nu-propriétaire(s) :

2 LOT LA MONTAGNE 63820 ST JULIEN PUYLAUREZE

3°) Agissant en qualité d'usufruitier(s) :

du/des terrain(s) sis sur la (les) commune(s) de : BREFFONS
Section(s) et parcelle(s) : ZB7

Autorisons

EDF EN France, Société Anonyme au capital de 100 500 000 Euros, dont le siège social est à Cœur Défense – Tour B – 100 Esplanade du Général de Gaulle, 92932 Paris La Défense Cedex, immatriculée au Registre du Commerce et des Sociétés de Nanterre sous le numéro B 434.689.915

Et,

Toute société qui lui soit affiliée en charge du développement de projets éoliens.

A réaliser toutes les démarches administratives nécessaires à l'implantation d'un parc éolien et notamment :

- Demande de Déclaration Préalable pour l'implantation de mât(s) de mesures du vent pour une durée minimale d'un an,
- Demande d'autorisation d'exploiter ICPE,
- Demande de permis de construire,
- Demande d'autorisation de défrichement le cas échéant et réalisation des démarches pour mettre en œuvre les mesures d'accompagnement diverses.

Et toute autre démarche nécessaire à la mise en place d'un parc éolien.

Cette autorisation est valable cinq ans à compter de la date de signature. (Sauf prorogation de deux ans)

Fait le 28/10/14 A ST JULIEN PUYLAUREZE

Pour valoir ce que de droit

Signature(s) :

Paraphes :

Handwritten initials in blue ink, possibly 'G' and 'L-B'.

Handwritten mark in blue ink, possibly 'G'.

Annexe 3

Autorisation

Nous soussignés :

1°) Agissant en qualité de propriétaire(s) ou propriétaire(s) indivisaire(s) :

Mr BARRIER CHRISTIAN TURATEL - 63820 BRUFFONS

2°) Agissant en qualité de nu-propriétaire(s) :

3°) Agissant en qualité d'usufruitier(s) :

du/des terrain(s) sis sur la (les) commune(s) de : BRUFFONS
Section(s) et parcelle(s) : ZB3

Autorisons

EDF EN France, Société Anonyme au capital de 100 500 000 Euros, dont le siège social est à Cœur Défense – Tour B – 100 Esplanade du Général de Gaulle, 92932 Paris La Défense Cedex, immatriculée au Registre du Commerce et des Sociétés de Nanterre sous le numéro B 434.689.915

Et,

Toute société qui lui soit affiliée en charge du développement de projets éoliens.

A réaliser toutes les démarches administratives nécessaires à l'implantation d'un parc éolien et notamment :

- Demande de Déclaration Préalable pour l'implantation de mât(s) de mesures du vent pour une durée minimale d'un an,
- Demande d'autorisation d'exploiter ICPE,
- Demande de permis de construire,
- Demande d'autorisation de défrichement le cas échéant et réalisation des démarches pour mettre en œuvre les mesures d'accompagnement diverses.

Et toute autre démarche nécessaire à la mise en place d'un parc éolien.

Cette autorisation est valable cinq ans à compter de la date de signature. (Sauf prorogation de deux ans)

Fait le 28/11/13 A BRUFFONS

Pour valoir ce que de droit.
Signature(s) :



Paraphes :

BC
en

Annexe 2 Autorisation

Nous soussignés :

Agissant en qualité de propriétaire ou propriétaires indivisaires :

Les Habitants de la Section de Muratel, dans le département du Puy de Dôme (63), représentés par Monsieur le 1^{er} Adjoint au Maire en exercice de BRIFFONS, Monsieur Daniel SOUCHAL, dûment habilité aux présentes en vertu d'une délibération favorable du Conseil Municipal en date du _____, dont une copie figure en Annexe jointe aux présentes.

Autorisons,

EDF EN France, Société par actions simplifiée au capital de 100 500 000 Euros, dont le siège social est à Cœur Défense – Tour B – 100 Esplanade du Général de Gaulle, 92932 Paris La Défense Cedex, immatriculée au Registre du Commerce et des Sociétés de Nanterre sous le numéro B 434.689.915

Et, toute société qui lui soit affiliée en charge du développement de projets éoliens.

A réaliser toutes les démarches administratives nécessaires à l'implantation d'un parc éolien et notamment :

- Demande de Déclaration Préalable pour l'implantation de mât(s) de mesures du vent pour une durée minimale d'un an,
- Demande d'autorisation d'exploiter
- Demande de permis de construire,
- Demande d'Autorisation Unique
- Demande d'autorisation de défrichement le cas échéant et réalisation des démarches pour mettre en œuvre les mesures d'accompagnement diverses.

Et toute autre démarche nécessaire à la mise en place d'un parc éolien concernant nos terrains ci-dessous définis :

Commune	Code Postal	Lieudit	Section	N°
Briffons	63 820	BOIS DU MURGUET	AD	03
Briffons	63 820	BOIS DU MURGUET	AD	04
Briffons	63 820	LES FOULETS	AD	05
Briffons	63 820	LE PUY	AD	06
Briffons	63 820	LE PUY	AD	09
Briffons	63 820	PRE DU GUET	ZB	08
Briffons	63 820	CHAUMADOUX	ZC	01
Briffons	63 820	CHAUMADOUX	ZC	13
Briffons	63 820	CHAUMADOUX	ZC	35
Briffons	63 820	CHAUMADOUX	ZC	75
Briffons	63 820	CHAUMADOUX	ZC	77

Soit au total 11 parcelle(s).

Cette autorisation est valable cinq ans à compter de la date de signature. (Sauf prorogation de deux ans).

Fait le 30.11.2016, à Briffons
Pour servir et faire valoir ce que de droit.

Signature(s) :



EXTRAIT DU REGISTRE DES DELIBERATIONS

Nombre de membres	
En exercice : 11	
Présents : 11	
Votants : 07	
VOTE : Pour	05
Contre	02
Abstention	00

OBJET :

Projet parc éolien de
 BRIFFONS.
 Promesse de bail et
 de constitution de
 servitude sur les biens
 de sections de
 MURATEL et LA
 NUGERE.

L'An deux mil seize, le deux février, à vingt heures trente
 Le Conseil Municipal de la commune de **BRIFFONS**, dûment convoqué,
 s'est réuni en session ordinaire, à la mairie, sous la présidence de
Monsieur Jean-Pierre LEGOY, Maire.

Date de convocation du conseil municipal : 27 janvier 2016

**PRÉSENTS : LEGOY J.P. SOUCHAL D. SOUCHAL P. BOUSCAUD A.
 COHADON L. GANDEBOEUF P. FARGEIX N. BARRIER G. VARAGNAT P.
 MONERON E. MAILHOT F.**
SECRETARE DE SEANCE : BOUSCAUD Alain.

Mr LEGOY Jean-Pierre, Mr BOUSCAUD Alain, Mr. BARRIER Guy,
 Mr COHADON Lionel quittent la salle et ne participent ni au débat, ni au vote.

Monsieur le 1^{er} adjoint au Maire rappelle au conseil municipal le projet d'un
 parc éolien porté par la société EDF EN France sur le Territoire de la Commune,
 notamment sur des parcelles appartenant aux sections de Muratel et La Nugère.

Considérant qu'en l'absence de commission syndicale constituée, il appartient au
 conseil municipal de gérer les biens des sections sis sur la commune de Briffons.

Les résultats des référendums qui ont eu lieu à la mairie de Briffons le 10 janvier
 2016 sont les suivants :

MURATEL : 10 votants, 10 OUI

LA NUGERE : 03 votants, 03 OUI

Le conseil municipal délibère et décide :

- De suivre l'avis des électeurs des sections de Muratel et La Nugère
- D'autoriser le 1^{er} adjoint au Maire à signer la promesse de bail/constitution de
 servitudes avec EDF EN France et tout document afférant aux études du projet de
 construction d'un parc éolien sur les biens de sections de Muratel Parcelles n° AC21
 - AD 03,04,05,06,09 - ZB08 - ZC 01,13,35,58,59,62,63,75,77 - ZD 21,44 - ZY
 44,45 et de La Nugère (parcelles n° XD17 - ZI 03,19, 26, 32, 61, 63 - ZK 56,57 - ZL
 16, 18, 19, 37).

Fait et délibéré en Mairie, les jour, mois et an que dessus.
 Au registre sont les signatures.

A **BRIFFONS**, le 16 février 2016.
 Le 1^{er} adjoint au Maire,



D SOUCHAL.

REÇU A LA PREFECTURE
 DU PUY-DE-DOME LE

26 FEV. 2016

CONTRÔLE DE LÉGALITÉ

Certifié exécutoire
 Reçu en Préfecture
 le :

Publié ou Notifié
 le :

Annexe 2 Autorisation

Nous soussignés :

1°) Agissant en qualité d'usufruitier(s) :

2°) Agissant en qualité de nu-proprétaire(s) :

3°) Agissant en qualité de propriétaire(s) ou propriétaire(s) indivisaire(s) :

Mr BONY Jeremy 54 rue CHAUSSAS 31 200 TOULOUSE

Autorisons

EDF EN France, Société par actions simplifiée au capital de 100 500 000 Euros, dont le siège social est à Cœur Défense – Tour B – 100 Esplanade du Général de Gaulle - 92932 Paris La Défense Cedex, immatriculée au Registre du Commerce et des Sociétés de Nanterre sous le numéro

B 434.689.915

Et, toute société qui lui soit affiliée en charge du développement de projets éoliens.

A réaliser toutes les démarches administratives nécessaires à l'implantation d'un parc éolien et notamment autorisations d'exploiter, demande de permis de construire, et, le cas échéant, demande de défrichement.

Et toute autre démarche nécessaire à la mise en place d'un parc éolien, concernant nos terrains ci-dessous définis :

Commune	Code Postal	Lieudit	Section	N°
BRIFFONS	63 820	LE MURGUET	AC	28
BRIFFONS	63 820	CROIX DE MAILLOT	ZE	24

Cette autorisation est valable cinq ans à compter de la date de signature (sauf prorogation de 2 ans).

Fait le 07/12/15, à Toulouse.....

Pour servir et faire valoir ce que de droit.

Signatures :



Page | 9

Paraphes :

Propriétaires dit « le Promettant »	EDF EN France dit « le Bénéficiaire »
B J	SP

Annexe 3 Autorisation

Nous soussignés :

1°) Agissant en qualité de propriétaire(s) ou propriétaire(s) indivisaire(s) :
Mr BERAUD Jean et Mme VILLEDIEU Cécile épouse BERAUD Jean
63 820 BRIFFONS

2°) Agissant en qualité de nu-propriétaire(s) :

3°) Agissant en qualité d'usufruitier(s) :

du/des terrain(s) sis sur la (les) commune(s) de : BRIFFONS
Section(s) et parcelle(s) : ZI 23

Autorisons

EDF EN France, Société Anonyme au capital de 100 500 000 Euros, dont le siège social est à
Cœur Défense – Tour B – 100 Esplanade du Général de Gaulle, 92932 Paris La Défense Cedex,
immatriculée au Registre du Commerce et des Sociétés de Nanterre sous le numéro B
434.689.915

Et,

Toute société qui lui soit affiliée en charge du développement de projets éoliens.

A réaliser toutes les démarches administratives nécessaires à l'implantation d'un parc éolien et
notamment :

- Demande de Déclaration Préalable pour l'implantation de mât(s) de mesures du vent
pour une durée minimale d'un an,
- Demande d'autorisation d'exploiter ICPE,
- Demande de permis de construire,
- Demande d'autorisation de défrichement le cas échéant et réalisation des démarches
pour mettre en œuvre les mesures d'accompagnement diverses.

Et toute autre démarche nécessaire à la mise en place d'un parc éolien.

Cette autorisation est valable cinq ans à compter de la date de signature. (Sauf prorogation de
deux ans)

Fait le 27.05.14 A Brieffons

Pour valoir ce que de droit.

Signature(s) :



Paraphes :

BJ

BC

Page 15

en

ETUDE D'IMPACTS
ET
EVALUATION DES INCIDENCES NATURA 2000

(VOIR DOCUMENTS JOINT)

DELEGATIONS DE POUVOIR DU DEMANDEUR

ET

KBIS

**DECISION PORTANT DELEGATION DE POUVOIRS ET DE RESPONSABILITES AU
DIRECTEUR REGIONAL SUD – ACTIVITES TERRESTRES EDF EN FRANCE**

EXTRAIT

Je soussigné, Nicolas Couderc, agissant en ma qualité de Directeur Général Adjoint en charge des activités terrestres de la société EDF EN France, société par actions simplifiée au capital de 100.500.000 euros, dont le siège est à Cœur Défense – Tour B – 100, Esplanade du Général de Gaulle, 92 933 Paris La Défense, immatriculée au registre du commerce et des sociétés de Nanterre sous le numéro 434 689 915, dûment habilité par délégation de pouvoirs et de responsabilité en date du 1^{er} juillet 2016,

[...]

2. Concernant les pouvoirs d'action en justice :

- Agir, au nom d'EDF EN France, avec l'accord du Directeur Juridique du groupe EDF Energies Nouvelles ou l'un de ses délégués, devant toutes les juridictions administratives dans les matières qui entrent dans les compétences des services placés sous votre autorité.

3. Concernant les fonctions de représentation :

- Représenter EDF EN France, en coordination avec le Pole Relations Institutionnelles d'EDF Energies Nouvelles, auprès de l'Etat, des collectivités locales et responsables politiques ainsi que de toute société, établissement, association, syndicat, groupement ou organisme divers dont l'activité rentre dans vos missions de développement sur votre territoire ;
- Représenter EDF EN France dans sa fonction de Présidente de(s) société(s) de projet donc elle est Présidente et dont l'activité entre dans vos missions de développement sur votre territoire (la liste à ce jour desdites sociétés figure en annexe des présentes); à ce titre, prendre, avec l'accord du Directeur Juridique du groupe EDF Energies Nouvelles ou l'un de ses délégués, toutes les décisions au nom de(s) société(s) de projet dans les limites visées dans la présente délégation.

4. Concernant les Projets :

- Prendre toutes dispositions nécessaires concernant les Projets dépendant des services placés sous votre autorité, en vue de :
 - o obtenir une autorisation, un accord, une décision ou une approbation concernant le développement des Projets; faire, dans ce cadre, tous actes à l'égard de l'administration notamment au titre de la réglementation administrative et/ou environnementale applicable tant au nom d'EDF EN France qu'au nom de(s) société(s) de projet dont EDF EN France est Présidente ;
 - o signer toute demande de certificat de projet, demande de permis de construire, demande d'autorisation d'exploiter, demande d'autorisation unique, déclaration préalable, demande « au cas par cas », demande d'approbation des ouvrages électriques, demande d'autorisation de défrichement, demande de dérogation

1



« CNPN », demande de certificat ouvrant droit à l'obligation d'achat, demande de contrat d'achat d'électricité, faites tant au nom de la Société qu'au nom des société(s) de projet dont EDF EN France est Présidente ;

- négocier et signer toute demande de PTF (proposition technique et financière) relative à l'accès aux réseaux de transport et de distribution, tant au nom d'EDF EN France qu'au nom de(s) société(s) de projet dont EDF EN France est Présidente ;
 - négocier et signer tout contrat relatif à la maîtrise foncière des Projets, suivant les modèles validés par la Direction Juridique du groupe EDF Energies Nouvelles ou à défaut après son accord préalable, notamment les promesses de bail et les accords de prestations de services portant sur la prospection foncière, tant au nom d'EDF EN France qu'au nom de(s) société(s) de projet dont EDF EN France est Présidente ;
 - négocier et signer les baux, pour les Projets validés par le Comité de Direction du groupe EDF Energies Nouvelles et/ou le Comité d'Engagement du groupe EDF.
 - mettre en œuvre les actions pour assurer la sûreté des ouvrages constituant les Projets, en coordination avec la Direction Industrie du groupe EDF Energies Nouvelles en phase de construction jusqu'au transfert des Projets sous la responsabilité de la Gestion d'Actifs (Jalon « J3 »), en appliquant les mesures de sécurité adaptées pour ce type d'ouvrage, notamment en auditant périodiquement les mesures de sécurité des prestataires intervenant sur les ouvrages constituant les Projets; faire tous actes et notamment toutes déclarations à cet effet, y compris la suspension de toute intervention présentant des risques pour les personnes présentes sur site, tant au nom d'EDF EN France qu'au nom de(s) société(s) de projet dont EDF EN France est Présidente ;
- Dans la limite d'un montant annuel dont le plafond reste inférieur à 100.000 € HT, négocier et signer tous contrats de prestations de services nécessaires pour le développement des Projets; à cet effet, mettre à disposition les moyens humains et matériels d'EDF EN France ;
 - Dans la limite d'un plafond de 1 M€ par opération, négocier, pour les Projets validés par le Comité de Direction du groupe EDF Energies Nouvelles et/ou le Comité d'Engagement du groupe EDF, et en étroite coordination avec la Direction Industrie du groupe EDF Energies Nouvelles et en accord avec la Direction *Owner's Representative* d'EDF EN France tant au nom d'EDF EN France qu'au nom de(s) société(s) de projet dont EDF EN France est Présidente, tous contrats de travaux, de fournitures ou de services liés à la construction des Projets ; effectuer toute commande d'exécution s'intégrant dans tout marché-cadre lié à la construction et l'exploitation des ouvrages constituant les Projets ;
 - Faire tous actes d'exécution des contrats visés au présent article ; engager les dépenses y afférentes.

5. Concernant les accords commerciaux liés aux Projets:

Dans la limite d'un plafond de 1 M€ par opération et après accord de la Direction *Owner's Representative* d'EDF EN France:

- Répondre à tout appel d'offres, seul ou en groupement, faire tous actes à cet effet et signer tous accords s'y rapportant.

[...]

La présente délégation est accordée pour la durée de vos fonctions de Directeur Régional Sud concernant les activités terrestres d'EDF EN France et pour une durée qui, en tout état de cause, ne saurait excéder celle de mes propres pouvoirs.

[...]

Fait à Paris La Défense, le 1^{er} juillet 2016 en deux exemplaires

Nicolas COUDERC
Directeur Général Adjoint¹

Bon pour délégation de
pouvoirs



David AUGELX
Directeur Régional Sud²

Bon pour acceptation de
pouvoirs et de responsabilités

¹ Faire précéder la signature par la mention manuscrite « Bon pour délégation de pouvoirs »

² Faire précéder la signature par la mention manuscrite « Bon pour acceptation de pouvoirs et de responsabilités »



N° de gestion 2010B07908

Extrait Kbis

EXTRAIT D'IMMATRICULATION PRINCIPALE AU REGISTRE DU COMMERCE ET DES SOCIÉTÉS
à jour au 17 octobre 2016

IDENTIFICATION DE LA PERSONNE MORALE

<i>Immatriculation au RCS, numéro</i>	528 523 541 R.C.S. Nanterre
<i>Date d'immatriculation</i>	23/11/2010
<i>Dénomination ou raison sociale</i>	PARC EOLIEN DE BRIFFONS
<i>Forme juridique</i>	Société par actions simplifiée à associé unique
<i>Capital social</i>	5 000,00 Euros
<i>Adresse du siège</i>	100 Esplanade Du Gal de Gaulle Coeur Défense Tour B 92932 Paris la Défense CEDEX
<i>Durée de la personne morale</i>	Jusqu'au 23/11/2109
<i>Date de clôture de l'exercice social</i>	31 décembre

GESTION, DIRECTION, ADMINISTRATION, CONTRÔLE, ASSOCIÉS OU MEMBRES

Président

<i>Dénomination</i>	EDF EN France
<i>Forme juridique</i>	Société par actions simplifiée à associé unique
<i>Adresse</i>	100 Esplanade du Général de Gaulle - Coeur Défense - Tour B - 92932 Paris la Défense CEDEX
<i>Immatriculation au RCS, numéro</i>	434 689 915 R.C.S. Nanterre

Commissaire aux comptes titulaire

<i>Dénomination</i>	KPMG S.A
<i>Forme juridique</i>	Société anonyme
<i>Adresse</i>	2 Avenue Gambetta Tour Eqho 92066 Paris la Défense CEDEX
<i>Immatriculation au RCS, numéro</i>	775 726 417 R.C.S. Nanterre

Commissaire aux comptes suppléant

<i>Dénomination</i>	SALUSTRO REYDEL
<i>Forme juridique</i>	Société anonyme
<i>Adresse</i>	2 Avenue Gambetta - Tour Eqho 92066 Paris la Défense CEDEX
<i>Immatriculation au RCS, numéro</i>	652 044 371 R.C.S. Nanterre

RENSEIGNEMENTS RELATIFS A L'ACTIVITE ET A L'ETABLISSEMENT PRINCIPAL

<i>Adresse de l'établissement</i>	100 Esplanade Du Gal de Gaulle Coeur Défense Tour B 92932 Paris la Défense CEDEX
<i>Activité(s) exercée(s)</i>	Réalisation et exploitation d'installations éoliennes situées sur la commune de Briffons (69380) Lieudit Bois du Murguet destinées à produire de l'électricité ainsi que toutes activités annexes et connexes que nécessiterait son objet social
<i>Date de commencement d'activité</i>	27/10/2010
<i>Origine du fonds ou de l'activité</i>	Création
<i>Mode d'exploitation</i>	Exploitation directe

IMMATRICULATIONS HORS RESSORT

R.C.S. Clermont-Ferrand

Greffe du Tribunal de Commerce de Nanterre

4 RUE PABLO NERUDA
92020 NANTERRE CEDEX

N° de gestion 2010B07908

OBSERVATIONS ET RENSEIGNEMENTS COMPLEMENTAIRES

- *Mention n° 49907 du 20/07/2012*

Continuation de la société malgré un actif net devenu inférieur à la moitié du capital social. Décision du 20/06/2012

Le Greffier



FIN DE L'EXTRAIT