

Identification

Identifiant	63SIS08153
Nom usuel	Ancien site minier uranifère - MONTATRAUX
Adresse	inconnue
Lieu-dit	MONTATRAUX
Département	PUY-DE-DOME - 63
Commune principale	SAINT PARDOUX - 63382
Caractéristiques du SIS	Ancien site d'exploitation du minerai d'uranium. Le site a fait l'objet de travaux miniers (puits et descenderie). Date début travaux : 1956. Date fin travaux : 1957. Date fin réaménagement : inconnue. Les travaux de mise en sécurité n'ont pas fait l'objet de récolement. Les ouvrages ont été probablement remblayés. Lors du bilan environnemental (2010), les mesures réalisées à l'entrée de la descenderie sont légèrement supérieures aux mesures du milieu naturel.
Etat technique	Site à connaissance sommaire, diagnostic éventuellement nécessaire
Observations	Reference : - BILAN ENVIRONNEMENTAL - Sites miniers du Puy-de-dôme (rapport 2010)

Références aux inventaires

Organisme	Base	Identifiant	Lien
Etablissement public - IRSN	Base MIMAUSA (anciens sites miniers d'uranium)	63SU15	https://mimausabdd.irsn.fr/index.php/Report/detailedReport?code_site=63SU15

Sélection du SIS

Statut Consultable

Critère de sélection

Commentaires sur la sélection

Caractéristiques géométriques générales

Coordonnées du centroïde	701922.0 , 6550790.0 (Lambert 93)
Superficie totale	87198 m ²
Perimètre total	2692 m

Liste parcellaire cadastrale

Date de vérification du
parcellaire

Commune	Section	Parcelle	Date génération
SAINT PARDOUX	ZK	26	30/10/2018
SAINT PARDOUX	ZK	41	30/10/2018

Documents

Titre	Commentaire	Diffusé
Localisation des travaux		Oui

Cartographie

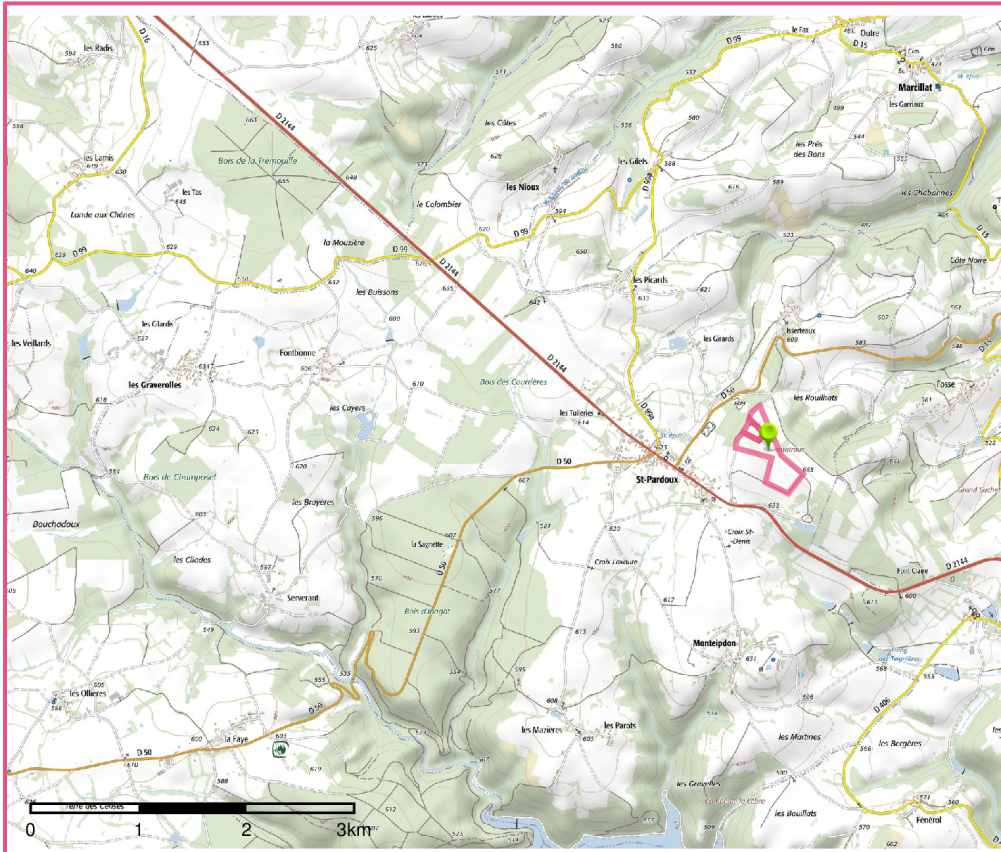

□ Périmètre du SIS
Cartes IGN - IGN

Identifiant : 63SIS08153

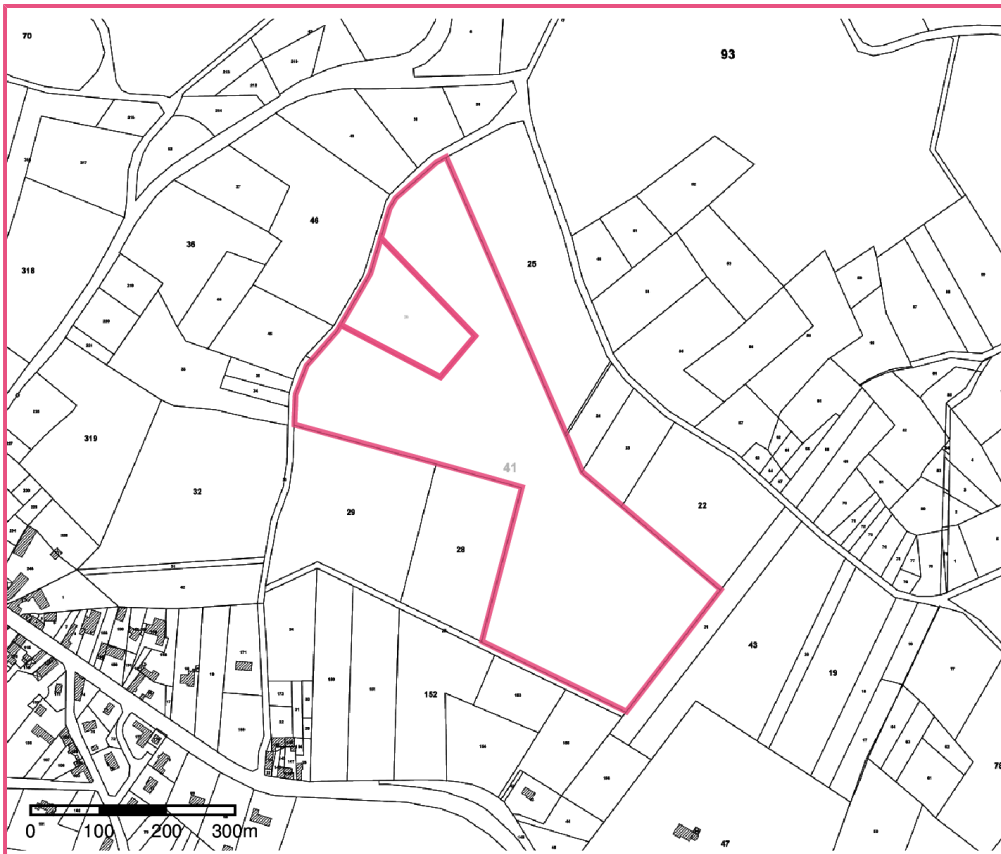

□ Périmètre du SIS
Parcelles cadastrales - IGN

Identifiant : 63SIS08153