



PRAXY CENTRE

DIAGNOSTIC DES MILIEUX POST INCENDIE

Localisation et descriptions des investigations réalisées



Union des Professionnels
de la Dépollution des Sites



Certification de service des prestataires dans le domaine des
sites et sols pollués
Et établissement d'Attestations réglementaires
**AGENCES LYON, MARSEILLE, PARIS ET
METZ**
www.lne.fr

14/04/2021

1. LOCALISATION DES PRELEVEMENTS

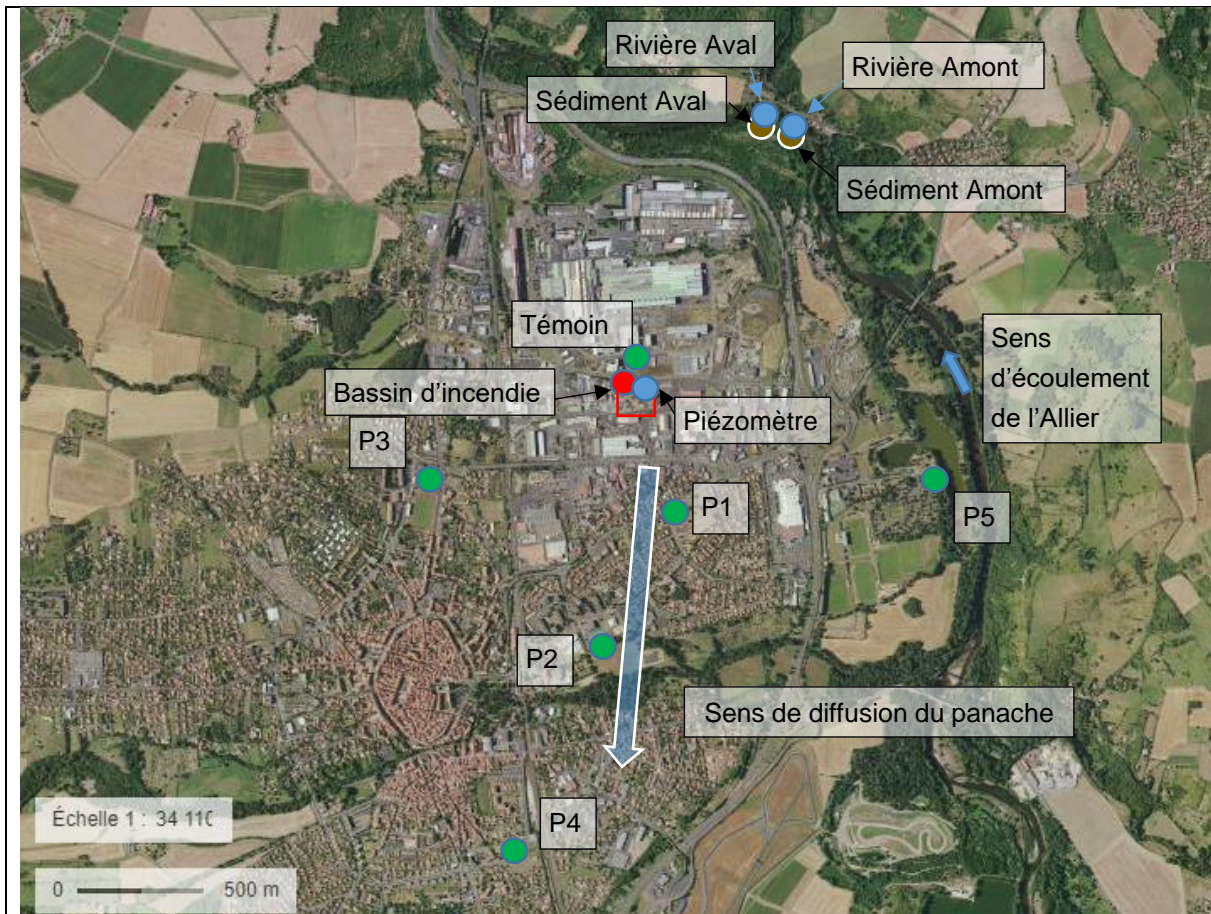

Légende :

- Zone du sinistre
- Prélèvement des sols
- Prélèvement des eaux du bassin d'incendie
- Prélèvement des eaux souterraines et superficielles
- Prélèvement des sédiments



2. DESCRIPTION DES ZONES DE PRELEVEMENTS

SOL :

Prélèvement témoin



Zone de prélèvement témoin

Point d'émission

Echelle 1 : 8 52e



Zone de prélèvement témoin

Point d'émission

Echelle 1 : 2 132



Zone de prélèvement témoin

Echelle 1 : 2 132

Informations sur le prélèvement :

Adresse : ZI des Listes, Rue Yves Lamourdedieu, 63500 Isoire

Coordonné GPS (lambert 93) au centre de la zone de prélèvement :

- x : 720313,7
- y : 6495088.06
- Altitude : 379,77 m

Surface de la zone de prélèvement : 300 m²

Nombre de composite : 10

Distance par rapport au site : 75 m

Position par rapport à la trajectoire des vents dominants : **sens opposé**

Type de lieux de prélèvement : **espaces vert non utilisé d'une industrie de métallurgie**

Couverture végétale en surface, terre végétale de 0 à 5 cm de profondeur

Prélèvement P1

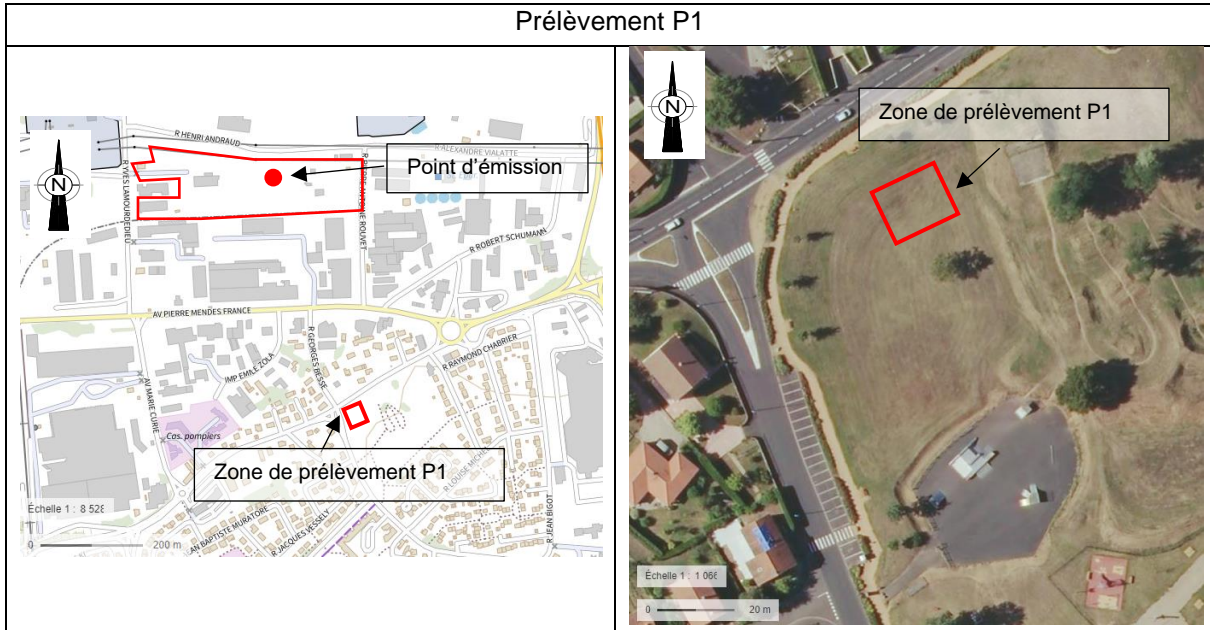

Informations sur le prélèvement :

Adresse : 49-43 Avenue Jean Jaurès, 63500 Issoire

Coordonné GPS (lambert 93) au centre de la zone de prélèvement :

- x : 720444.77
- y : 6494520.31
- Altitude : 379,14 m

Surface de la zone de prélèvement : **300 m²**

Nombre de composite : **10**

Distance par rapport au site : **495 m au sud du site**

Position par rapport à la trajectoire des vents dominants : **sens des vents dominants**

Type de lieux de prélèvement : **espace vert communal à proximité d'un skate parc**

Couverture végétale en surface, terre végétale de 0 à 5 cm de profondeur

Prélèvement P2

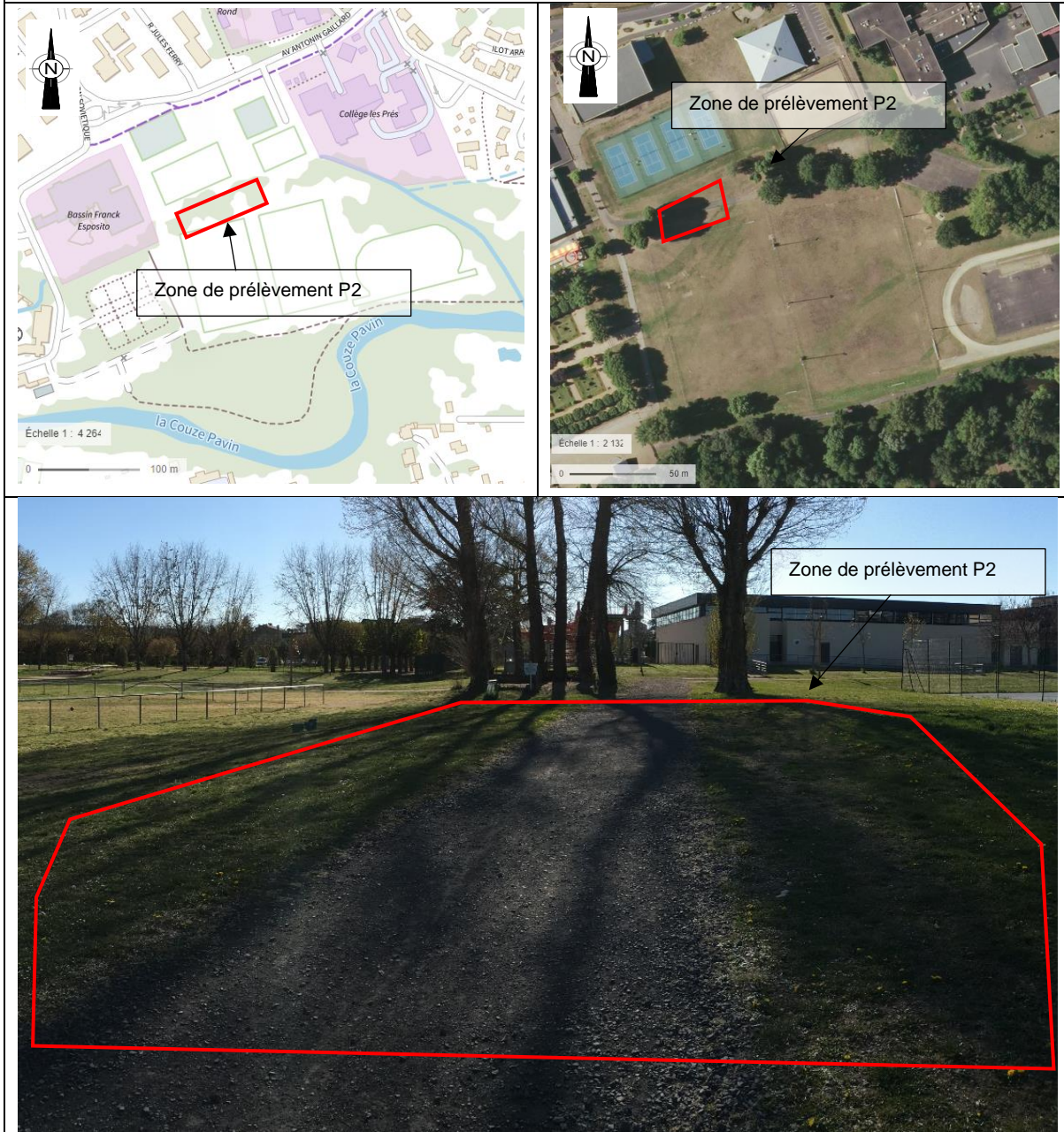

Informations sur le prélèvement :

Adresse : à proximité du Gymnase des Prés, Rue Antonin Gaillard, 63500 Issoire

Coordonné GPS (lambert 93) au centre de la zone de prélèvement :

- x : 720154.48
- y : 6493993.67
- Altitude : 379.76 m

Surface de la zone de prélèvement : **300 m²**

Nombre de composite : **10**

Distance par rapport au site : **1003 m au sud du site**

Position par rapport à la trajectoire des vents dominants : **sens des vents dominants**

Type de lieux de prélèvement : **espaces verts entre des terrains de tennis et des terrains de football**

Couverture végétale en surface, terre végétale de 0 à 5 cm de profondeur

Prélèvement P3

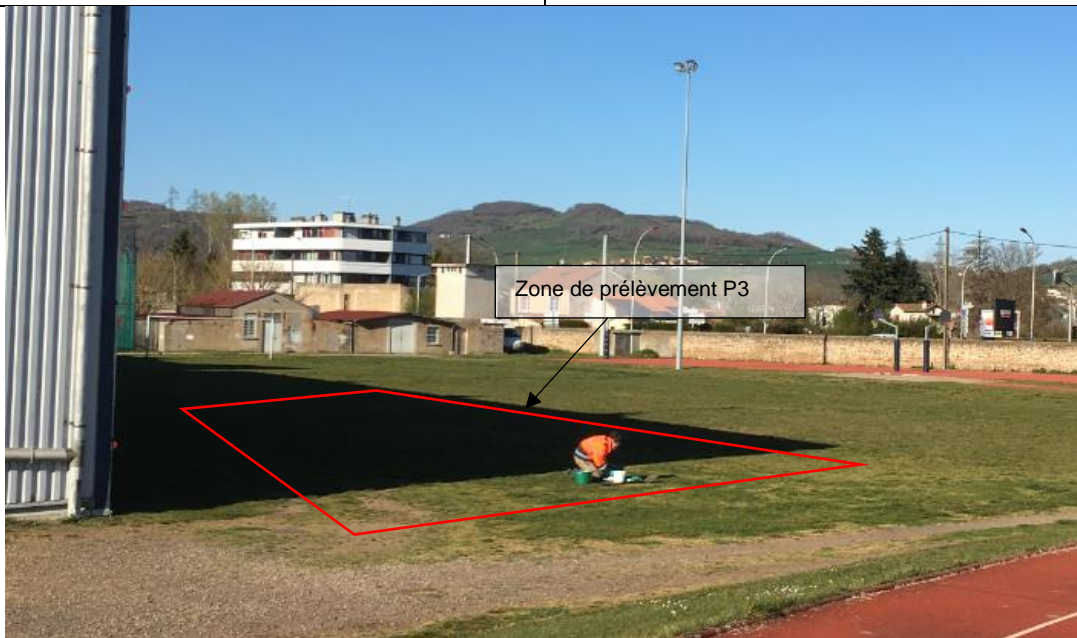
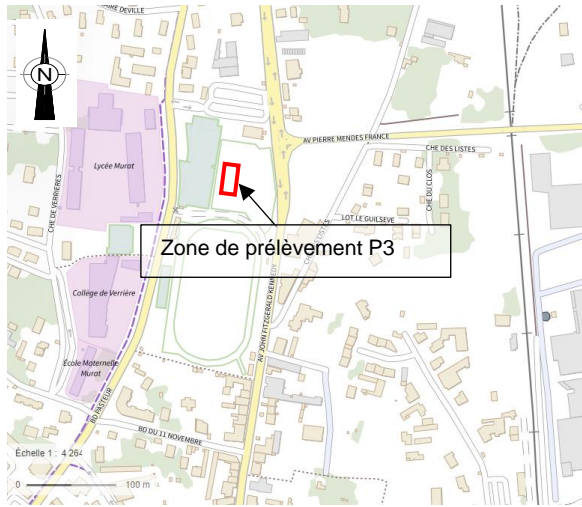

Informations sur le prélèvement :

Adresse : 34 Boulevard Pasteur, 63500 Issoire

Coordonné GPS (lambert 93) au centre de la zone de prélèvement :

- x : 719446.66
- y : 6494647.87
- Altitude : 385,49

Surface de la zone de prélèvement : 300 m²

Nombre de composite : 10

Distance par rapport au site : 920 à l'ouest du site m

Position par rapport à la trajectoire des vents dominants : sens des vents dominants

Type de lieux de prélèvement : espaces verts à proximité de terrain de football et de pistes d'athlétisme

Couverture végétale en surface, terre végétale de 0 à 5 cm de profondeur

Prélèvement P4

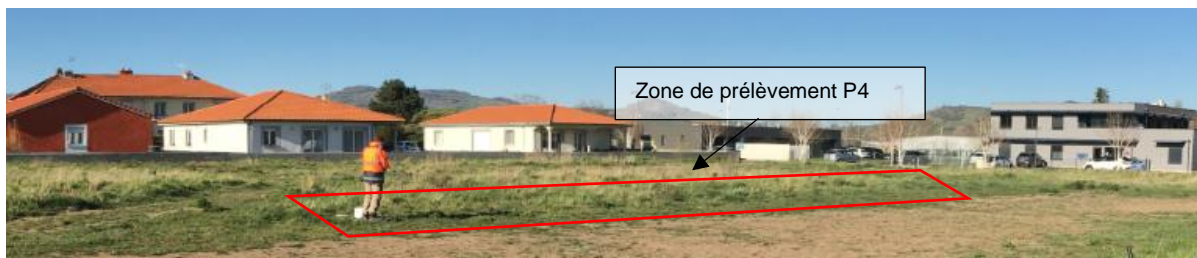
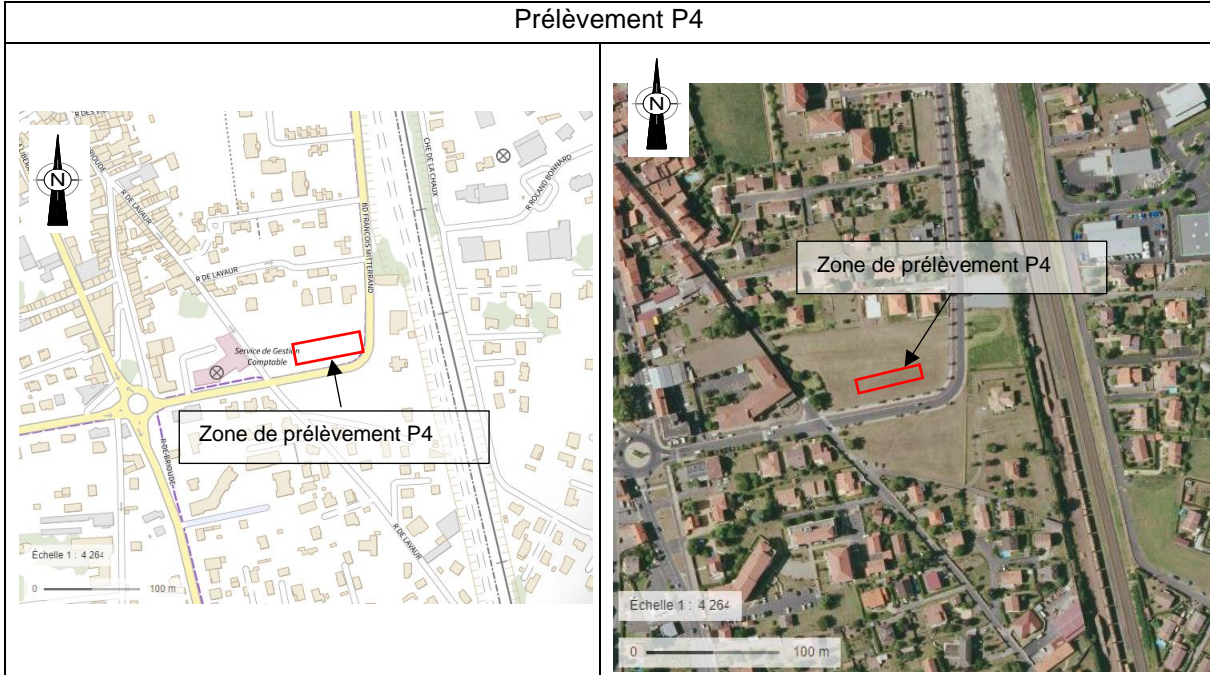

Informations sur le prélèvement :

Adresse : 42 Bd François Mitterrand, 63500 Issoire

Coordonné GPS (lambert 93) au centre de la zone de prélèvement :

- x : 719803.03
- y : 6493159.28
- Altitude : 391,31

Surface de la zone de prélèvement : **300 m²**

Nombre de composite : **10**

Distance par rapport au site : **1900 m au sud du site**

Position par rapport à la trajectoire des vents dominants : **latéralement au sens des vents dominants**

Type de lieux de prélèvement : **espaces verts communal non utilisé**

Couverture végétale en surface, terre végétale de 0 à 5 cm de profondeur

Prélèvement P5

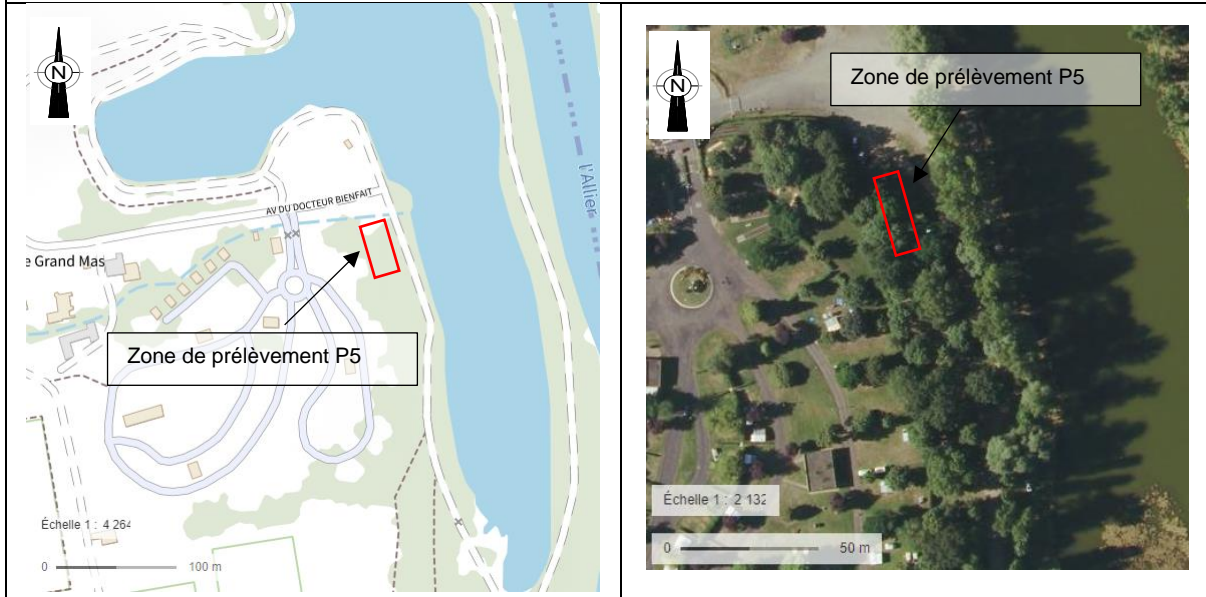

Informations sur le prélèvement :

Adresse : Avenue du Dr Bienfait, 63500 Issoire

Coordonné GPS (lambert 93) au centre de la zone de prélèvement :

- x : 721485.09
- y : 6494632.73
- Altitude : 368,85

Surface de la zone de prélèvement : **300 m²**

Nombre de composite : **10**

Distance par rapport au site : **1200 m à l'est du site**

Position par rapport à la trajectoire des vents dominants : **latéralement au sens des vents dominants**

Type de lieux de prélèvement : **aire de jeux et aire de picnic**

Couverture végétale en surface, terre végétale de 0 à 5 cm de profondeur

EAU D'INCENDIE

Prélèvement : Eau du Bassin d'incendie



Point de prélèvement Eau du Bassin d'incendie

Zone du sinistre

Échelle 1 : 8 52€

0 200 m



Point de prélèvement Eau du Bassin d'incendie

Zone du sinistre

Échelle 1 : 1 06€

0 20 m



Informations sur le prélèvement :

Adresse : Rue Henri Andraud, 63500 Issoire

Coordonné GPS (lambert 93) au centre de la zone de prélèvement :

- x : 720254.26
- y : 6495029.56
- Altitude : 380,61

Type de prélèvement : eau de pompage issue du bassin de rétention des eaux d'incendies avant évacuation dans le réseau d'eau usée

EAU SOUTERRAINE : PIEZOMETRE



EAU SUPERFICIELLE : RIVIERE DE L'ALLIER

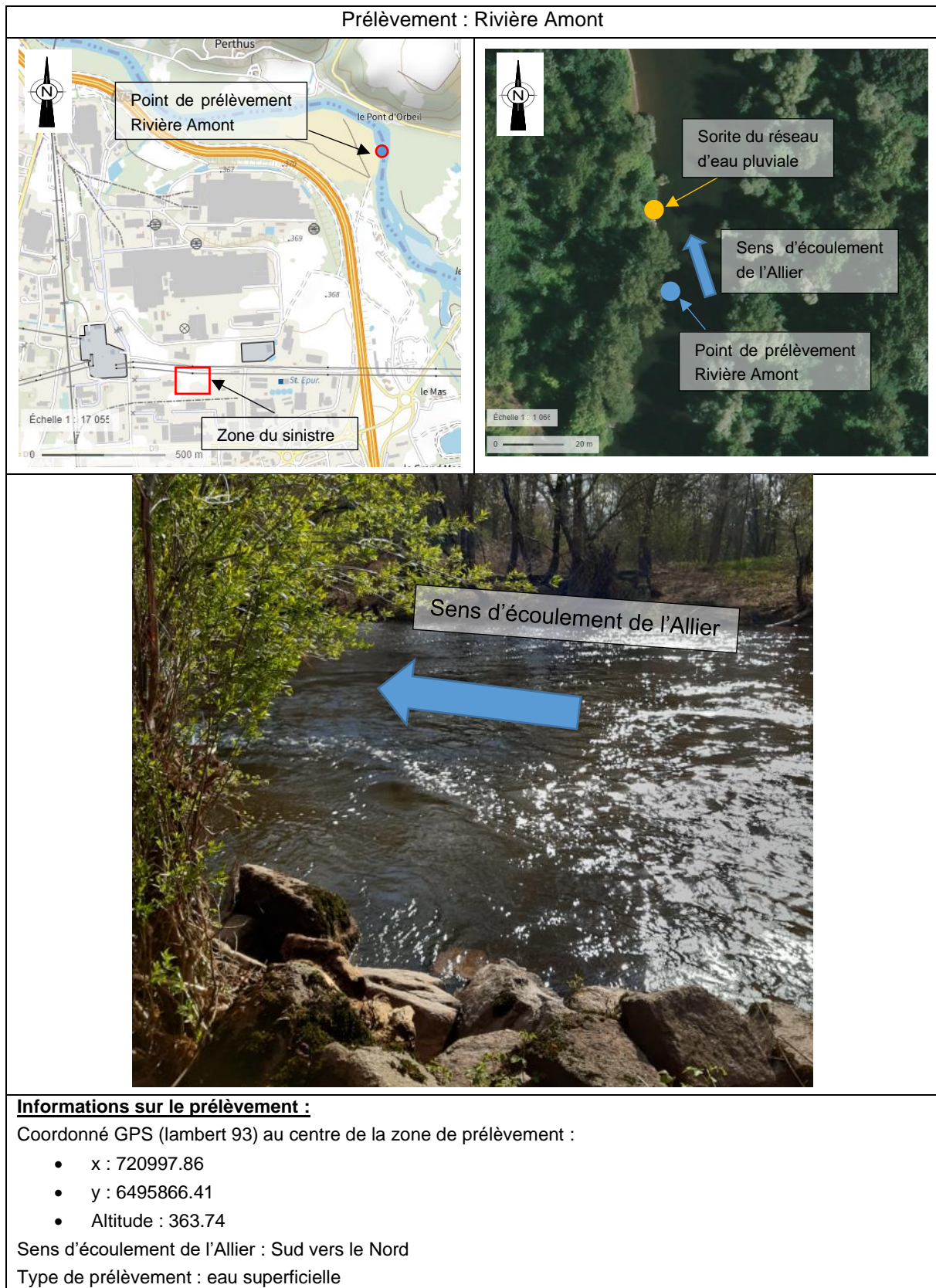

Prélèvement : Rivière Aval

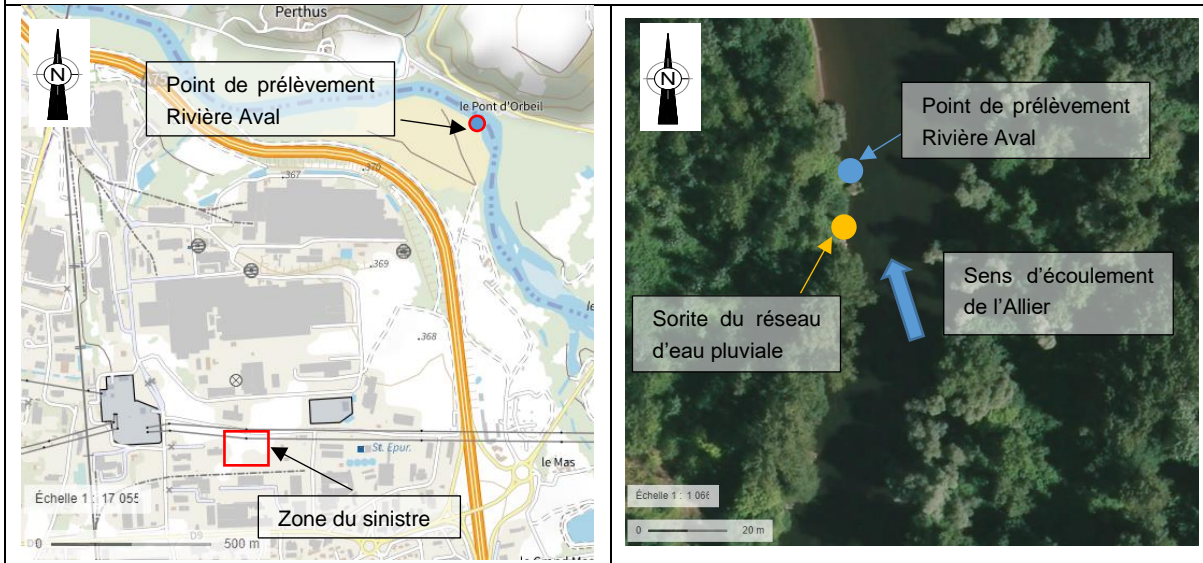

Informations sur le prélèvement :

Coordonné GPS (lambert 93) au centre de la zone de prélèvement :

- x : 720997.98
- y : 6495893.10
- Altitude : 363.73

Sens d'écoulement de l'Allier : Sud vers le Nord

Type de prélèvement : eau superficielle

SEDIMENT : RIVIERE DE L'ALLIER

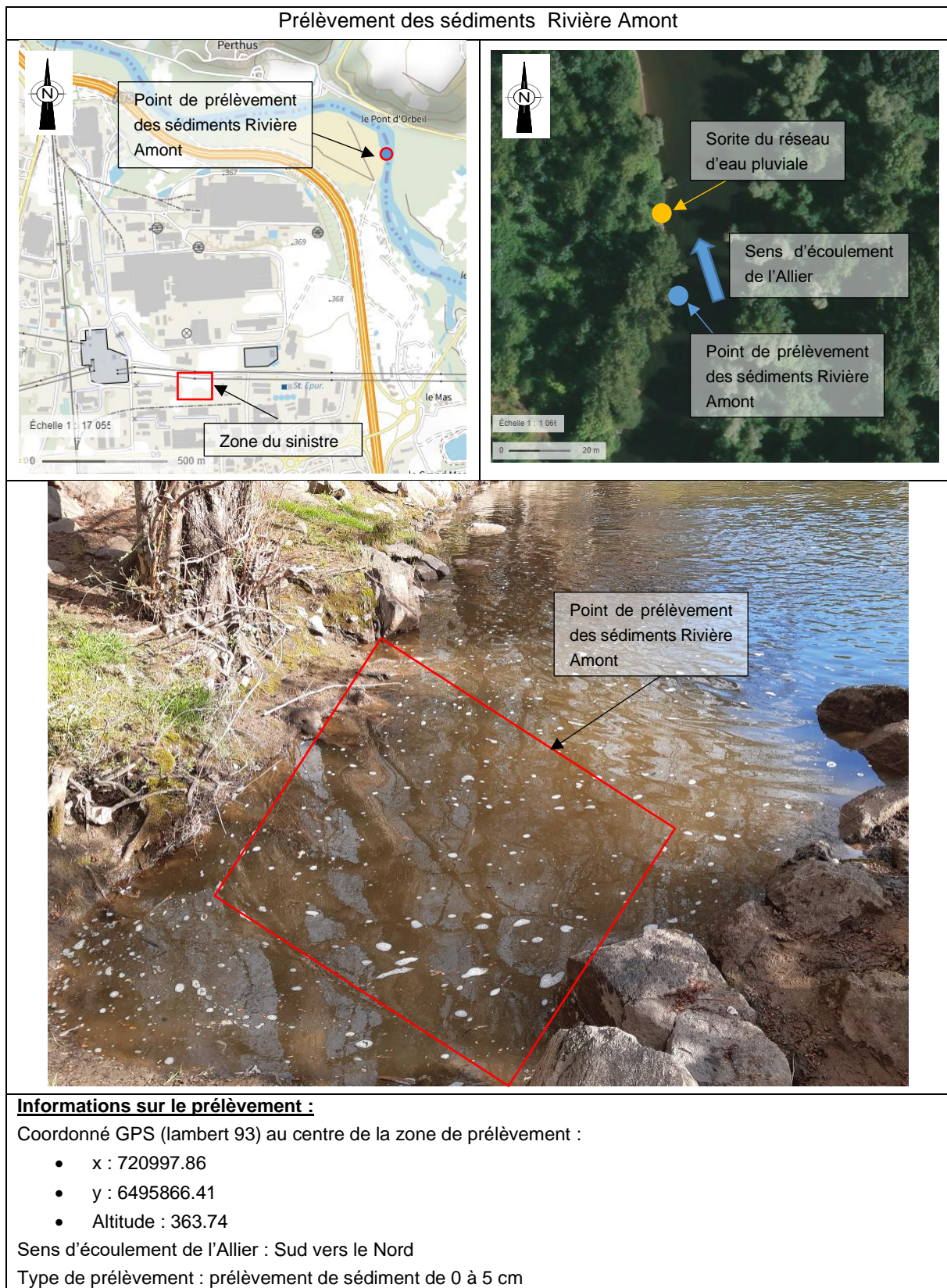

Prélèvement des sédiments Rivière Aval

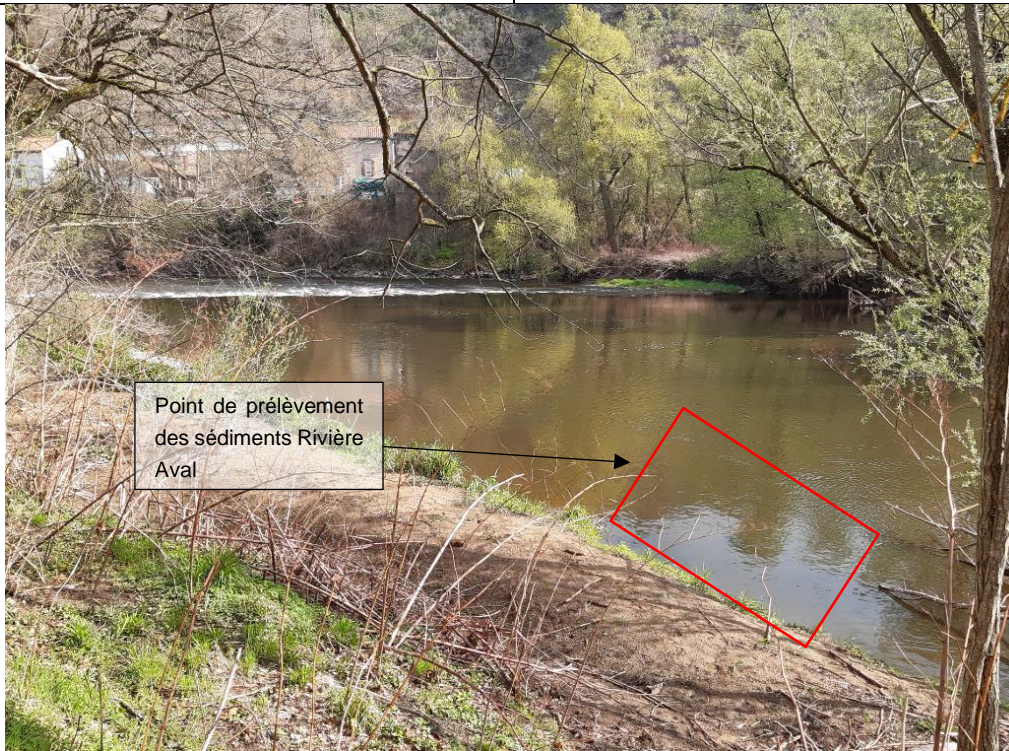
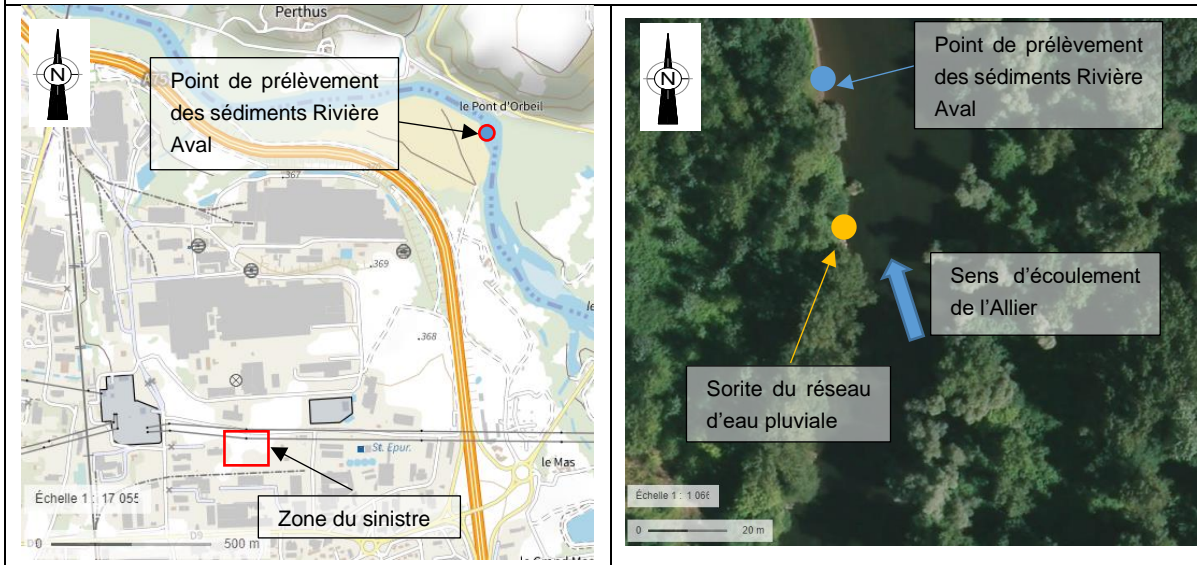

Informations sur le prélèvement :

Coordonné GPS (lambert 93) au centre de la zone de prélèvement :

- x : 720993.26
- y : 6495927.08
- Altitude : 363,56

Sens d'écoulement de l'Allier : Sud vers le Nord

Type de prélèvement : prélèvement de sédiment de 0 à 5 cm