



Liberté • Égalité • Fraternité
RÉPUBLIQUE FRANÇAISE

PUY-DE-DÔME

RECUEIL DES ACTES
ADMINISTRATIFS SPÉCIAL
N°63-2020-057

PUBLIÉ LE 13 MAI 2020

Sommaire

63_DDPP_Direction Départementale de la Protection des Populations du Puy-de-Dôme

63-2020-05-06-003 - Arrêté Préfectoral DDPP/ SVSPAÉ n°20- 092 de définition d'une zone réglementée autour de foyers de Loque américaine (Paenibacillus larvae) (5 pages) Page 3

63_Pref_Préfecture du Puy-de-Dôme

63-2020-05-12-001 - Arrêté abrogeant l'interdiction de stationnement aux abords des différents sites touristiques et de loisirs du département (2 pages) Page 9

63-2020-04-24-004 - AP - Dénomination Commune touristique - Aydat et St-Saturnin - 24 avril 2020 (1 page) Page 12

63-2020-04-24-005 - AP - Dénomination Commune touristique - La Tour d'Auvergne - 24 avril 2020 (1 page) Page 14

63-2020-05-11-001 - Arrêté abrogeant l'arrêté relatif au maintien à titre dérogatoire des marchés alimentaires (2 pages) Page 16

63-2020-03-27-004 - Arrêté interprefectoral du 27 mars 2020 déclarant d'intérêt général les travaux prévus dans le cadre du contrat territorial de la Dore (2020-2025) et portant prescriptions spécifiques (14 pages) Page 19

63-2019-11-25-009 - ARRETE Médaille Agricole 1er janvier 2020 n°20-00616 (8 pages) Page 34

63-2019-11-25-010 - ARRETE MHRDC 1er janvier 2020 n°19-02134 (48 pages) Page 43

63-2020-05-04-001 - Autorisation de pénétrer en propriétés privées - Liaison souterraine 225 000 V (3 pages) Page 92

63_DDPP_Direction Départementale de la Protection des
Populations du Puy-de-Dôme

63-2020-05-06-003

Arrêté Préfectoral DDPP/ SVSPAÉ n°20- 092 de
définition d'une zone réglementée autour de foyers de
Loque américaine (*Paenibacillus larvae*)



PRÉFÈTE DU PUY - DE - DÔME

Direction Départementale
de la Protection des Populations

ARRÊTE PRÉFECTORAL DDPP/ SVSPAE N°20- 092 DE DÉFINITION D'UNE ZONE RÉGLEMENTÉE AUTOUR DE FOYERS DE LOQUE AMÉRICAINE (*PAENIBACILLUS LARVAE*)

La Préfète du Puy-de-Dôme
Chevalier de l'Ordre National du Mérite

VU le code rural et de la pêche maritime et notamment le livre II ;

VU l'arrêté du 11 août 1980 modifié relatif à la lutte contre les maladies réputées contagieuses des abeilles ;

VU l'arrêté du 16 février 1981 portant application des articles 7 et 23 de l'arrêté du 11 août 1980 relatif à la lutte contre les maladies réputées contagieuses des abeilles ;

VU l'arrêté du 31 décembre 1990 relatif à la nomenclature des opérations de police sanitaire telle que prévue à l'article 4 du décret n° 90-1032 du 19 novembre 1990 ;

VU l'arrêté du 5 juin 2000 modifié relatif au registre d'élevage ;

VU l'arrêté du 30 mars 2001 modifié fixant les modalités de l'estimation des animaux abattus et des denrées et produits détruits sur ordre de l'administration ;

VU l'arrêté du 30 septembre 2004 modifié relatif à la rémunération des vétérinaires mandatés pour les opérations de police sanitaire ;

VU l'arrêté du 23 décembre 2009 modifié établissant les mesures de police sanitaire applicables aux maladies réputées contagieuses des abeilles et modifiant l'arrêté interministériel du 11 août 1980 relatif à la lutte contre les maladies réputées contagieuses des abeilles ;

VU l'arrêté du 21 décembre 2012 fixant le montant de l'acte médical vétérinaire en application de l'article L.203-10 du code rural et de la pêche maritime ;

VU l'arrêté du 29 juillet 2013 modifié relatif à la définition des dangers sanitaires de première et deuxième catégories pour les espèces animales ;

VU l'arrêté préfectoral du Puy-de-Dôme DDPP/SVSPAE n° 20-090 du 30 avril 2020 portant déclaration d'infection de loque américaine dans un rucher implanté sur la commune d'Orléat ;

Sur proposition du directeur départemental de la protection des populations du Puy-de-Dôme ;

ARRÊTE

ARTICLE 1 : Autour du rucher reconnu infecté de loque américaine, sont établies une zone de protection d'un rayon de trois kilomètres et une zone de surveillance d'un rayon de deux kilomètres autour de la zone de protection.

Le détail de ces zones figure en annexe 1 du présent arrêté. La liste des communes du Puy-de-Dôme incluses dans la zone de protection et la zone de surveillance figure en annexe 2 du présent arrêté.

Les zonages précités sont susceptibles d'évoluer selon les résultats des investigations qui seront réalisées.

ARTICLE 2 : Les mesures applicables dans la zone de protection sont les suivantes :

1. Les ruchers sont recensés et font l'objet d'un examen clinique par un vétérinaire mandaté. Leurs propriétaires ou les personnes qui en ont la garde sont informés de l'existence d'un foyer de Loque américaine ;
2. Des prélèvements peuvent être réalisés en vue de la recherche d'une éventuelle présence de Loque américaine ;
3. Les déplacements de ruches, peuplées ou non, de reines, de matériel d'apiculture et de produits d'apiculture à partir ou vers la zone de protection, sont interdits, sauf dérogation accordée par le directeur départemental de la protection des populations.

ARTICLE 3 : Les mesures applicables dans la zone de surveillance sont les suivantes :

1. Les ruchers sont recensés ;
2. Les déplacements de ruches, peuplées ou non, à partir ou vers la zone de surveillance, sont interdits, sauf dérogation accordée par le directeur départemental de la protection des populations.

ARTICLE 4 : Les propriétaires ou détenteurs de ruches ou ruchers sont tenus d'assister ou de se faire représenter aux visites prévues à l'article 2 ci-dessus, afin d'apporter aux agents chargés du contrôle sanitaire, leur collaboration, notamment pour l'ouverture des ruches, ainsi que le matériel nécessaire à l'examen des colonies.

ARTICLE 5 : La levée du présent arrêté ne pourra intervenir qu'après constatation de la disparition de la maladie.

ARTICLE 6 : Le sous-préfet de Thiers, le directeur départemental de la protection des populations du Puy-de-Dôme, les maires des communes de Bulhon, Crevant Laveine, Dorat, Escoutoux, Lezoux, Orléat, Peschadoires, St Jean d'Heurs et Thiers sont chargés, chacun en ce qui le concerne, de l'exécution du présent arrêté qui sera publié au recueil des actes administratifs de la préfecture du Puy-de-Dôme et affiché en mairie.

Lempdes, le 6 mai 2020

Pour la Préfète et par délégation,
Le Directeur Départemental
de la Protection des Populations



Pour le Directeur Départemental
de la Protection des Populations,
le Chef de Service adjoint,
Jean-Baptiste GUITTARD

Le présent arrêté peut être contesté, dans un délai de deux mois à compter de sa publication, soit par recours gracieux auprès du préfet, soit par recours hiérarchique auprès du ministre en charge de l'agriculture, soit par recours contentieux auprès du tribunal administratif de Clermont-Ferrand.
La juridiction administrative compétente peut être saisie par l'application télerecours citoyens accessible à partir du site www.telerecours.fr

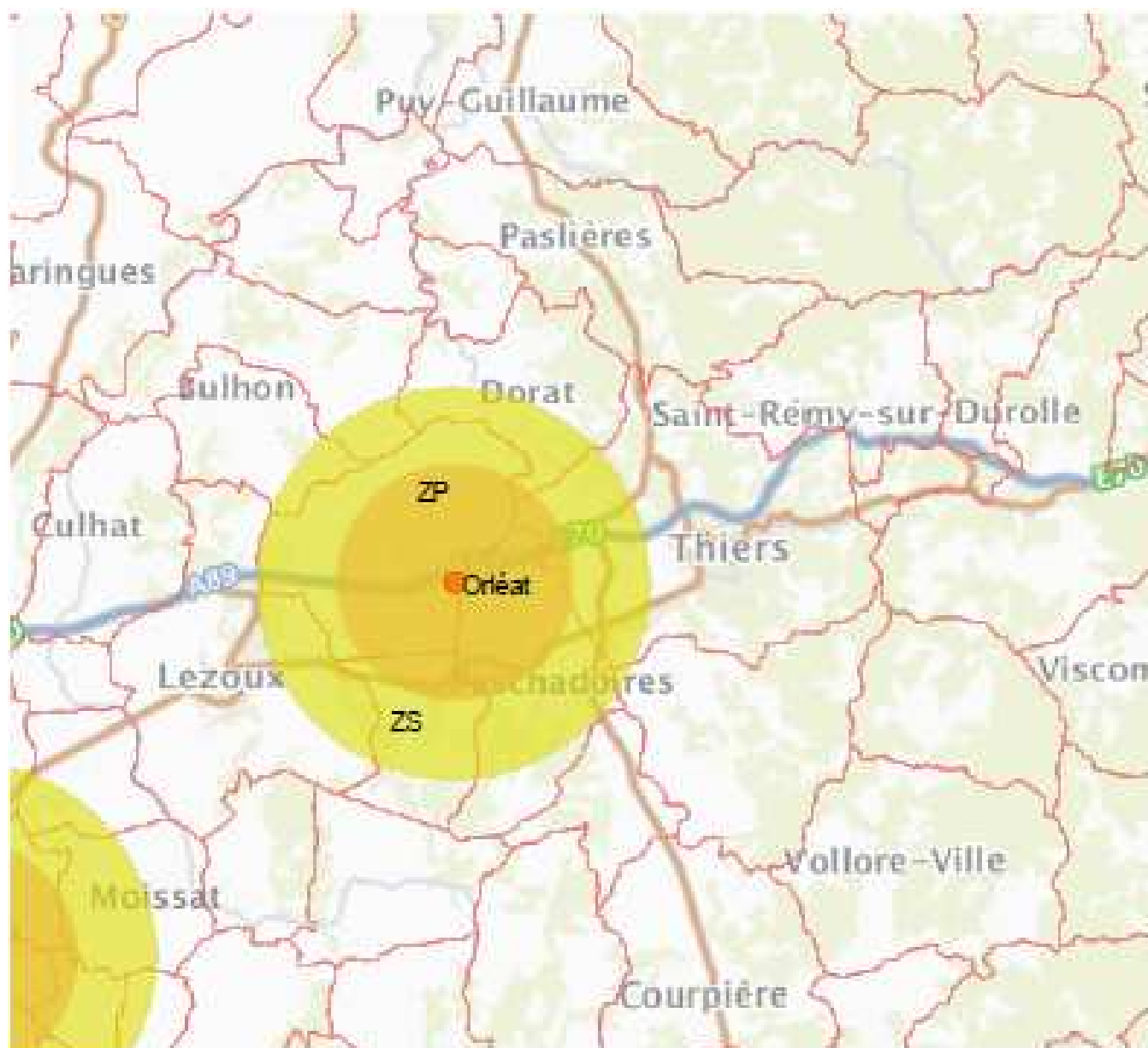

Source : IGN/Adisse

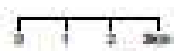

ZP : zone de protection
ZS : zone de surveillance

Département du Puy-de-Dôme
vue générale
situation au 06/05/2020

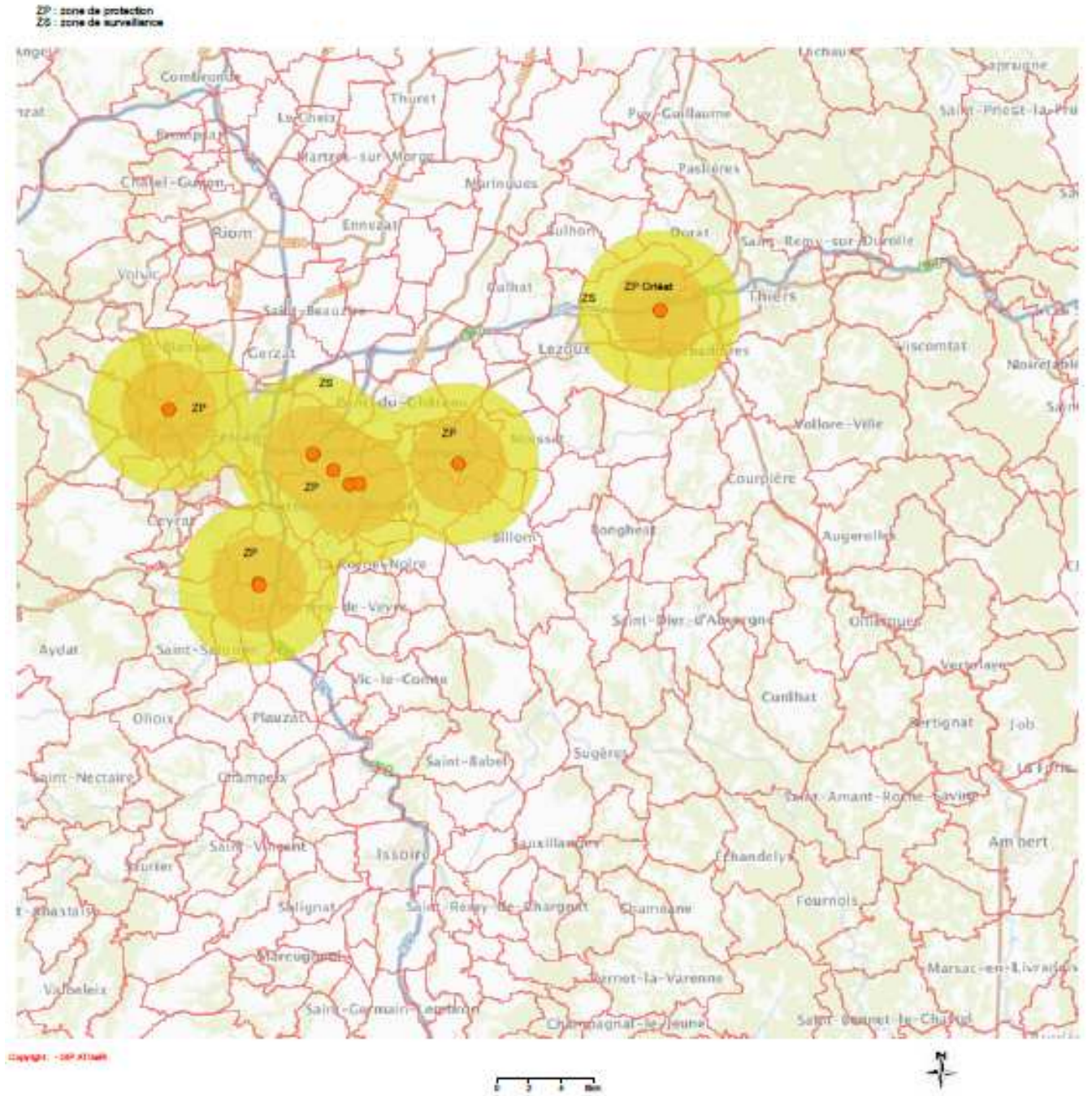

ANNEXE 2

1/ Liste des communes du département du PUY-DE-DÔME incluses dans la **zone de protection**

Dorat	63138
Orléat	63265
Peschadoires	63276
Saint-Jean-d'Heurs	63364
Thiers	63430

2/ Liste des communes du département du PUY-DE-DÔME incluses dans la **zone de surveillance**

Bulhon	63058
Crevant Laveine	63128
Dorat	63138
Escoutoux	63151
Lezoux	63195
Orléat	63265
Peschadoires	63276
Saint-Jean-d'Heurs	63364
Thiers	63430

63_Pref_Préfecture du Puy-de-Dôme

63-2020-05-12-001

Arrêté abrogeant l'interdiction de stationnement aux
abords des différents sites touristiques et de loisirs du
département



Liberté • Égalité • Fraternité
RÉPUBLIQUE FRANÇAISE

PRÉFÈTE DU PUY-DE-DÔME

PRÉFECTURE DU PUY-DE-DÔME
ARRÊTÉ N°

20 - 00620

CABINET

ARRÊTÉ

abrogeant l'interdiction de stationnement aux abords des différents sites touristiques et de loisirs du département

**La Préfète du Puy-de-Dôme,
Chevalier de l'ordre national du Mérite,**

Vu le code pénal ;

Vu le code de la santé publique, notamment ses articles L. 3131-15 et L. 3131-17 ;

Vu la loi n° 2020-290 du 23 mars 2020 d'urgence pour faire face à l'épidémie de covid-19, notamment son article 4 ;

Vu le décret n° 2004-374 du 29 avril 2004 relatif aux pouvoirs des préfets, à l'organisation et à l'action des services de l'État dans les régions et départements ;

Vu le décret du Président de la République en date du 21 novembre 2018 portant nomination de Madame Anne-Gaëlle BAUDOIN-CLERC en qualité de préfète du Puy-de-Dôme ;

Vu le décret n° 2020-548 du 11 mai 2020 prescrivant les mesures générales nécessaires pour faire face à l'épidémie de covid-19 dans le cadre de l'état d'urgence sanitaire ;

Considérant que l'état d'urgence sanitaire a été prolongé jusqu'au 10 juillet 2020 sur l'ensemble du territoire national par l'article 1 de la loi n° 2020-246 du 11 mai 2020 d'urgence pour faire face à l'épidémie de covid-19 ;

Considérant que si les impératifs de santé publique demeurent, notamment la nécessité de respecter les mesures barrière, les restrictions au confinement et aux déplacements ont été assouplies ; qu'il y a donc lieu de procéder de même sur les restrictions apportées au stationnement aux abords des principaux sites touristiques du département, tant que l'affluence et les conditions de leur fréquentation ne contreviennent pas aux précautions sanitaires en vigueur et que la propagation du virus covid19 reste contenue ;

Considérant que, dans ces circonstances, il y a lieu de lever l'interdiction dans le département du Puy-de-Dôme du stationnement aux abords des principaux sites touristiques du département ;

Sur proposition du directeur de cabinet,

ARRÊTE:

Article 1 – L'arrêté préfectoral n°20-00505 du 10 avril 2020 est abrogé.

Article 2 - La présente décision peut faire l'objet, dans les deux mois suivants sa publication :

– soit d'un recours administratif gracieux auprès de la préfète du Puy-de-Dôme ou d'un recours hiérarchique auprès du Ministre de l'Intérieur, l'absence de réponse de l'administration pendant deux mois faisant naître une décision implicite de rejet,

– soit d'un recours contentieux devant le tribunal administratif de Clermont-Ferrand.

La juridiction peut également être saisie via l'application « télerecours citoyens » accessible par le site internet : www.telerecours.fr

Article 3 - Monsieur le Sous-préfet, directeur de cabinet, Monsieur le Directeur départemental de la sécurité publique, Monsieur le commandant du groupement de gendarmerie départementale du Puy-de-Dôme, Mesdames et Messieurs les Maires des communes concernées sont chargés, chacun en ce qui le concerne, de l'exécution du présent arrêté qui sera affiché à la préfecture du Puy-de-Dôme, publié sur le site internet de la préfecture, publié au recueil des actes administratifs de la préfecture, et dont une copie sera transmise à Monsieur le Procureur de la République près le tribunal judiciaire de Clermont-Ferrand.

Fait à Clermont-Ferrand, le

12 MAI 2020

La préfète,

Anne-Gaëlle BAUDOUIN-CLERC

63_Pref_Préfecture du Puy-de-Dôme

63-2020-04-24-004

AP - Dénomination Commune touristique - Aydat et
St-Saturnin - 24 avril 2020

AP - Dénomination Commune touristique - Aydat et St-Saturnin



PRÉFÈTE DU PUY-DE-DÔME

DIRECTION DE LA RÉGLEMENTATION
BUREAU DE LA RÉGLEMENTATION ET DES ÉLECTIONS

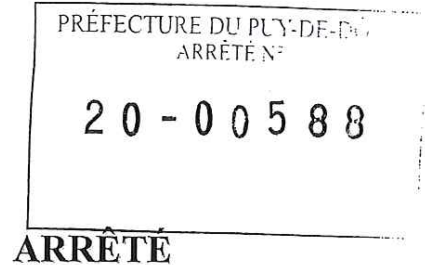

**prononçant la dénomination de
commune touristique**

La Préfète du Puy-de-Dôme
Chevalier de l'Ordre National du Mérite

VU le code du tourisme, notamment l'article R. 133-42 ;

VU l'arrêté ministériel du 16 avril 2019 modifiant l'arrêté interministériel du 2 septembre 2008 relatif aux communes touristiques et aux stations classés de tourisme ;

VU l'arrêté préfectoral n° 19-01650 du 18 septembre 2019 portant délégation de signature à Mme Béatrice STEFFAN, secrétaire générale de la préfecture du Puy-de-Dôme, sous-préfète de l'arrondissement de Clermont-Ferrand ;

VU la délibération n° 19-203 de la Communauté de Communes « Mond'Arverne Communauté » en date du 23 décembre 2019, sollicitant la dénomination "commune touristique" pour les communes d'Aydat et Saint-Saturnin ;

VU l'arrêté préfectoral de classement en catégorie II de l'office de tourisme intercommunal « Les Cheires », compétent sur le territoire des communes d'Aydat et de Saint-Saturnin, en date du 7 avril 2016 ;

CONSIDÉRANT les pièces produites par la Communauté de Communes « Mond'Arverne Communauté » ;

CONSIDÉRANT comme suffisantes la capacité d'hébergement d'une population non permanente et la liste des animations sur les communes d'Aydat et Saint-Saturnin pendant la période touristique de référence ;

CONSIDÉRANT que les communes d'Aydat et Saint-Saturnin remplissent les conditions pour être dénommées communes touristiques ;

SUR PROPOSITION de Madame la Secrétaire Générale de la Préfecture du Puy-de-Dôme,

ARRÊTE :

ARTICLE 1^{er} : Les communes d'Aydat et de Saint-Saturnin sont dénommées communes touristiques.

ARTICLE 2 : La présente décision est publiée au recueil des actes administratifs de la Préfecture du Puy-de-Dôme. Elle peut être contestée selon les voies de recours et dans les délais mentionnés ci-dessous (1).

ARTICLE 3 : La Secrétaire Générale de la Préfecture du Puy-de-Dôme est chargée de l'exécution du présent arrêté qui sera notifié au président de la Communauté de Communes « Mond'Arverne Communauté ».

A Clermont-Ferrand, le **24 AVR. 2020**

Pour la Préfète et par délégation
La Secrétaire Générale,

Béatrice STEFFAN

(1) Dans les deux mois à compter de la présente décision, les recours suivants peuvent être introduits :

- un recours gracieux, adressé à :

Mme la Préfète du Puy-de-Dôme, Direction de la Réglementation – Bureau de la Réglementation et des Élections – 18 boulevard Desaix – 63033 CLERMONT-FERRAND Cedex 1 ;

- un recours hiérarchique, adressé à :

M. le Ministre de l'Intérieur – Direction des Libertés Publiques et des Affaires Juridiques – Sous-Direction des Libertés Publiques et de la Police Administrative – 11 rue des Saussaies – 75800 PARIS Cedex 08 ;

- un recours contentieux, adressé à :

Tribunal Administratif de Clermont-Ferrand – 6 Cours Sablon – 63033 CLERMONT-FERRAND Cedex 1.

Ce recours juridictionnel doit être déposé, au plus tard, avant l'expiration du 2^{ème} mois suivant la date de notification de la décision contestée (ou bien du 2^{ème} mois suivant le rejet du recours gracieux ou hiérarchique)

La juridiction administrative compétente peut aussi être saisie par l'application « Telerecours citoyens » accessible à partir du site www.telerecours.fr

18, boulevard Desaix – 63033 CLERMONT-FERRAND Cedex 01 – Tél : 04.73.98.63.63

Internet : <http://www.puy-de-dome.gouv.fr>

63_Pref_Préfecture du Puy-de-Dôme

63-2020-04-24-005

AP - Dénomination Commune touristique - La Tour
d'Auvergne - 24 avril 2020

AP - Dénomination Commune touristique - La Tour d'Auvergne



PRÉFÈTE DU PUY-DE-DÔME

PRÉFECTURE DU PUY-DE-DÔME
ARRÊTÉ N°

20 - 00589

ARRÊTÉ

DIRECTION DE LA RÉGLEMENTATION
BUREAU DE LA RÉGLEMENTATION ET DES ÉLECTIONS

**prononçant la dénomination de
commune touristique**

La Préfète du Puy-de-Dôme
Chevalier de l'Ordre National du Mérite

VU le code du tourisme, notamment l'article R. 133-42 ;

VU l'arrêté ministériel du 16 avril 2019 modifiant l'arrêté interministériel du 2 septembre 2008 relatif aux communes touristiques et aux stations classés de tourisme ;

VU l'arrêté préfectoral n° 19-01650 du 18 septembre 2019 portant délégation de signature à Mme Béatrice STEFFAN, secrétaire générale de la préfecture du Puy-de-Dôme, sous-préfète de l'arrondissement de Clermont-Ferrand ;

VU la délibération n° 147-2019 de la Communauté de Communes « Dômes Sancy Artense » en date du 22 novembre 2019, sollicitant la dénomination "commune touristique" pour la commune de la Tour d'Auvergne ;

VU l'arrêté préfectoral de classement en catégorie II de l'office de tourisme Intercommunal « Auvergne VolcanSancy », compétent sur le territoire de la commune de la Tour d'Auvergne, en date du 3 février 2020 ;

CONSIDÉRANT les pièces produites par la Communauté de Communes « Dômes Sancy Artense » ;

CONSIDÉRANT comme suffisantes la capacité d'hébergement d'une population non permanente et la liste des animations sur la commune de la Tour d'Auvergne pendant la période touristique de référence ;

CONSIDÉRANT que la commune de la Tour d'Auvergne remplit les conditions pour être dénommée commune touristique ;

SUR PROPOSITION de Madame la Secrétaire Générale de la Préfecture du Puy-de-Dôme,

ARRÊTE :

ARTICLE 1^{er} : La commune de la **Tour d'Auvergne** est dénommée commune touristique.

ARTICLE 2 : La présente décision est publiée au recueil des actes administratifs de la Préfecture du Puy-de-Dôme. Elle peut être contestée selon les voies de recours et dans les délais mentionnés ci-dessous (1).

ARTICLE 3 : La Secrétaire Générale de la Préfecture du Puy-de-Dôme est chargée de l'exécution du présent arrêté qui sera notifié au président de la Communauté de Communes « Dômes Sancy Artense ».

A Clermont-Ferrand, le **24 AVR. 2020**

Pour la Préfète et par délégation
La Secrétaire Générale,

Béatrice STEFFAN

(1) Dans les deux mois à compter de la présente décision, les recours suivants peuvent être introduits :

- un recours gracieux, adressé à :

Mme la Préfète du Puy-de-Dôme, Direction de la Réglementation – Bureau de la Réglementation et des Élections – 18 boulevard Desaix – 63033 CLERMONT-FERRAND Cedex 1 ;

- un recours hiérarchique, adressé à :

M. le Ministre de l'Intérieur – Direction des Libertés Publiques et des Affaires Juridiques – Sous-Direction des Libertés Publiques et de la Police Administrative – 11 rue des Saussaies – 75800 PARIS Cedex 08 ;

- un recours contentieux, adressé à :

Tribunal Administratif de Clermont-Ferrand – 6 Cours Sablon – 63033 CLERMONT-FERRAND Cedex 1.

Ce recours juridictionnel doit être déposé, au plus tard, avant l'expiration du 2^{ème} mois suivant la date de notification de la décision contestée (ou bien du 2^{ème} mois suivant le rejet du recours gracieux ou hiérarchique)

La juridiction administrative compétente peut aussi être saisie par l'application « Telerecours citoyens » accessible à partir du site www.telerecours.fr

63_Pref_Préfecture du Puy-de-Dôme

63-2020-05-11-001

Arrêté abrogeant l'arrêté relatif au maintien à titre
dérogatoire des marchés alimentaires



Liberté • Égalité • Fraternité
RÉPUBLIQUE FRANÇAISE

PRÉFÈTE DU PUY-DE-DÔME

PRÉFECTURE DU PUY-DE-DÔME
ARRÊTÉ N°

20 - 00618

CABINET

ARRÊTÉ

abrogeant l'arrêté relatif au maintien à titre dérogatoire des marchés alimentaires

La Préfète du Puy-de-Dôme,
Chevalier de l'ordre national du Mérite,

Vu la loi n° 2020-290 du 23 mars 2020, notamment son article 4 ;

Vu le décret n° 2020-293 du 23 mars 2020, et notamment son article 8 ;

Vu le décret n°2004-374 du 29 avril 2004 modifié relatif aux pouvoirs des préfets, à l'organisation et à l'action des services de l'État dans les régions et départements ;

Vu le décret du 21 novembre 2018 portant nomination de Madame Anne-Gaëlle BAUDOIN-CLERC en qualité de préfète du Puy-de-Dôme

Vu le décret du 11 mai 2020 prescrivant les mesures générales nécessaires pour faire face à l'épidémie de covid-19 dans le cadre de l'état d'urgence sanitaire

Considérant la levée de l'interdiction générale de tenue des marchés, l'interdiction demeurant pour les seuls marchés sur lesquels les mesures barrière ne sont manifestement pas respectées

Sur proposition du sous-préfet, directeur de cabinet,

ARRÊTE :

Article 1 – L'arrêté préfectoral n°20-00610 du 5 mai 2020 est abrogé.

Article 2 – La présente décision peut faire l'objet, dans les deux mois suivants sa publication :

– soit d'un recours administratif gracieux auprès de la préfète du Puy-de-Dôme ou d'un recours hiérarchique auprès du Ministre de l'Intérieur, l'absence de réponse de l'administration pendant deux mois faisant naître une décision implicite de rejet,

– soit d'un recours contentieux devant le tribunal administratif de Clermont-Ferrand.

La juridiction peut également être saisie via l'application « télérecours citoyens » accessible par le site internet : www.telerecours.fr

Article 5 – Monsieur le Sous-préfet, directeur de cabinet, Monsieur le Directeur départemental de la sécurité publique, Monsieur le commandant du groupement de gendarmerie départementale du Puy-de-Dôme, Mesdames et Messieurs les Maires des communes concernées sont chargés, chacun en ce qui le concerne, de l'exécution du présent arrêté qui sera publié sur le site internet de la préfecture, publié au recueil des actes administratifs de la préfecture.

Article 6 – Une copie du présent arrêté est adressée au Procureur de la République près le tribunal judiciaire de Clermont-Ferrand

Fait à Clermont-Ferrand, le

11 MAI 2020

La préfète,



Anne-Gaëlle BAUDOUIN-CLERC

63_Pref_Préfecture du Puy-de-Dôme

63-2020-03-27-004

Arrêté interprefectoral du 27 mars 2020 déclarant d'intérêt
général les travaux prévus dans le cadre du contrat
territorial de la Dore (2020-2025) et portant prescriptions
spécifiques



Liberté • Égalité • Fraternité
RÉPUBLIQUE FRANÇAISE

PRÉFÈTE DU PUY-DE-DÔME
PRÉFET DE LA LOIRE
PRÉFET DE LA HAUTE-LOIRE

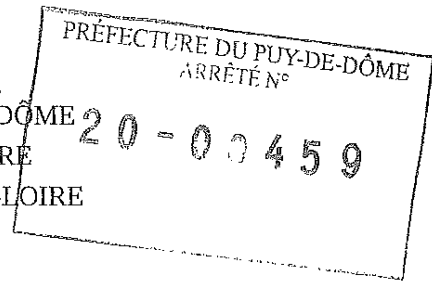

DIRECTION DÉPARTEMENTALE DES TERRITOIRES

SERVICE EAU, ENVIRONNEMENT, FORÊT

ARRÊTÉ INTER-PRÉFECTORAL N°

**déclarant d'intérêt général les travaux prévus
dans le cadre du contrat territorial de la Dore
(2020-2025)**

et portant prescriptions spécifiques

Le Préfet de la Loire
Chevalier de la Légion
d'Honneur
Officier de l'Ordre National du
Mérite

La Préfète du Puy-de-Dôme
Chevalier de l'Ordre National du
Mérite

Le Préfet de la Haute-Loire
Chevalier de l'Ordre du Mérite
Agricole
Chevalier de l'Ordre National du
Mérite

VU le code de l'environnement, le livre II et le livre IV, notamment les articles L. 211-7, L. 214-1 à L. 214-3, L. 215-2 et L. 215-14 à L. 215-18 relatifs aux cours d'eau non domaniaux et à leur entretien, R. 214-88 et suivants, les articles L. 123-1 à L. 123-18 et R. 123-1 à R. 123-27 relatifs aux enquêtes publiques concernant les opérations susceptibles d'affecter l'environnement,

VU le code rural, notamment ses articles L. 151-36 à L. 151-40 et R. 151-40 à R. 151-48,

VU le code général des collectivités territoriales,

VU le Schéma Directeur d'Aménagement et de Gestion des Eaux (SDAGE) du bassin Loire-Bretagne arrêté par le Préfet coordonnateur de bassin le 18 novembre 2015,

VU le Schéma d'Aménagement et de Gestion des Eaux (SAGE) Dore approuvé par l'arrêté inter-préfectoral n°14/00430 du 7 mars 2014,

VU le décret du 21 novembre 2018 portant nomination de Madame Anne-Gaëlle BAUDOIN-CLERC, en qualité de Préfète du Puy-de-Dôme,

VU le décret du 29 mars 2019 portant nomination de Monsieur Nicolas de MAISTRE, en qualité de Préfet de la Haute-Loire,

VU le décret du 3 mars 2016 portant nomination de Monsieur Évence RICHARD, en qualité de Préfet de la Loire,

VU les délibérations du comité syndical du syndicat mixte du parc naturel régional du Livradois-Forez des 02 octobre et 06 décembre 2018 modifiant ses statuts avec la création d'un objet relatif à la «Gestion du grand cycle de l'eau sur le bassin versant de la Dore» intégrant d'une part, la compétence gestion des milieux aquatiques et prévention des inondations (GEMAPI) et d'autre part, des compétences « hors GEMAPI » participant à la gestion du grand cycle de l'eau, dont le 12° de l'alinéa I de l'article L. 211-7 du code de l'environnement précité, à savoir : l'animation et la concertation dans les domaines de la prévention du risque d'inondation ainsi que de la gestion et de la protection de la ressource en eau et des milieux aquatiques,

Délibérations d'approbation du contrat territorial et du lancement de la procédure DIG :

VU les délibérations du comité syndical, en formation « Grand cycle de l'eau du bassin versant de la Dore », du syndicat mixte du parc naturel régional du Livradois-Forez en date du 20 mars 2019 approuvant le lancement de la procédure de déclaration d'intérêt général du contrat territorial de la Dore (2020 – 2025) et celle du 18 juin 2019 approuvant le projet de contrat territorial de la Dore (2020 – 2025),

VU la délibération du conseil communautaire Billom Communauté en date du 1 juillet 2019 approuvant le projet de contrat territorial de la Dore (2020 – 2025), l'engagement de la communauté dans la réalisation du programme d'actions et donnant son accord pour le lancement de la procédure de déclaration d'intérêt général pour la réalisation des travaux pour la période 2020 – 2025,

VU la délibération du conseil communautaire d'Ambert Livradois Forez en date du 27 juin 2019 approuvant le projet de contrat territorial de la Dore (2020 – 2025), l'engagement de la communauté dans la réalisation du programme d'actions et donnant son accord pour le lancement de la procédure de déclaration d'intérêt général pour la réalisation des travaux pour la période 2020 – 2025,

VU la délibération du conseil communautaire de Thiers Dore et Montagne en date du 27 juin 2019 approuvant le projet de contrat territorial de la Dore (2020 – 2025), l'engagement de la communauté dans la réalisation du programme d'actions et le lancement de la procédure de déclaration d'intérêt général pour la réalisation des travaux pour la période 2020 – 2025 ,

VU la délibération du conseil communautaire « Entre Dore et Allier » en date du 27 juin 2019 approuvant le projet de contrat territorial de la Dore (2020 – 2025), l'engagement de la communauté dans la réalisation du programme d'actions et donnant son accord pour le lancement de la procédure de déclaration d'intérêt général pour la réalisation des travaux pour la période 2020 – 2025,

VU la délibération du conseil communautaire de l'agglomération Le Puy-en-Velay en date du 20 juin 2019 approuvant le projet de contrat territorial de la Dore (2020 – 2025), l'engagement de la communauté dans la réalisation du programme d'actions et donnant son accord pour le lancement de la procédure de déclaration d'intérêt général nécessaire pour la réalisation des travaux pour la période 2020 – 2025,

VU la délibération du conseil communautaire de Loire Forez Agglomération en date du 17 septembre 2019 donnant un accord de principe sur la démarche engagée par le parc naturel régional du Livradois-Forez dans le cadre du contrat territorial de la Dore (2020 – 2025) et donnant son accord pour le lancement de la procédure de déclaration d'intérêt général nécessaire à la réalisation des

travaux pour la période 2020 – 2025,

VU la délibération du conseil communautaire du Pays d'Urfé en date du 20 juin 2019 approuvant le projet de contrat territorial de la Dore (2020 – 2025) et donnant son accord pour le lancement de la procédure de déclaration d'intérêt général nécessaire pour la réalisation des travaux pour la période 2020 – 2025,

Délibérations de transfert de la compétence « animation » :

VU la délibération du conseil communautaire « Entre Dore et Allier », en date du 7 février 2019 transférant ses compétences « hors GEMAPI » au syndicat mixte du Parc Livradois-Forez au sens de l'article 2.4.2 de ses statuts modifiés,

VU la délibération du conseil communautaire de Billom Communauté, en date du 26 novembre 2018, modifiée par la délibération du 28 janvier 2019, sollicitant l'adhésion de Billom Communauté aux missions du point 2.4.2 des statuts du syndicat mixte du Parc Livradois-Forez, signifiant le transfert de la compétence « Actions en faveur de la préservation et de la gestion des milieux aquatiques pour le bassin versant de la Dore », dont l'animation du contrat territorial Dore,

VU la délibération du conseil communautaire d'Ambert Livradois Forez en date du 13 décembre 2018 sollicitant l'adhésion d'Ambert Livradois Forez aux missions du point 2.4.2 des statuts du syndicat mixte du Parc Livradois-Forez, signifiant le transfert de la compétence « Actions en faveur de la préservation et de la gestion des milieux aquatiques pour le bassin versant de la Dore », dont l'animation du contrat territorial Dore,

VU la délibération du conseil communautaire de Thiers Dore et Montagne Forez en date du 20 décembre 2018 sollicitant l'adhésion de Thiers Dore et Montagne Forez aux missions du point 2.4.2 des statuts du syndicat mixte du Parc Livradois-Forez, signifiant le transfert de la compétence « Actions en faveur de la préservation et de la gestion des milieux aquatiques pour le bassin versant de la Dore », dont l'animation du contrat territorial Dore,

VU la délibération du conseil communautaire du Pays d'Urfé en date du 19 décembre 2019 décidant d'adhérer au syndicat mixte du Parc Livradois-Forez au titre de son objet 2.4 « Gestion du grand cycle de l'eau sur le bassin versant de la Dore » et transférant ses compétences GEMAPI et Hors GEMAPI sur le bassin versant de la Dore au syndicat mixte du Parc Livradois-Forez au sens de l'article 2.4.1 et 2.4.2 de ses statuts modifiés,

VU les délibérations du comité syndical du syndicat mixte du PNRLF en formation plénière et en formation GCE , en date des 05 février 2019 et 16 septembre 2019 approuvant le transfert des compétences hors GEMAPI (au sens de l'article 2.4.2 des statuts modifiés du SMPNRLF) dont l'animation des communautés de communes, Ambert Livradois Forez, Thiers Dore et Montagne, Billom Communauté et Entre Dore et Allier,

VU les arrêtés préfectoraux n°19-00295 du 05 mars 2019 et n°19-02071 du 19 novembre 2019 autorisant les communautés de communes de Thiers Dore et Montagne, Ambert Livradois Forez, Billom Communauté et Entre Dore et Allier à transférer les missions au SMPNRLF les missions relevant de l'article 2.4.2 des statuts (compétences hors GEMAPI dont l'animation),

VU la délibération de la communauté d'agglomération du Puy en Velay du 12 février 2020 de transfert de la compétence hors Gemapi sur le bassin versant de la Dore au sens de l'article 2.4.2 des statuts modifiés du SMPNRLF,

Délibérations de transfert de la compétence Gemapi, à compter du 1^{er} janvier 2020 :

VU la délibération du conseil communautaire Thiers Dore et Montagne en date du 12 septembre 2019 transférant au syndicat mixte du parc naturel régional du Livradois-Forez la compétence Gemapi sur le bassin versant de la Dore,

VU la délibération du conseil communautaire « Entre Dore et Allier » en date du 26 septembre 2019 transférant au syndicat mixte du parc naturel régional du Livradois-Forez la compétence Gemapi sur le bassin versant de la Dore,

VU la délibération du conseil communautaire de Billom Communauté en date du 23 septembre 2019 transférant au syndicat mixte du parc naturel régional du Livradois-Forez la compétence Gemapi sur le bassin versant de la Dore,

VU la délibération du conseil communautaire d'Ambert Livradois Forez en date du 26 septembre 2019 transférant au syndicat mixte du parc naturel régional du Livradois-Forez la compétence Gemapi sur le bassin versant de la Dore,

VU la délibération du conseil communautaire du Pays d'Urfé en date du 27 février 2020 transférant au syndicat mixte du parc naturel régional du Livradois-Forez la compétence Gemapi sur le bassin versant de la Dore,

VU la délibération du syndicat mixte du parc naturel régional du Livradois-Forez, en formation Grand cycle de l'eau du bassin de la Dore du 27 novembre 2019, approuvant le transfert de la compétence GEMAPI par les communautés de communes Thiers Dore et Montagne, Billom Communauté, Entre Dore et Allier et Ambert Livradois Forez,

VU l'arrêté préfectoral n°20 – 00183 du 30 janvier 2020 autorisant les communautés de communes Thiers Dore et Montagne, Billom Communauté, Entre Dore et Allier et Ambert Livradois Forez à transférer au syndicat mixte du parc naturel régional du Livradois-Forez, les missions relevant de l'article 2.4.1 des statuts (compétence GEMAPI),

VU le dossier de demande de déclaration d'intérêt général du contrat territorial de la Dore (2020-2025) du 4 juillet 2019, reçu le 8 juillet 2019, à la direction départementale des territoires du Puy-de-Dôme, présenté par le syndicat mixte du parc naturel régional du Livradois-Forez, enregistré sous le n° 63-2019-00232, et complété le 18 septembre 2019,

VU les courriers du 18 juillet 2019 de consultation pour avis sur le dossier de demande de déclaration d'intérêt général du contrat territorial de la Dore (2020 – 2025), des directions départementales des territoires de la Loire et de la Haute-Loire, de l'agence française pour la biodiversité du Puy-de-Dôme (AFB63) et de l'établissement public de bassin Loire (EPTB Loire),

VU les avis émis par la direction départementale des territoires de la Loire en date du 30 juillet 2019 et de la direction départementale des territoires du Puy-de-Dôme en dates des 6 septembre 2019 et 7 octobre 2019,

VU l'avis très favorable de la commission locale de l'eau du schéma d'aménagement et de gestion des eaux Dore sur le dossier de contrat territorial de la Dore (2020-2025) en date du 4 juin 2019,

VU la demande présentée par le président de la formation Grand cycle de l'eau du bassin de la Dore du syndicat mixte du parc naturel régional du Livradois-Forez en date du 11 octobre 2019 auprès du président du Tribunal Administratif de Clermont-Ferrand pour désigner un commissaire enquêteur titulaire et son suppléant et le dossier de demande de déclaration d'intérêt général déposé à l'appui

de cette demande, prévu aux articles L. 123-7, R. 123-7 et R. 123-8 du code de l'environnement,

VU la décision n° E19000139/63 en date du 23 octobre 2019 du président du tribunal administratif de Clermont-Ferrand désignant le commissaire enquêteur titulaire,

VU l'arrêté du président de la formation Grand cycle de l'eau du bassin de la Dore du syndicat mixte du parc naturel régional du Livradois-Forez en date du 31 octobre 2019 prescrivant l'ouverture et la tenue d'une enquête publique préalable à la déclaration d'intérêt général pour la réalisation de travaux du contrat territorial de la Dore (2020 – 2025) du lundi 2 décembre 2019 au mardi 7 janvier 2019,

VU le contrat territorial du bassin versant de la Dore (2020 – 2025) signé le 18 février 2020,

VU le rapport, la conclusion et l'avis du commissaire enquêteur en date du 22 janvier 2020,

VU le courrier du directeur du syndicat mixte du parc naturel régional du Livradois-Forez, en date du 22 janvier 2020 de transmission à la direction départementale des territoires du Puy-de-Dôme, du rapport, des conclusions du commissaire-enquêteur faisant suite à l'enquête publique relative à la demande de la déclaration d'intérêt général des travaux du contrat territorial de la Dore (2020 – 2025),

VU l'avis sur le projet d'arrêté inter-préfectoral de la DDT de la Loire du 3 mars 2020 et celui de la DDT de la Haute-Loire du 9 mars 2020, consultées par messagerie électronique de la DDT du Puy-de-Dôme en date du 24 février 2020,

CONSIDERANT que l'entretien du lit et des berges des cours d'eau non domaniaux relève de la responsabilité des propriétaires riverains et que la majorité d'entre eux ne l'assure plus depuis de nombreuses années,

CONSIDERANT que les travaux de restauration et d'entretien des cours d'eau, qui ont pour but de favoriser l'écoulement des eaux, de limiter l'érosion, de contribuer à l'amélioration globale de la qualité des masses d'eau et de sauvegarder la diversité de la faune et de la flore, doivent être prévus globalement, dans le cadre d'un plan de gestion établi à l'échelle d'une unité hydrographique cohérente, selon les termes de l'article L. 215-15 du code de l'environnement, et que l'entretien partiel effectué par les particuliers n'est pas suffisant pour atteindre ces objectifs,

CONSIDERANT que le dossier déposé par le président de la formation Grand cycle de l'eau du bassin de la Dore du syndicat mixte du parc naturel régional du Livradois-Forez constitue un plan de gestion, aux termes de l'article L. 215-15 du code de l'environnement, s'intégrant dans le programme d'actions du contrat territorial couvrant l'ensemble du bassin versant de la Dore,

CONSIDERANT que les travaux prévus dans ce dossier, sur des terrains privés, présentent un caractère d'intérêt général et correspondent, notamment, à une des catégories de travaux définies à l'article L. 211-7 du code de l'environnement, à savoir : I-2° : « *L'entretien et l'aménagement d'un cours d'eau, canal, lac ou plan d'eau, y compris les accès à ce cours d'eau, à ce canal, à ce lac ou à ce plan d'eau* »,

CONSIDERANT que ces travaux nécessitent d'accéder aux propriétés privées riveraines des cours d'eau, de légitimer l'intervention de la collectivité publique sur des propriétés privées avec des fonds publics, de simplifier les démarches administratives et que ces travaux ne peuvent pas être réalisés en l'absence de déclaration d'intérêt général,

CONSIDERANT que les travaux prévus sont conformes aux objectifs du SDAGE Loire-Bretagne et à ceux du Schéma d'Aménagement et de Gestion des Eaux (SAGE) Dore approuvé par arrêté inter-préfectoral n°14-00430 du 7 mars 2014,

CONSIDERANT que lors de l'enquête publique, toute personne a eu la possibilité d'émettre des remarques,

CONSIDERANT qu'au regard de l'unique remarque formulée lors de l'enquête publique, le président de la formation Grand cycle de l'eau du bassin de la Dore du syndicat mixte du parc naturel régional du Livradois-Forez n'apporte pas de modification au programme d'actions soumis à l'enquête publique,

CONSIDERANT que l'avis du pétitionnaire sur le présent arrêté a été sollicité par courrier électronique en date du 9 mars 2020 et sa réponse en date du 11 mars 2020,

SUR proposition des secrétaires généraux des préfetures de la Loire, de la Haute-Loire et du Puy-de-Dôme,

ARRÊTENT

TITRE I : OBJET DE LA DEMANDE

ARTICLE 1^{er} – Objet de la déclaration d'intérêt général

1.1. Déclaration d'intérêt général

Sont déclarés d'intérêt général les travaux d'entretien ou de restauration des lits, des berges et des ripisylves et des milieux aquatiques de la Dore et de ses affluents, situés sur le bassin versant de la Dore, sur le territoire des 66 communes suivantes, menés selon les modalités décrites dans le dossier déposé par le Président de la formation Grand cycle de l'eau du bassin de la Dore du syndicat mixte du parc naturel régional du Livradois-Forez.

Les 3 départements, les 5 communautés de communes, les 2 communautés d'agglomération et les 66 communes concernées sont :

Départements	Communautés de communes ou d'agglomération	Communes
Puy-de-Dôme	Communauté de communes Ambert Livradois Forez	Aix-la-Fayette, Ambert, Arlanc, Auzelles, Bertignat, Beurrières, Chambon-sur-Dolore, Chaumont-le-Bourg, Cunlhat, Domaize, Fournols, Grandrif, Grandval, Job, La-Chapelle-Agnon, La-Forie, Le Brugeron, Le Monestier, Marat, Marsac-en-Livradois, Olliegues, Saint-Alyre-d'Arlanc, Saint-Amant-Roche-Savine, Saint-Bonnet-le-Bourg, Saint-Eloy-la-Glacière, Saint-Ferréol-des-Côtes, Saint-Germain-l'Herm, Saint-Gervais-sous-Meymont, Saint-Just, Saint-Martin-des-Olmes, Saint-Pierre-la-Bourlhonne, Saint-Sauveur-la-Sagne, Tours-sur-Meymont, Valcivières, Vertolaye.
	Communauté de communes Thiers Dore et Montagne	Arconsat, Aubusson-d'Auvergne, Augerolles, Celles-sur-Durolle, Chabreloche, Chateldon, Courpière, La Monnerie-le-Montel, La Renaudie, Néronde-sur-Dore, Olmet, Paslières, Puy-Guillaume, Ris, Sainte-Agathe, Saint-Flour, Saint-Rémy-sur-Durolle, Saint-Victor-Montvianeix, Sermentizon, Thiers, Viscomtat, Vollore-Ville.
	Communauté de communes Entre Dore et Allier	Orléat, Peschadoires, Saint-Jean-d'Heurs.
	Billom Communauté	Saint-Jean-des-Ollières.
Haute-Loire	Communauté d'agglomération du Puy-en-Velay	Cistrières, La Chapelle-Geneste.
Loire	Communauté de communes du Pays d'Urfé	Les Salles.
	Communauté d'agglomération Loire-Forez	Cervières, Noiretable.

Les travaux portent sur :

- La maîtrise du piétinement des berges (dont le numéro de référence de l'action est A1A), via,
 - ✓ la mise en place de clôture, voire leurs déplacements, si elles existent, en recul suffisant à partir du sommet des berges,
 - ✓ la sécurisation des zones d'accès pour l'abreuvement par reprofilage et consolidation des berges afin d'obtenir une descente en pente douce, puis leurs aménagements, notamment par la mise en place de concassé sur les zones d'accès au cours d'eau et l'installation de systèmes de limitation d'accès au cours d'eau par le bétail (barrières en rondins ou clôture adaptée) pour interdire la divagation dans le cours d'eau par le bétail,
 - ✓ éventuellement, la mise en place d'abreuvoirs en dérivation ou des pompes à museau,
 - ✓ la mise en place de boutures et de jeunes plants d'essences indigènes adaptés aux endroits où la ripisylve est absente du fait d'un abrutissement important.

- La restauration de la ripisylve (dont le numéro de référence de l'action est A2A), via,
 - ✓ la coupe sélective d'arbres, l'élagage d'arbres, l'élimination de certains embâcles et le nettoyage du lit des cours d'eau, dans une bande de 6 m de part et d'autre du cours d'eau.
- La limitation de l'impact des résineux sur les cours d'eau (dont le numéro de référence de l'action est A2B), via,
 - ✓ le recul de plantation de résineux consiste à supprimer les individus situés dans une bande de 6 m minimum en bordure des cours d'eau afin de reconstituer le cordon végétal rivulaire en replantant des espèces adaptées (aulne, saule, érable, ...) ou en favorisant la régénération spontanée d'essences feuillues.
- L'entretien régulier des secteurs à enjeux inondation (dont le numéro de référence de l'action est C2A), via,
 - ✓ les travaux consistent en enlèvement sélectif des embâcles en amont des zones à enjeux. Les secteurs concernés sont : Le Vauziron à Chateldon, le Crédogne à Puy-Guillaume, la Durolle de Bellevue à la confluence avec la Dore, le Dore et le Couzon à Courpière, le Batifol à la Forie, la Dore à Ambert, les Escures en amont d'Aubignat, le ruisseau de Tonvic à Tonvic à Marsac-en-Livradois, le ruisseau de Beurrières à Beurrières et l'amont des stations hydrométriques de la Dreal Aura sur la Durolle, sur la Faye et sur le Couzon.

L'ensemble des travaux est décrit dans le dossier complété de demande de déclaration d'intérêt général du contrat territorial de la Dore (2020 – 2025) du Président de la formation Grand cycle de l'eau du bassin de la Dore du syndicat mixte du parc naturel régional du Livradois-Forez, jugé complet et régulier par courrier de la direction départementale des territoires du Puy-de-Dôme du 7 octobre 2019.

ARTICLE 2 – Objet du dossier « loi sur l'eau »

Il est donné acte au syndicat mixte du parc naturel régional du Livradois-Forez à sa demande, sous réserve du respect des prescriptions énoncées aux articles suivants.

Les travaux et ouvrages à réaliser ne sont pas soumis à autorisation ou à déclaration au titre de l'article L. 214-3 du code de l'environnement.

TITRE II – PRESCRIPTIONS TECHNIQUES

ARTICLE 3 – Prescriptions techniques

Les travaux sont soumis aux prescriptions techniques suivantes :

3.1. Modalités de réalisation des travaux

Les travaux sont réalisés en période de basses eaux, et suspendus en cas d'orage.

Les travaux nécessitant une intervention dans le lit du cours d'eau sont interdits du 1^{er} novembre au 1^{er} avril, correspondant à la période de reproduction des espèces piscicoles.

3.2. Mesures générales à mettre en œuvre pour la réalisation des travaux :

3.2.1. Mesures générales

- la circulation des engins dans l'eau est interdite,
- toutes les mesures nécessaires sont prises afin d'éviter le départ de matières en suspension (M.E.S.) dans le cours d'eau,
- si besoin mise en place d'un filtre à paille décompactée à l'aval des travaux,
- des précautions particulières sont apportées afin d'éviter l'implantation ou la propagation des espèces invasives (notamment, les plantes exotiques envahissantes),
- les engins et autres véhicules sont stationnés en dehors de la zone de crue pendant les périodes d'inactivité,
- le ravitaillement des engins de chantier est réalisé sur une aire étanche aménagée à cet effet,
- toute opération d'entretien des engins de chantier et des véhicules est interdite sur le site,
- le stockage des carburants et autres produits présentant des risques pour le milieu aquatique (ciments, enduits, peintures, ...) se fait hors zone du chantier sur une aire étanche afin de prévenir toute fuite dans le cours d'eau,
- les engins intervenant sur le chantier sont préalablement révisés et en bon état d'entretien afin d'éviter tout risque de pollution par des défaillances du système hydraulique, des fuites d'huile ou d'hydrocarbures. L'usage d'huile biodégradable pour les tronçonneuses est privilégié,
- le pétitionnaire impose aux entreprises intervenant sur le chantier, un cahier des charges comprenant toutes les prescriptions relatives à la réalisation des travaux,
- pour les travaux délicats à mettre en œuvre, d'un point de vue technique et sécuritaire, le pétitionnaire s'assure que les travaux sont réalisés par une équipe formée et encadrée par un technicien de rivière connaissant les techniques d'entretien et de restauration des cours, d'eau, disposant de matériel adapté et une bonne connaissance des règles de sécurité qui sont mises en œuvre,
- dans le cas de mise en œuvre de ciment et de fleur de ciment, toutes mesures sont prises pour éviter tout écoulement lors de la phase de travaux. Pour cela, une attention particulière est de rigueur lors du coulage du béton ainsi que lors des activités de nettoyage du matériel ayant servi à sa fabrication. En aucun cas, les eaux issues du lavage de ces matériels ne doivent pas retourner dans le ruisseau.

3.2.2. Gestion des espèces invasives (renouée du japon, ambroisie, balsamine, solidage, ...) et limitation de la propagation d'agents pathogènes

- contenir la zone d'intervention par la pose de filets pour éviter toute fuite à l'aval de matériel végétal,
- quelle que soit la technique utilisée, assurer un nettoyage rigoureux des surfaces travaillées afin de ne laisser aucun résidu de plantes invasives sur le sol et ainsi que du matériel et des engins,
- déposer temporairement les fragments de plantes sur des bâches au sol pour éviter leur enracinement ou leur dissémination,
- les incinérer, non pas sur la berge, mais sur une zone de brûlage la plus proche possible de la zone de travaux dans le respect de la réglementation concernant le brûlage des végétaux,
- en cas de besoin les végétaux sont transportés sur une aire de brûlage ou de

- destruction prévue à cet effet dans des conteneurs étanches.
- le nettoyage du matériel fait l'objet de soins particuliers afin de ne pas favoriser la prolifération et la dissémination d'espèces exotiques envahissantes (végétales et animales) ou de maladies pouvant atteindre les organismes aquatiques. Le nettoyage est mené dans des zones éloignées du cours d'eau afin d'interdire tout risque de ruissellement et de dissémination dans le milieu aquatique.
- afin d'éviter la propagation d'agents pathogènes tels que la peste de l'écrevisse (Aphanomycose) vers des sites encore sains, une désinfection est réalisée selon les préconisations en vigueur. A savoir, avant chaque intervention, tout matériel utilisé en contact avec l'eau (bottes, cuissardes, ...) est soigneusement désinfecté. Le matériel est ensuite séché avant d'intervenir. Le matériel est désinfecté entre 2 sites avec une présence (avérée ou potentielle) d'écrevisses à pieds blancs ou entre un site avec une présence (avérée ou potentielle) d'écrevisses allochtones et un site avec une présence (avérée ou potentielle) d'écrevisses à pieds blancs. La désinfection est réalisée le plus loin possible des zones en eau ou humides.

3.2.3. Aménagements des traversées temporaires de cours d'eau

- un passage de 3 à 4 m de large composé d'une buse béton ou métallique couverte de billons de bois est installée dans le lit du cours d'eau le temps de l'exploitation, ainsi qu'un filtre en branches de résineux disposé directement à l'aval,
- les fossés bordant la piste forestière ne doivent pas s'écouler directement dans le cours d'eau,
- l'érosion des berges due à la circulation des engins doit être évitée. Pour ce faire, un dispositif (empièchement ou tapis de branches) est installé sur une longueur minimum de 6 m,
- Les bois coupés, appartenant aux propriétaires, sont laissés sur place hors de portée des crues.

ARTICLE 4 – Information des services

Le pétitionnaire est tenu de prévenir les services suivants, **15 jours** avant le démarrage des travaux :

Pour le département de la Loire :

- l'Office Français de la Biodiversité (Ofb) : sd42@ofb.gouv.fr (mail),
- la Fédération Départementale de la Pêche et de la Protection du Milieu Aquatique de la Loire : Tél. : 04.77.02.20.00, fax : 04.77.02.20.09 ou flppma@federationpeche42.fr (mail),
- la direction départementale des territoires de la Loire, le service chargé de la Police de l'eau : ddt-sef-ppe@loire.gouv.fr (mail),

Pour le département de la Haute-Loire :

- l'Office Français de la Biodiversité (Ofb) : 04.71.02.79.72 (fax) ou sd43@ofb.gouv.fr (mail),
- la Fédération Départementale de la Pêche et de la Protection du Milieu Aquatique de la Haute-Loire : Tél. : 04.71.09.09.44 ou fax : 04.71.09.74.64 ou federation43@pechehauteloire.fr (mail),
- la direction départementale des territoires de la Haute-Loire, le service chargé de la

Police de l'eau : Tél. : 04.71.05.83.35 ou ddt-spe@haute-loire.gouv.fr (mail),

Pour le département du Puy-de-Dôme :

- l'Office Français de la Biodiversité (Ofb) : 04.73.14.52.61 (fax) ou sd63@ofb.gouv.fr (mail),
- la Fédération Départementale de la Pêche et de la Protection du Milieu Aquatique : 04.73.90.47.08 (fax) ou accueil@peche63.com (mail),
- le service chargé de la Police de l'eau : 04.73.42.16.70 (fax) ou ddt-seef-spe@puy-de-dome.gouv.fr.(mail),

TITRE III – AUTRES CONSIDÉRATIONS DE DROIT

ARTICLE 5 – Accès aux terrains

Conformément à l'article L. 215-18 du code l'environnement, pendant la durée des travaux, les propriétaires sont tenus de laisser passer sur leurs terrains les fonctionnaires et les agents chargés de la surveillance, les entrepreneurs ou ouvriers, ainsi que les engins mécaniques strictement nécessaires à la réalisation des travaux, dans la limite d'une largeur de six mètres.

ARTICLE 6 – Délai de mise en application et durée de validité

Conformément à l'article L. 215-15 du code de l'environnement, cette déclaration d'intérêt général a une durée de cinq ans renouvelable, à compter de la date de signature du présent arrêté.

ARTICLE 7 – Modalités de prise en charge financière

Le coût des opérations, objet de la présente déclaration d'intérêt général, est supporté par les signataires du contrat territorial du bassin versant de la Dore (2020 - 2025), chacun en ce qui les concerne, et les organismes financeurs, l'agence de l'eau Loire-Bretagne, le FEDER Auvergne et Massif Central, le Conseil régional Auvergne-Rhône-Alpes et le Conseil départemental du Puy-de-Dôme.

Aucun travaux n'est à la charge des propriétaires ou des exploitants.

ARTICLE 8 – Modifications ultérieures

Les travaux peuvent être adaptés, dans leur ordre de programmation, et dans leurs modalités d'exécution, en fonction des réalités du terrain. Cette adaptation doit respecter l'esprit général du dossier.

Un nouveau type de travaux ou des travaux sur des tronçons de cours d'eau ou des secteurs non prévus dans ce dossier doivent faire l'objet d'une nouvelle déclaration d'intérêt général.

ARTICLE 9 – Droit des tiers

Les droits des tiers sont et demeurent expressément réservés. En particulier, le bois coupé lors des travaux continue à appartenir au propriétaire du terrain.

ARTICLE 10 – Communication, publication et affichage

Le présent arrêté est publié au recueil des actes administratifs des préfectures de la Loire, de la Haute-Loire et du Puy-de-Dôme. Il est adressé aux 5 présidents des communautés de communes d'Ambert Livradois Forez, de Thiers Dore et Montagne, d'Entre Dore et Allier, de Billom Communauté et du Pays d'Urfé et aux 2 présidents des communautés d'agglomération du Puy-en-Velay et de Loire-Forez, ainsi qu'aux maires des 66 communes listées à l'article 1^{er} du présent arrêté, concernées pour affichage dès réception en mairie. Il est également communiqué aux directeurs départementaux des territoires de la Loire, de la Haute-Loire et du Puy-de-Dôme, à la directrice régionale de l'environnement, de l'aménagement et du logement de la région Auvergne-Rhône-Alpes et aux chefs des offices français de la biodiversité (OFB) des départements de la Loire, de la Haute-Loire et du Puy-de-Dôme.

Il fera aussi l'objet d'une publication dans la presse locale des départements de la Loire, de la Haute-Loire et du Puy de Dôme.

Ces informations sont mises à disposition du public sur le site internet des services de l'État dans le Puy-de-Dôme durant une période d'au moins six mois.

Article 11 - Voies et délais de recours

Le présent arrêté est susceptible de recours devant la juridiction administrative compétente, le tribunal administratif de Clermont-Ferrand (6 cours Sablon, C.S 90129, 63033 CLERMONT-FERRAND CEDEX 1), dans un délai de deux mois par le déclarant et dans un délai de quatre mois par les tiers dans les conditions de l'article R. 514-3-1 du code de l'environnement à compter de son affichage en mairies.

La juridiction administrative compétente peut aussi être saisie par l'application Télérecours citoyens accessible à partir du site www.telerecours.fr.

Le présent arrêté peut faire l'objet d'un recours gracieux ou hiérarchique dans le délai de deux mois, conformément à l'article R. 514-3-1 du code de l'environnement.

ARTICLE 12 - Exécution

- Les secrétaires généraux des préfectures de la Loire, de la Haute-Loire et du Puy-de-Dôme,
- Les présidents des communautés de communes d'Ambert Livradois Forez, de Thiers Dore et Montagne, d'Entre Dore et Allier, de Billom Communauté et du Pays d'Urfé et les présidents des communautés d'agglomération du Puy-en-Velay et de Loire-Forez,
- Les maires des 66 communes concernées et listées à l'article 1^{er} du présent arrêté inter-

- préfectoral,
- Les directeurs départementaux des territoires de la Loire, de la Haute-Loire et du Puy-de-Dôme,
 - La directrice régionale de l'environnement, de l'aménagement et du logement de la région Auvergne-Rhône-Alpes,
 - Les chefs des offices français de la biodiversité (OFB) des départements de la Loire, de la Haute-Loire et du Puy-de-Dôme,
- sont chargés, chacun en ce qui le concerne, de l'exécution du présent arrêté.

Fait à Clermont-Ferrand, le **27 MARS 2020**

Le Préfet de la Loire

Evence RICHARD

La Préfète du Puy-de-Dôme

Anne-Gaëlle BAUDOUIN-CLERC

Le Préfet de la Haute-Loire

Nicolas de MAISTRE

63_Pref_Préfecture du Puy-de-Dôme

63-2019-11-25-009

ARRETE Médaille Agricole 1er janvier 2020 n°20-00616

Arrêté Médaille Agricole 1er janvier 2020



Liberté • Égalité • Fraternité
RÉPUBLIQUE FRANÇAISE

PRÉFÈTE DU PUY-DE-DÔME

PRÉFECTURE DU PUY-DE-DÔME
ARRÊTÉ N°

20 - 00616

ARRÊTÉ

Accordant la médaille d'honneur agricole
A l'occasion de la promotion du 1er janvier 2020

La Préfète du Puy-de-Dôme
Chevalier de l'Ordre National du Mérite.

VU le décret du 17 juin 1890 instituant la médaille d'honneur agricole ;
VU le décret 84-1110 du 11 décembre 1984 modifié relatif à l'attribution de la médaille d'honneur agricole ;
VU l'arrêté du 11 décembre 1984 autorisant les préfets à décerner les médailles d'honneur agricoles ;

ARRÊTE

Article 1 : La médaille d'honneur agricole ARGENT est décernée à :

- **Madame ANGLADE Catherine**
CHEF DE PROJET, CREDIT AGRICOLE CENTRE-FRANCE, CLERMONT-FERRAND
demeurant à DALLET
- **Monsieur ANJUBAULT Florent**
CONCENTRATEUR MAINTENANCE, BONILAIT PROTEINES, CHASSENEUIL-DU-POITOU
demeurant à GELLES
- **Monsieur AUGER Jean-Yves**
INFORMATICIEN, GROUPE LIMAGRAIN HOLDING, SAINT-BEAUZIRE
demeurant à BEAUMONT
- **Monsieur BEAUFILS Laurent**
EMPLOYE DE BANQUE, CREDIT AGRICOLE CENTRE-FRANCE, CLERMONT-FERRAND
demeurant à CLERMONT-FERRAND
- **Monsieur BEAUFUME Jean-Bruno**
DIRECTEUR DE RECHERCHE, GROUPE LIMAGRAIN HOLDING, SAINT-BEAUZIRE
demeurant à CLERMONT-FERRAND
- **Monsieur BERRY Marc**
EMPLOYE DE BANQUE, CREDIT AGRICOLE CENTRE-FRANCE, CLERMONT-FERRAND
demeurant à BILLOM

- **Monsieur BOURLET Olivier**
EMPLOYE DE BANQUE, CREDIT AGRICOLE CENTRE-FRANCE, CLERMONT-FERRAND
demeurant à COURNON-D'AUVERGNE
- **Madame CHOURAQUI Florence**
REONSABLE ACTIVITE PAIE, CREDIT AGRICOLE CENTRE-FRANCE, CLERMONT-FERRAND
demeurant à COURNON-D'AUVERGNE
- **Monsieur DARFEUILLE Gilles**
CONDUCTEUR INSTALLATION AFFINAGE, COMPAGNIE DES FROMAGES RICHES-MONTS, BESSE-ET-SAINT-ANASTAISE
demeurant à SAINT-PIERRE-COLAMINE
- **Madame DELGADO Karine**
DIRECTRICE ADMINISTRATIF ET FINANCIER, LIMAGRAIN EUROPE, SAINT-BEAUZIRE
demeurant à CHAMALIERES
- **Madame DEMARCHI Sylvette**
OUVRIER TRAVAUX AGRICOLES, LIMAGRAIN EUROPE, SAINT-BEAUZIRE
demeurant à RIOM
- **Madame DUNAUD Hélène**
ANIMATRICE QUALITE, SOCIETE CANDIA, CLERMONT-FERRAND
demeurant à AUBIERE
- **Monsieur FARDEY Eric**
INSEMINATEUR, ELVA NOVIA, FONTAINES
demeurant à MARAT
- **Monsieur FAUVET Christophe**
EMPLOYE TECHNIQUE, GROUPE LIMAGRAIN HOLDING, SAINT-BEAUZIRE
demeurant à JOZE
- **Monsieur GEORGES Guillaume**
RESPONSABLE TECHNIQUE CA ASSURANCES, SIRCA, PARIS
demeurant à ROMAGNAT
- **Madame HUGUET Sandrine**
ASSISTANTE DE DIRECTION ET RH, CRISTAL UNION, AULNAT
demeurant à BEAULIEU
- **Monsieur IGONIN Nicolas**
RESPONSABLE MAGASIN APPROVISIONNEMENT, SOCIETE CANDIA, CLERMONT-FERRAND
demeurant à THIERS
- **Monsieur JOYEUX Michaël**
EMPLOYE DE BANQUE, CREDIT AGRICOLE CENTRE-FRANCE, CLERMONT-FERRAND
demeurant à EFFIAT
- **Madame LAFFONT Marion**
DIRECTRICE D'AGENCE BANCAIRE, CREDIT AGRICOLE CENTRE-FRANCE, CLERMONT-FERRAND
demeurant à BILLOM

- **Monsieur LAGACHERIE Jérôme**
EMPLOYE DE BANQUE, CREDIT AGRICOLE CENTRE-FRANCE, CLERMONT-FERRAND
demeurant à PONT-DU-CHATEAU
- **Madame LE VAILLANT Fabienne**
CONSEILLER CLIENTELE, CREDIT AGRICOLE CENTRE-FRANCE, CLERMONT-FERRAND
demeurant à COURNON-D'AUVERGNE
- **Madame MALATERRE Sylvie**
INGENIEUR PROPRIETE INTELLECTUELLE, GROUPE LIMAGRAIN HOLDING, SAINT-BEAUZIRE
demeurant à MIREFLEURS
- **Monsieur MANTIN Olivier**
OUVRIER, CRISTAL UNION, AULNAT
demeurant à CLERMONT-FERRAND
- **Madame MENET Josiane**
OUVRIER TRAVAUX AGRICOLES, LIMAGRAIN EUROPE, SAINT-BEAUZIRE
demeurant à LES MARTRES-SUR-MORGE
- **Monsieur MORANGE Cédric**
EMPLOYE DE BANQUE, CREDIT AGRICOLE CENTRE-FRANCE, CLERMONT-FERRAND
demeurant à BEAUMONT
- **Madame MOUTOUS GEILER Cristina**
ASSISTANTE SELECTIONNEUR, LIMAGRAIN EUROPE, SAINT-BEAUZIRE
demeurant à SAINT-BEAUZIRE
- **Madame PAUCHON Maryline**
TECHNICIENNE DE RECHERCHE, LIMAGRAIN EUROPE, SAINT-BEAUZIRE
demeurant à EFFIAT
- **Madame PAULIN Aurore**
ANALYSTE CREDITS, CREDIT AGRICOLE CENTRE-FRANCE, CLERMONT-FERRAND
demeurant à MEZEL
- **Madame PETEL Arlette**
CONSEILLER CLIENTELE, CREDIT AGRICOLE CENTRE-FRANCE, CLERMONT-FERRAND
demeurant à CHAPDES-BEAUFORT
- **Madame PETEL Nelly**
LABORANTINE, SOCIETE CANDIA, CLERMONT-FERRAND
demeurant à LEMPDES
- **Madame PICHON Sonia**
PILOTE CONDITIONNEMENT, SOCIETE CANDIA, CLERMONT-FERRAND
demeurant à AUBLAT

- **Monsieur REYNAUD Ludovic**
EMPLOYE DE BANQUE, CREDIT AGRICOLE CENTRE-FRANCE, CLERMONT-FERRAND
demeurant à LEMPDES
- **Monsieur SERRA Laurent**
MAGASINIER, CRISTAL UNION, AULNAT
demeurant à AUBIERE
- **Madame TAVERNIER Aurélie**
CHEF DE PROJET, CREDIT AGRICOLE CENTRE-FRANCE, CLERMONT-FERRAND
demeurant à LES MARTRES-DE-VEYRE
- **Monsieur TAYOT Xavier**
DIRECTEUR DU DEVELOPPEMENT, LIMAGRAIN EUROPE, SAINT-BEAUZIRE
demeurant à MOZAC
- **Monsieur VEDRINE Lionel**
EMPLOYE, SOCIETE LAITIERE DE LAQUEUILLE, SAINT-JULIEN-PUY-LAVEZE
demeurant à MESSEIX
- **Monsieur VEISSEYRE Frédéric**
TECHNICIEN FABRICATION BEURRE, SOCIETE CANDIA, CLERMONT-FERRAND
demeurant à ORBEIL

Article 2 : La médaille d'honneur agricole VERMEIL est décernée à :

- **Monsieur BOURNIER Bruno**
EMPLOYE DE BANQUE, CREDIT AGRICOLE CENTRE-FRANCE, CLERMONT-FERRAND
demeurant à LA SAUVETAT
- **Monsieur BOUVIER David**
CADRE BANCAIRE, CREDIT AGRICOLE CENTRE-FRANCE, CLERMONT-FERRAND
demeurant à CHANONAT
- **Monsieur BULIDON Gilles**
OUVRIER, CRISTAL UNION, AULNAT
demeurant à CLERMONT-FERRAND
- **Madame CHAIZE Christine**
EMPLOYEE DE BANQUE, CREDIT AGRICOLE CENTRE-FRANCE, CLERMONT-FERRAND
demeurant à DURTOL
- **Monsieur DESMOND Frédéric**
PILOTE REP, SOCIETE LAITIERE DES VOLCANS D'AUVERGNE, SAINT-GENES-CHAMPANELLE
demeurant à CEBAZAT
- **Monsieur FOURNIER Thibault**
PILOTE DE MACHINE SIMPLE, SOCIETE LAITIERE DES VOLCANS D'AUVERGNE, SAINT-GENES-CHAMPANELLE
demeurant à BEAUMONT

- **Madame GORON Sylvie**
EMPLOYEE, SOCIETE LAITIERE DES VOLCANS D'AUVERGNE, SAINT-GENES-
CHAMPANELLE
demeurant à AUZAT-LA-COMBELLE
- **Madame GROSPAS Marie**
EMPLOYEE DE BANQUE, CREDIT AGRICOLE CENTRE-FRANCE, CLERMONT-
FERRAND
demeurant à LEMPDES
- **Monsieur GUILHE René**
OUVRIER, CRISTAL UNION, AULNAT
demeurant à CLERMONT-FERRAND
- **Monsieur JOYON Thierry**
CADRE BANCAIRE, CREDIT AGRICOLE CENTRE-FRANCE, CLERMONT-
FERRAND
demeurant à LEMPDES
- **Monsieur MARSURA Yannick**
CHARGE D'ETUDE, CREDIT AGRICOLE CENTRE-FRANCE, CLERMONT-
FERRAND
demeurant à LE CENDRE
- **Monsieur RUBAT Claude**
EMPLOYEE DE BANQUE, CREDIT AGRICOLE CENTRE-FRANCE, CLERMONT-
FERRAND
demeurant à RIOM
- **Monsieur VOLAT Vincent**
AGENT RELATION CULTURE, SOCIETE LAITIERE DES VOLCANS
D'AUVERGNE, SAINT-GENES-CHAMPANELLE
demeurant à BESSE-ET-SAINT-ANASTAISE

Article 3 : La médaille d'honneur agricole OR est décernée à :

- **Monsieur BOUCHET Michel**
EMPLOYEE, CRISTAL UNION, AULNAT
demeurant à AULNAT
- **Monsieur BULIDON Gilles**
OUVRIER, CRISTAL UNION, AULNAT
demeurant à CLERMONT-FERRAND
- **Madame CHAIZE Christine**
EMPLOYEE DE BANQUE, CREDIT AGRICOLE CENTRE-FRANCE, CLERMONT-
FERRAND
demeurant à DURTOL
- **Monsieur GAUDINEAU Philippe**
RESPONSABLE TECHNIQUE USINE, SOCIETE CANDIA, CLERMONT-FERRAND
demeurant à CHAMALIERES
- **Madame IMBERT Sylviane**
EMPLOYEE DE BUREAU ADMINISTRATION DES VENTES, CRISTAL UNION,
AULNAT
demeurant à CLERMONT-FERRAND

- **Monsieur MAURY Thierry**
MONTEUR EN INSTALLATION THERMIQUE, CRISTAL UNION, AULNAT
demeurant à SURAT
- **Madame PARADIS Agathe**
EMPLOYEE, CREDIT AGRICOLE CENTRE-FRANCE, CLERMONT-FERRAND
demeurant à RIOM
- **Monsieur POHU Pascal**
CHEF DE PROJET, CREDIT AGRICOLE CENTRE-FRANCE, CLERMONT-
FERRAND
demeurant à CHAMALIERES
- **Madame POUMARAT Isabelle**
RESPONSABLE LABORATOIRE, CRISTAL UNION, AULNAT
demeurant à COURNON-D'AUVERGNE
- **Madame SERRE Josiane**
AGENT DE FABRICATION, SOCIETE CANDIA, CLERMONT-FERRAND
demeurant à PONT-DU-CHATEAU
- **Madame VOLDOIRE Martine**
EMPLOYEE DE BANQUE, CREDIT AGRICOLE CENTRE-FRANCE, CLERMONT-
FERRAND
demeurant à AMBERT

Article 4 : La médaille d'honneur agricole GRAND OR est décernée à :

- **Monsieur BLANZAT Jean-Noël**
RESPONSABLE RELATION CLIENTELE, CRISTAL UNION, AULNAT
demeurant à SAINT-JULIEN-DE-COPPEL
- **Monsieur DEPOUX Patrick**
EMPLOYE DE BANQUE, CREDIT AGRICOLE CENTRE-FRANCE, CLERMONT-
FERRAND
demeurant à SAINT-GENES-CHAMPANELLE
- **Monsieur ENGRAMER Eric**
MECANICIEN MAINTENANCE, CRISTAL UNION, AULNAT
demeurant à AULNAT
- **Monsieur GAURIN André**
CONTROLEUR CONFORMITE, CREDIT AGRICOLE CENTRE-FRANCE,
CLERMONT-FERRAND
demeurant à MIREFLEURS
- **Monsieur GHYSELINCK Gilles**
RESPONSABLE MECANIQUE, CRISTAL UNION, AULNAT
demeurant à CHATELDON
- **Monsieur GUERREIRO Guy**
MECANICIEN, CRISTAL UNION, AULNAT
demeurant à LES MARTRES-D'ARTIERE
- **Monsieur MALLERET Claude**
TECHNICIEN SERVICE GENERAUX, SOCIETE CANDIA, CLERMONT FERRAND
demeurant à PONT-DU-CHATEAU

- **Monsieur MATHEY Philippe**
ELECTRICIEN, CRISTAL UNION, AULNAT
demeurant à CLERMONT-FERRAND

- **Monsieur MOURET Dominique**
MANUTENTIONNAIRE, SOCIETE LAITIERE DES VOLCANS D'AUVERGNE,
SAINT-GENES-CHAMPANELLE
demeurant à SAINT-GENES-CHAMPANELLE

- **Madame REY Colette**
ASSISTANTE CLIENTELE, CREDIT AGRICOLE CENTRE-FRANCE, CLERMONT-
FERRAND
demeurant à AUBIERE

- **Monsieur RICHER Jean-Marc**
CHAUDRONNIER, CRISTAL UNION, AULNAT
demeurant à ISSOIRE

Article 5 : Madame la Secrétaire Générale et Monsieur le Directeur de cabinet sont chargés, chacun en ce qui le concerne, de l'exécution du présent arrêté qui sera inséré au recueil des actes administratifs de la préfecture.

Clermont-Ferrand, le

2 5 NOV. 2019

La préfète,

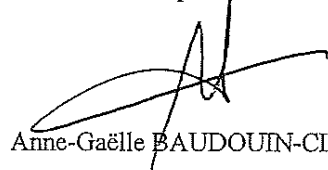

Anne-Gaëlle BAUDOUIN-CLERC

63_Pref_Préfecture du Puy-de-Dôme

63-2019-11-25-010

ARRETE MHRDC 1er janvier 2020 n°19-02134

ARRETE MHRDC 1er janvier 2020



ARRÊTÉ

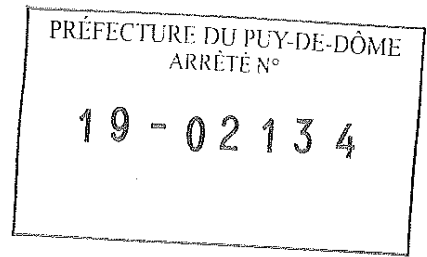

Accordant la médaille d'honneur Régionale, Départementale et Communale
à l'occasion de la promotion du 1er janvier 2020

La Préfète du Puy-de-Dôme
Chevalier de l'Ordre National du Mérite

VU le décret n°87-594 du 22 juillet 1987, portant création de la médaille d'honneur Régionale, Départementale et Communale et les textes subséquents qui l'ont complété ou modifié, notamment le Décret n°88-309 du 28 mars 1988 le décret n°2005-48 du 25 janvier 2005.

ARRÊTÉ

Article 1 : la médaille d'honneur Régionale, Départementale et Communale ARGENT est décernée à :

- **Madame AFFRAIX Madeleine**
ADJOINT ADMINISTRATIF TERRITORIAL PRINCIPAL 1ERE CLASSE, MAIRIE DE CLERMONT-FERRAND, demeurant à LEMPDES.
- **Madame ALEXANDRE Delphine**
AIDE-SOIGNANTE, CENTRE HOSPITALIER GUY THOMAS DE RIOM, demeurant à RIOM.
- **Monsieur ALIX Stéphane**
MANIPULATEUR ELECTRO-RADIOLOGIE, CENTRE HOSPITALIER GUY THOMAS DE RIOM, demeurant à VERTAIZON.
- **Madame ALLEGRE Lydie**
ADJOINT ADMINISTRATIF HOSPITALIER PRINCIPAL 2EME CLASSE, CENTRE HOSPITALIER UNIVERSITAIRE DE CLERMONT-FERRAND, demeurant à ORCINES.
- **Madame AMELLE Karine**
ATTACHEE PRINCIPALE, SYNDICAT DU BOIS DE L'AUMONE DE RIOM, demeurant à CLERMONT-FERRAND.
- **Monsieur ANDRAUD Bernard**
AGENT DE MAITRISE PRINCIPAL, MAIRIE DE CLERMONT-FERRAND, demeurant à CLERMONT-FERRAND.
- **Monsieur ANDRE Pierre**
ADJOINT TECHNIQUE TERRITORIAL PRINCIPAL 1ERE CLASSE, CLERMONT AUVERGNE METROPOLE, demeurant à CHAPDES-BEAUFORT.
- **Monsieur ANDRIEUX Kenzi**
ADJOINT TECHNIQUE TERRITORIAL PRINCIPAL 2EME CLASSE, CLERMONT AUVERGNE METROPOLE, demeurant à CLERMONT-FERRAND.

- **Monsieur ANDRODIAS Christophe**
ADJOINT TECHNIQUE PRINCIPAL 2EME CLASSE, COMMUNE DE ESCOUTOUX, demeurant à THIERS.
- **Madame ARLANDIES Patricia**
ADJOINT TECHNIQUE TERRITORIAL, MAIRIE DE CLERMONT-FERRAND, demeurant à MALINTRAT.
- **Madame AUBIER Alexandra**
INFIRMIERE D.E. 2EME GRADE CATEG.A, CENTRE HOSPITALIER UNIVERSITAIRE DE CLERMONT-FERRAND, demeurant à VIC-LE-COMTE.
- **Madame AUDEBERT Valérie née MALTERRE**
CADRE DE SANTE, MAISON DE RETRAITE EHPAD SERGE BAYLE D'AIGUEPERSE, demeurant à AYAT-SUR-SIOULE.
- **Madame AURAND Agnès**
AGENT SOCIAL PRINCIPAL 2EME CLASSE, SIVOM DE LA VALLEE DE L'ANCE A VIVEROLS, demeurant à SAINT-JUST.
- **Monsieur AUREL Stéphane**
ADJOINT TECHNIQUE TERRITORIAL PRINCIPAL 2EME CLASSE, CLERMONT AUVERGNE METROPOLE, demeurant à LEMPDES.
- **Madame BABUT-DESNOYER Sylvie née DESNOYER**
ASSISTANT SOCIO EDUCATIF 1ERE CLASSE, C.C.A.S. DE CLERMONT-FERRAND, demeurant à CEYRAT.
- **Monsieur BAETER Richard**
ADJOINT TECHNIQUE PRINCIPAL 2EME CLASSE, COMMUNE DE CEYRAT, demeurant à CEYRAT.
- **Madame BAILLEUL Christine née VALLEE**
ADJOINT TECHNIQUE PRINCIPAL 1ERE CLASSE, MAIRIE DE BEAUMONT, demeurant à SAINT-JACQUES-D'AMBUR.
- **Monsieur BALLARIN Christophe**
ADJOINT TECHNIQUE, COMMUNE DE SERVANT, demeurant à SERVANT.
- **Monsieur BALLY Franck**
ANIMATEUR PRINCIPAL 1ERE CLASSE, MAIRIE DE RIOM, demeurant à SAINT-GEORGES-DE-MONS.
- **Madame BARDOUX Nadiège**
OUVRIER PRINCIPAL 2EME CLASSE, CENTRE HOSPITALIER UNIVERSITAIRE DE CLERMONT-FERRAND, demeurant à CLERMONT-FERRAND.
- **Monsieur BARGOIN Jérôme**
AGENT DE MAITRISE, SYNDICAT DU BOIS DE L'AUMONE DE RIOM, demeurant à CHARNAT.
- **Madame BARILI Marie-Hélène**
ADJOINT ADMINISTRATIF PRINCIPAL 1ERE CLASSE, MAIRIE D'ISSOIRE, demeurant à NONETTE-ORSONNETTE.
- **Monsieur BARNINI Pierre**
ADJOINT TECHNIQUE TERRITORIAL PRINCIPAL 2EME CLASSE, CLERMONT AUVERGNE METROPOLE, demeurant à CLERMONT-FERRAND.
- **Madame BARRIERE Audrey née COURTINE**
ATSEM PRINCIPAL 2EME CLASSE, MAIRIE D'AUBIERE, demeurant à PERIGNAT-LES-SARLIEVE.

- **Madame BATISSION Evelyne**
ADJOINT ADMINISTRATIF PRINCIPAL 1ERE CLASSE, SIVOM DE LA VALLEE DE L'ANCE A VIVEROLS, demeurant à EGLISOLLES.
- **Madame BAYLE Chrystelle**
AIDE-SOIGNANTE, CENTRE HOSPITALIER D'AMBERT, demeurant à VERTOLAYE.
- **Madame BAYON Karine**
AUXILIAIRE DE SOINS PRINCIPAL 1ERE CLASSE, C.C.A.S. DE CLERMONT-FERRAND, demeurant à BROMONT-LAMOTHE.
- **Madame BEGON Marjorie née GAMEIRO**
ADJOINT ADMINISTRATIF PRINCIPAL 1ERE CLASSE, MAIRIE DE THIERS, demeurant à THIERS.
- **Monsieur BELFODIL Tayeb**
ADJOINT D'ANIMATION PRINCIPAL 1ERE CLASSE, C.C.A.S. DE CLERMONT-FERRAND, demeurant à GERZAT.
- **Monsieur BENARD Christophe**
INGENIEUR PRINCIPAL, CLERMONT AUVERGNE METROPOLE, demeurant à CLERMONT-FERRAND.
- **Madame BENIERE Valérie**
INGENIEUR PRINCIPAL, CLERMONT AUVERGNE METROPOLE, demeurant à ORLEAT.
- **Monsieur BERARD-MARCHE David**
ADJOINT TECHNIQUE PRINCIPAL 2EME CLASSE, MAIRIE D'AMBERT, demeurant à AMBERT.
- **Madame BERAUD Gaëlle**
ADJOINT ADMINISTRATIF, CENTRE HOSPITALIER GUY THOMAS DE RIOM, demeurant à TEILHEDE.
- **Madame BERNARBIA Fatima**
INFIRMIERE D.E. 2EME GRADE CATEG. A, CENTRE HOSPITALIER UNIVERSITAIRE DE CLERMONT-FERRAND, demeurant à CLERMONT-FERRAND.
- **Monsieur BERNARDO Frédéric**
INGENIEUR HOSPITALIER, CENTRE HOSPITALIER UNIVERSITAIRE DE CLERMONT-FERRAND, demeurant à LE CENDRE.
- **Madame BERNARD Vanessa**
ASSISTANT MEDICO-ADM. CLASSE NORMALE, CENTRE HOSPITALIER UNIVERSITAIRE DE CLERMONT-FERRAND, demeurant à ROMAGNAT.
- **Monsieur BEYGNIER Stéphane**
ADJOINT TECHNIQUE TERRITORIAL PRINCIPAL 2EME CLASSE, CLERMONT AUVERGNE METROPOLE, demeurant à SAINT-MYON.
- **Monsieur BEZON Jean-Noël**
ASSISTANT D'ENSEIGNEMENT ARTISTIQUE PRINCIPAL 1ERE CLASSE, COMMUNAUTE DE COMMUNES ST-POURCAIN SIOULE LIMAGNE, demeurant à VILLENEUVE-LES-CERFS.
- **Monsieur BIGEARD Jean Marc**
Adjoint au maire, MAIRIE DE SAINT-ANDRE-LE-COQ, demeurant à SAINT-ANDRE-LE-COQ.
- **Monsieur BLANCARD Laurent**
TECHNICIEN SUPERIEUR HOSPITALIER 1ERE CLASSE, CENTRE HOSPITALIER UNIVERSITAIRE DE CLERMONT-FERRAND, demeurant à ROMAGNAT.

- **Madame BLANC Catherine**
ADJOINT TECHNIQUE TERRITORIAL PRINCIPAL 2EME CLASSE, MAIRIE DE CLERMONT-FERRAND, demeurant à CLERMONT-FERRAND.

- **Madame BLANC Martine**
ADJOINT ADMINISTRATIF TERRITORIAL PRINCIPAL 2EME CLASSE, MAIRIE DE CLERMONT-FERRAND, demeurant à CLERMONT-FERRAND.

- **Madame BLAT Laëtitia**
INFIRMIERE D.E. 2EME GRADE CATEG. A, CENTRE HOSPITALIER UNIVERSITAIRE DE CLERMONT-FERRAND, demeurant à ROYAT.

- **Monsieur BOCCON Pascal**
MASSEUR-KINESITHERAPEUTE CLASSE SUPERIEURE (CAT. A), CENTRE HOSPITALIER UNIVERSITAIRE DE CLERMONT-FERRAND, demeurant à VOLVIC.

- **Monsieur BODEAU Stéphane**
TECHNICIEN SUPERIEUR HOSPITALIER 1ERE CLASSE, CENTRE HOSPITALIER UNIVERSITAIRE DE CLERMONT-FERRAND, demeurant à OLBY.

- **Madame BONJEAN Stéphanie**
ASSISTANT MEDICO-ADMINISTRATIF CLASSE NORMALE, CENTRE HOSPITALIER UNIVERSITAIRE DE CLERMONT-FERRAND, demeurant à RIOM.

- **Monsieur BONNAL Jérôme**
ADJOINT TECHNIQUE PRINCIPAL 2EME CLASSE, MAIRIE DE CHAMALIERES, demeurant à CHAMALIERES.

- **Madame BONY Chrystelle**
MASSEUR-KINESITHERAPEUTE CLASSE SUPERIEURE (CAT. A), CENTRE HOSPITALIER UNIVERSITAIRE DE CLERMONT-FERRAND, demeurant à CHAMALIERES.

- **Madame BORDET Evelyne**
AIDE-SOIGNANTE, CENTRE HOSPITALIER D'AMBERT, demeurant à CHAUMONT-LE-BOURG.

- **Madame BOREL Chantal née VIEILLEDENT**
ASSISTANTE FAMILIALE, CONSEIL DEPARTEMENTAL 63 PLACEMENT FAMILIAL, demeurant à RIOM.

- **Madame BORROT Nathalie**
AUXILIAIRE DE PUERICULTURE, CENTRE HOSPITALIER UNIVERSITAIRE DE CLERMONT-FERRAND, demeurant à PONT-DU-CHATEAU.

- **Monsieur BOUB Abdelkader**
ADJOINT TECHNIQUE PRINCIPAL 2EME CLASSE, SYNDICAT DU BOIS DE L'AUMONE DE RIOM, demeurant à COMBRONDE.

- **Monsieur BOUCHEMA Ali**
ADJOINT TECHNIQUE PRINCIPAL 1ERE CLASSE, COMMUNE DE BILLOM, demeurant à BILLOM.

- **Madame BOUCHERET Stéphanie**
AGENT SPECIALISE MAT. PRINCIPAL 1ERE CLASSE, MAIRIE DE CLERMONT-FERRAND, demeurant à EFFIAT.

- **Madame BOUDAUD Sandrine**
INFIRMIERE D.E. 2EME GRADE CATEG. A, CENTRE HOSPITALIER UNIVERSITAIRE DE CLERMONT-FERRAND, demeurant à LE CENDRE.

- **Madame BOUDET Agnès née NERDRE**
ADJOINT ADMINISTRATIF PRINCIPAL 1ERE CLASSE, COMMUNE DE CEYRAT, demeurant à AYDAT.

- **Madame BOUDET Florence**
ERGOTHERAPEUTE CLASSE NORMALE, CENTRE HOSPITALIER UNIVERSITAIRE DE CLERMONT-FERRAND, demeurant à BLANZAT.

- **Monsieur BOUDIER Christophe**
ATTACHE TERRITORIAL, COMMUNE DE CEYRAT, demeurant à ROMAGNAT.

- **Madame BOURGIER Catherine née COUDERT**
ATSEM PRINCIPAL 2EME CLASSE, MAIRIE D'AMBERT, demeurant à MARSAC-EN-LIVRADOIS.

- **Madame BOYER Michèle née FOUBERT**
ADJOINT TECHNIQUE PRINCIPAL 2EME CLASSE, COMMUNE DE CEYRAT, demeurant à CEYRAT.

- **Madame BRANDON Laurence**
ADJOINT ADMINISTRATIF HOSPITALIER, CENTRE HOSPITALIER UNIVERSITAIRE DE CLERMONT-FERRAND, demeurant à SAYAT.

- **Monsieur BREULY Frédéric**
ADJOINT TECHNIQUE TERRITORIAL PRINCIPAL 1ERE CLASSE, MAIRIE DE CLERMONT-FERRAND, demeurant à ORCINES.

- **Madame BRICLOT Nathalie**
AIDE-SOIGNANTE, CENTRE HOSPITALIER UNIVERSITAIRE DE CLERMONT-FERRAND, demeurant à CREVANT-LAVEINE.

- **Madame BROSSARD Sylvie**
INFIRMIERE D.E. 2EME GRADE CATEG. A, CENTRE HOSPITALIER UNIVERSITAIRE DE CLERMONT-FERRAND, demeurant à VERTAIZON.

- **Madame BRUNEL Christelle**
ADJOINT TECHNIQUE, MAIRIE DE LEMPDES, demeurant à LEMPDES.

- **Monsieur BRUNEL Jean-Yves**
ADJOINT TECHNIQUE, MAIRIE DE RANDAN, demeurant à RANDAN.

- **Monsieur BRUN Frédéric**
INFIRMIER, CENTRE HOSPITALIER GUY THOMAS DE RIOM, demeurant à ENNEZAT.

- **Monsieur BUFFET Roland**
Adjoint au maire, MAIRIE DE RANDAN, demeurant à RANDAN.

- **Madame CABARET LOMBARDY Laurence née CABARET**
Maire, COMMUNE DE ESTANDEUIL, demeurant à ESTANDEUIL.

- **Monsieur CABRAL Cyrille**
ADJOINT TECHNIQUE TERRITORIAL PRINCIPAL 1ERE CLASSE, COMMUNE DE BILLOM, demeurant à BILLOM.

- **Monsieur CALMIER Christophe**
ADJOINT TECHNIQUE TERRITORIAL PRINCIPAL 2EME CLASSE, MAIRIE DE CLERMONT-FERRAND, demeurant à COURNON-D'AUVERGNE.

- **Madame CARDONA Laurence**
REDACTEUR PRINCIPAL 1ERE CLASSE, MAIRIE DE CLERMONT-FERRAND, demeurant à CLERMONT-FERRAND.

- **Madame CAROUGE Marie-Paule**
ADJOINT ADMINISTRATIF HOSPITALIER PRINCIPAL 2EME CLASSE, CENTRE HOSPITALIER UNIVERSITAIRE DE CLERMONT-FERRAND, demeurant à SAINT-DENIS-COMBARNAZAT.

- **Monsieur CARRASCO Ramiro**
GARDE CHAMPETRE CHEF, MAIRIE D'AMBERT, demeurant à AMBERT.

- **Madame CARRET Bénédicte**
AUXILIAIRE DE PUERICULTURE, CENTRE HOSPITALIER UNIVERSITAIRE DE CLERMONT-FERRAND, demeurant à CLERMONT-FERRAND.

- **Madame CASANOVA Dominique**
SECRETAIRE MEDICALE, CENTRE HOSPITALIER GUY THOMAS DE RIOM, demeurant à DALLET.

- **Monsieur CHABANON Yvan**
ADJOINT TECHNIQUE PRINCIPAL 2EME CLASSE, COMMUNE DE CEYRAT, demeurant à CEYRAT.

- **Monsieur CHABRIER Frédéric**
OUVRIER PRINCIPAL 2EME CLASSE, CENTRE HOSPITALIER UNIVERSITAIRE DE CLERMONT-FERRAND, demeurant à SAINT-HIPPOLYTE.

- **Madame CHABRILLAT Sophie**
AIDE-SOIGNANTE, CENTRE HOSPITALIER UNIVERSITAIRE DE CLERMONT-FERRAND, demeurant à ROMAGNAT.

- **Monsieur CHADENAS Francis**
ADJOINT TECHNIQUE TERRITORIAL, MAIRIE D'AMBERT, demeurant à AMBERT.

- **Madame CHAFSEY Sandrine**
REDACTEUR PRINCIPAL 1ERE CLASSE, MAIRIE D'AUBIERE, demeurant à BEAUMONT.

- **Madame CHAGNON Térésa Paula**
AGENT SPECIALISE TERRITORIAL PRINCIPAL 2EME CLASSE ECOLES MATERNELLES, MAIRIE DE CHATEL-GUYON, demeurant à ENVAL.

- **Madame CHAMBON Cécile**
AUXILIAIRE DE PUERICULTURE PRINCIPAL 1ERE CLASSE, MAIRIE DE CLERMONT-FERRAND, demeurant à BOUZEL.

- **Madame CHAMPROUX Yolande née VERDIER**
ASSISTANTE FAMILIALE, CONSEIL DEPARTEMENTAL 63 PLACEMENT FAMILIAL, demeurant à CLERMONT-FERRAND.

- **Monsieur CHANUDET Jacques**
Conseiller municipal, COMMUNE DE MONTCEL, demeurant à MONTCEL.

- **Madame CHANUT Christelle**
AGENT SOCIAL PRINCIPAL 2EME CLASSE, SIVOM DE LA VALLEE DE L'ANCE A VIVEROLS, demeurant à SAILLANT.

- **Monsieur CHANUT Claude**
OUVRIER PRINCIPAL 2EME CLASSE, CENTRE HOSPITALIER UNIVERSITAIRE DE CLERMONT-FERRAND, demeurant à CLERMONT-FERRAND.

- **Monsieur CHAPUT Stéphane**
INGENIEUR HOSPITALIER PRINCIPAL, CENTRE HOSPITALIER UNIVERSITAIRE DE CLERMONT-FERRAND, demeurant à PERRIER.

- **Madame CHARBONNEL Nadine**
AIDE-SOIGNANTE, CENTRE HOSPITALIER UNIVERSITAIRE DE CLERMONT-FERRAND,
demeurant à CLERMONT-FERRAND.

- **Monsieur CHARFOULET Guy**
ADJOINT TECHNIQUE TERRITORIAL 2EME CLASSE, COMMUNE DE ESTANDEUIL, demeurant à
SAINT-JEAN-DES-OLLIERES.

- **Madame CHARRIER Yasmine**
ADJOINT ADMINISTRATIF PRINCIPAL 2EME CLASSE, SYNDICAT DU BOIS DE L'AUMONE DE
RIOM, demeurant à CLERMONT-FERRAND.

- **Monsieur CHARVILLAT Jean-Pierre**
Ancien Maire, COMMUNE DE GOUTTIERES, demeurant à SAINT-GERVAIS-D'AUVERGNE.

- **Madame CHASSAGNE Isabelle**
ADJOINT TECHNIQUE PRINCIPAL 2EME CLASSE, COMMUNE DE CEYRAT, demeurant à
COURNON-D'AUVERGNE.

- **Madame CHASSELIN Stéphanie**
ADJOINT ADMINISTRATIF PRINCIPAL 2EME CLASSE, MAIRIE DE CHAMALIERES, demeurant à
CLERMONT-FERRAND.

- **Madame CHAUTARD Séverine née BEST**
ADJOINT ADMINISTRATIF, COMMUNE DE BAFFIE, demeurant à SAINT-JUST.

- **Madame CHAUVY Christiane**
Conseillère municipale, COMMUNE DE MONTFERMY, demeurant à MONTFERMY.

- **Madame CHENU Monique née TAYTARD**
ADJOINT TECHNIQUE, COMMUNE DE SERVANT, demeurant à SERVANT.

- **Monsieur CHEVALIER Laurent**
TECHNICIEN HOSPITALIER, CENTRE HOSPITALIER UNIVERSITAIRE DE CLERMONT-
FERRAND, demeurant à TALLENDE.

- **Madame CHEVALIER Sylvie**
AUXILIAIRE DE PUERICULTURE PRINCIPAL 1ERE CLASSE, MAIRIE DE CLERMONT-
FERRAND, demeurant à GERZAT.

- **Madame CHOCOT Maryline née DICHAMPT**
AGENT SOCIAL, C.C.A.S. DE CLERMONT-FERRAND, demeurant à SAINT-SAUVES-D'AUVERGNE.

- **Madame CHOUZET Françoise**
INFIRMIERE D.E. 2EME GRADE CATEG. A, CENTRE HOSPITALIER UNIVERSITAIRE DE
CLERMONT-FERRAND, demeurant à SAINT-IGNAT.

- **Madame CHRETIEN Karine**
AGENT SPECIALISE MAT. PRINCIPAL 1ERE CLASSE, MAIRIE DE CLERMONT-FERRAND,
demeurant à AULNAT.

- **Madame CIBIL Sandrine**
TECHNICIEN PRINCIPAL 1ERE CLASSE, CLERMONT AUVERGNE METROPOLE, demeurant à
SAINT-GENES-CHAMPANELLE.

- **Monsieur CLEMENT Jean-Yves**
AGENT CONTRACTUEL, CAISSE DE CREDIT MUNICIPAL DE LYON, demeurant à MENETROL.

- **Madame CLUZEL Gaëlle**
INFIRMIERE ANESTHESISTE 2EME GRADE, CENTRE HOSPITALIER UNIVERSITAIRE DE CLERMONT-FERRAND, demeurant à MONTEL-DE-GELAT.

- **Monsieur COFRADE Sébastien**
ADJOINT TECHNIQUE TERRITORIAL, CLERMONT AUVERGNE METROPOLE, demeurant à SAINT-BONNET-PRES-RIOM.

- **Monsieur CONSTANTIN Arnaud**
ADJOINT TECHNIQUE PRINCIPAL 2EME CLASSE, MAIRIE DE CHATEL-GUYON, demeurant à LOUBEYRAT.

- **Monsieur COISSARD Joël**
Conseiller municipal, COMMUNE DE CEILLOUX, demeurant à CEILLOUX.

- **Madame COLIN Elise née JARLIER**
ATTACHE PRINCIPAL, COMMUNAUTE DE COMMUNES DOMES SANCY ARTENSE, demeurant à NEBOUZAT.

- **Monsieur COMBACAL Thierry**
AGENT DE MAITRISE PRINCIPAL, MAIRIE DE LEMPDES, demeurant à MANZAT.

- **Madame COPPERE Claudette née BONJEAN**
AGENT DE MAITRISE, MAIRIE DE THIERS, demeurant à THIERS.

- **Madame CORICELLI Natacha née COLOMBIER**
ADJOINT TECHNIQUE PRINCIPAL 2EME CLASSE, MAIRIE DE CHAMALIERES, demeurant à CLERMONT-FERRAND.

- **Madame COTARD Isabelle**
ADJOINT ADMINISTRATIF TERRITORIAL PRINCIPAL 1ERE CLASSE, MAIRIE DE CLERMONT-FERRAND, demeurant à CLERMONT-FERRAND.

- **Monsieur COUDERC Guillaume**
OUVRIER PRINCIPAL 2EME CLASSE, CENTRE HOSPITALIER UNIVERSITAIRE DE CLERMONT-FERRAND, demeurant à GERZAT.

- **Madame COUFORT Christelle**
INFIRMIERE CADRE DE SANTE CATEG. SEDENTAIRE, CENTRE HOSPITALIER UNIVERSITAIRE DE CLERMONT-FERRAND, demeurant à CURNON-D'AUVERGNE.

- **Madame COUGOUL Géraldine**
ADJOINT ADMINISTRATIF PRINCIPAL 2EME CLASSE, COMMUNE DE MUROL, demeurant à MUROL.

- **Madame COUPAT Danielle**
Adjointe au maire, COMMUNE DE CEILLOUX, demeurant à CEILLOUX.

- **Monsieur COURTY Yannick**
ADJOINT TECHNIQUE PRINCIPAL 2EME CLASSE, COMMUNE DE BILLOM, demeurant à BILLOM.

- **Madame CROUAU Carine**
ATTACHE TERRITORIAL, MAIRIE DE CLERMONT-FERRAND, demeurant à CHAMALIERES.

- **Madame DA COSTA FERREIRA FERNANDES Marie née RODRIGUEZ**
ADJOINT D'ANIMATION PRINCIPAL 2EME CLASSE, MAIRIE DE GERZAT, demeurant à GERZAT.

- **Madame DAILLY Estelle**
INFIRMIERE, CENTRE HOSPITALIER GUY THOMAS DE RIOM, demeurant à RIOM.

- **Madame DANTONNET Agnès**
ADJOINT ADMINISTRATIF PRINCIPAL 1ERE CLASSE, C.C.A.S. DE CLERMONT-FERRAND,
demeurant à SAINT-LAURE.

- **Monsieur DARCON Jean-Pierre**
ADJOINT TECHNIQUE PRINCIPAL 2EME CLASSE, SYNDICAT DU BOIS DE L'AUMONE DE
RIOM, demeurant à ORCET.

- **Monsieur DARDAT Stéphane**
ADJOINT TECHNIQUE PRINCIPAL 2EME CLASSE, SYNDICAT DU BOIS DE L'AUMONE DE
RIOM, demeurant à BOUZEL.

- **Monsieur DAUGE Yannick**
ADJOINT DU PATRIMOINE PRINCIPAL 2EME CLASSE, MAIRIE D'ISSOIRE, demeurant à ISSOIRE.

- **Madame DE AZEVEDO Alice née LOPES CONDE**
EDUCATEUR DE JEUNES ENFANTS 1ERE CLASSE, MAIRIE D'ISSOIRE, demeurant à
CHARBONNIER-LES-MINES.

- **Monsieur DELBERT Didier**
ASHQ, EHPAD "MON REPOS", demeurant à LEZOUX.

- **Monsieur DELEPINE Gilles**
ADJOINT TECHNIQUE PRINCIPAL 1ERE CLASSE, SYNDICAT DU BOIS DE L'AUMONE DE RIOM,
demeurant à CLERMONT-FERRAND.

- **Monsieur DELPERIER Christophe**
ADJOINT TECHNIQUE TERRITORIAL, MAIRIE D'ISSOIRE, demeurant à NESCHERS.

- **Monsieur DERVIEAU Pascal**
ADJOINT TERRITORIAL D'ANIMATION, MAIRIE DE CLERMONT-FERRAND, demeurant à
CLERMONT-FERRAND.

- **Madame DESCHAMPS Séverine**
INFIRMIERE D.E. 2EME GRADE CATEG. A, CENTRE HOSPITALIER UNIVERSITAIRE DE
CLERMONT-FERRAND, demeurant à CHANONAT.

- **Madame DESCORCIER Lydie née BRULON**
ADJOINT TECHNIQUE PRINCIPAL 2EME CLASSE, COMMUNE DE CEYRAT, demeurant à
CEYRAT.

- **Madame DESMARD Bernadette**
ADJOINT TECHNIQUE TERRITORIAL PRINCIPAL 2EME CLASSE, MAIRIE DE CLERMONT-
FERRAND, demeurant à CEBAZAT.

- **Madame DESVARS Vanina née LAZERAT**
ADJOINT ADMINISTRATIF TERRITORIAL PRINCIPAL 1ERE CLASSE, MAIRIE DE AUZAT-LA-
COMBELLE, demeurant à AUZAT-LA-COMBELLE.

- **Monsieur DEVAUX Philippe**
ADJOINT TECHNIQUE TERRITORIAL PRINCIPAL 2EME CLASSE, CLERMONT AUVERGNE
METROPOLE, demeurant à GERZAT.

- **Monsieur DEZULIER Emmanuel**
ADJOINT TECHNIQUE PRINCIPAL 2EME CLASSE, MAIRIE DE THIERS, demeurant à THIERS.

- **Monsieur DINET Lionel**
ADJOINT TECHNIQUE PRINCIPAL 1ERE CLASSE, MAIRIE DE VEYRE-MONTON, demeurant à
VEYRE-MONTON.

- **Madame DJABOUR Saleha**
ADJOINT ADMINISTRATIF HOSPITALIER PRINCIPAL 2EME CLASSE, CENTRE HOSPITALIER
UNIVERSITAIRE DE CLERMONT-FERRAND, demeurant à AUBIERE.

- **Madame DONNAT Marie**
INFIRMIERE ANESTHESISTE 2EME GRADE, CENTRE HOSPITALIER UNIVERSITAIRE DE
CLERMONT-FERRAND, demeurant à BEAUMONT.
- **Monsieur DOUARRE Christophe**
AGENT DE MAITRISE, MAIRIE DE CHAMALIERES, demeurant à AUBIERE.

- **Madame DUBREUIL Régine**
INFIRMIERE D.E. 1ER GRADE CATEG. A, CENTRE HOSPITALIER UNIVERSITAIRE DE
CLERMONT-FERRAND, demeurant à CHAURIAT.

- **Monsieur DUCLANE Maurice**
OUVRIER PRINCIPAL 2EME CLASSE, MAISON DE RETRAITE EHPAD SERGE BAYLE
D'AIGUEPERSE, demeurant à SAINT-GENES-DU-RETZ.

- **Monsieur DUCROS Lionel**
AGENT DE MAITRISE TERRITORIAL PRINCIPAL, MAIRIE DE COURPIERE, demeurant à LEZOUX.

- **Monsieur DUFOUR Eric**
AGENT DE MAITRISE, C.C.A.S. DE CLERMONT-FERRAND, demeurant à DURTOL.

- **Madame DUFRAISSE Stéphanie**
INFIRMIERE ANESTHESISTE 2EME GRADE, CENTRE HOSPITALIER UNIVERSITAIRE DE
CLERMONT-FERRAND, demeurant à ENNEZAT.

- **Monsieur DUMAS Anthony**
ASSISTANT D'ENSEIGNEMENT ARTISTIQUE PRINCIPAL 1ERE CLASSE, MAIRIE DE
CHAMALIERES, demeurant à CLERMONT-FERRAND.

- **Madame DUVERNOIS Nathalie**
INFIRMIERE D.E. 2EME GRADE CATEG. A, CENTRE HOSPITALIER UNIVERSITAIRE DE
CLERMONT-FERRAND, demeurant à ROMAGNAT.

- **Madame ENGELVIN Patricia née FOURNIER**
AIDE-SOIGNANTE, EHPAD "MON REPOS", demeurant à CREVANT-LAVEINE.

- **Madame ESTEVES Marie-Agnès née DOCHER**
INFIRMIERE, CENTRE HOSPITALIER GUY THOMAS DE RIOM, demeurant à GERZAT.

- **Madame FALISSARD Carole**
ADJOINT TECHNIQUE TERRITORIAL PRINCIPAL 2EME CLASSE, CLERMONT AUVERGNE
METROPOLE, demeurant à ROYAT.

- **Madame FANTON Christine née LLAURADO**
ATTACHEE D'ADMINISTRATION HOSPITALIERE, CENTRE HOSPITALIER GUY THOMAS DE
RIOM, demeurant à SAINT-HIPPOLYTE.

- **Madame FARGEIX Germaine**
ADJOINT ADMINISTRATIF PRINCIPAL 1ERE CLASSE, C.C.A.S. DE CLERMONT-FERRAND,
demeurant à CLERMONT-FERRAND.

- **Madame FARGEIX Sylvie**
AIDE-SOIGNANTE, CENTRE HOSPITALIER UNIVERSITAIRE DE CLERMONT-FERRAND,
demeurant à ROMAGNAT.

- **Monsieur FARGEIX Yves**
INFRIMIER 2EME GRADE CATEGORIE A, CENTRE HOSPITALIER GUY THOMAS DE RIOM,
demeurant à MUROL.

- **Madame FARIA Christelle née GENESTAS**
ADJOINT DES CADRES HOSPITALIERS, EHPAD "MON REPOS", demeurant à SAINT-JEAN-
D'HEURS.

- **Madame FAUCQUEZ Anne**
INFIRMIERE SOINS GENERAUX ET SPEC. PUERICULTRICE 3EME GRADE, CENTRE
HOSPITALIER UNIVERSITAIRE DE CLERMONT-FERRAND, demeurant à LEMPDES.

- **Monsieur FAURE Pierre**
Adjoint au maire, COMMUNE DE MONTFERMY, demeurant à MONTFERMY.

- **Madame FAURE Valérie**
REDACTEUR, S.D.I.S. 63, demeurant à YRONDE-ET-BURON.

- **Monsieur FAVORO François**
ATTACHE TERRITORIAL PRINCIPAL, VALTOM, demeurant à GERZAT.

- **Madame FAYARD Annie**
AUXILIAIRE DE VIE - AGENT SOCIAL PRINCIPAL 1ERE CLASSE, COMMUNAUTE DE
COMMUNES PAYS DE SAINT-ELOY, demeurant à ESPINASSE.

- **Madame FAYET Catherine**
ADJOINT ADMINISTRATIF PRINCIPAL 1ERE CLASSE, CLERMONT AUVERGNE METROPOLE,
demeurant à CHAMALIERES.

- **Madame FERNANDES Fabienne**
ADJOINT ADMINISTRATIF HOSPITALIER PRINCIPAL 2EME CLASSE, CENTRE HOSPITALIER
UNIVERSITAIRE DE CLERMONT-FERRAND, demeurant à GLAINE-MONTAIGUT.

- **Madame FERRAGNE Françoise née BORDET**
AGENT SOCIAL, SIVOM DE LA VALLEE DE L'ANCE A VIVEROLS, demeurant à VIVEROLS.

- **Monsieur FLANDIN Joël**
Maire, COMMUNE DE SAINT PIERRE, demeurant à SAINT-PIERRE-ROCHE.

- **Madame FLEURANT Nadine née CLAVEL**
EDUCATEUR JEUNES ENFANTS 1ERE CLASSE, MAIRIE DE CHAMALIERES, demeurant à
CLERMONT-FERRAND.

- **Monsieur FLEURY Guillaume**
EDUCATEUR APS PRINCIPAL 2EME CLASSE, MAIRIE DE CHATEL-GUYON, demeurant à
MARSAT.

- **Madame FLORES Sylvie née GENILLIER**
INFIRMIERE, CENTRE INTERCOMMUNAL D'ACTION SOCIALE DE LA COMMUNAUTE DE
COMMUNES COMBRAILLES SIOULE ET MORGE, demeurant à CEBAZAT.

- **Madame FONFRAID Anne-Catherine**
INFIRMIERE, CENTRE HOSPITALIER GUY THOMAS DE RIOM, demeurant à SAINT-BEAUZIRE.

- **Monsieur FONTAINE David**
ADJOINT TECHNIQUE TERRITORIAL PRINCIPAL 2EME CLASSE, CLERMONT AUVERGNE
METROPOLE, demeurant à SAULZET-LE-FROID.

- **Madame FONTANIER Séverine née GEORGES**
SECRETAIRE, ASSOC DES MAIRES RURAUX DU PDD, demeurant à ISSOIRE.

- **Madame FORICHON Séverine née BAYRAND**
ATSEM PRINCIPAL 1ERE CLASSE, MAIRIE DE MONTLUCON, demeurant à VIRLET.

- **Madame FOUILLADE Christine**
INFIRMIERE CLASSE NORMALE CATEG. B, CENTRE HOSPITALIER UNIVERSITAIRE DE CLERMONT-FERRAND, demeurant à RIOM.

- **Monsieur FOURNET Damien**
TECHNICIEN PRINCIPAL 2EME CLASSE, CLERMONT AUVERGNE METROPOLE, demeurant à SAUXILLANGES.

- **Madame FOURNIER Dominique**
REDACTEUR PRINCIPAL 1ERE CLASSE, CLERMONT AUVERGNE METROPOLE, demeurant à CLERMONT-FERRAND.

- **Madame FOURNIER Isabelle**
INFIRMIERE D.E. 2EME GRADE CATEG. A, CENTRE HOSPITALIER UNIVERSITAIRE DE CLERMONT-FERRAND, demeurant à ROMAGNAT.

- **Monsieur FRANZINI Frédéric**
TECHNICIEN PRINCIPAL 1ERE CLASSE, COMMUNE DE CEYRAT, demeurant à CLERMONT-FERRAND.

- **Monsieur FREITAS Jean Charles**
ADJOINT TECHNIQUE TERRITORIAL PRINCIPAL 2EME CLASSE, CLERMONT AUVERGNE METROPOLE, demeurant à LE CENDRE.

- **Madame GANNE Séverine née GUILLAUME**
ATSEM PRINCIPAL 2EME CLASSE, MAIRIE D'AUBIERE, demeurant à PERPEZAT.

- **Madame GARDETTE Catherine**
ADJOINT D'ANIMATION PRINCIPAL 2EME CLASSE, COMMUNE DE BILLOM, demeurant à BILLOM.

- **Monsieur GASCHON Laurent**
ADJOINT TECHNIQUE TERRITORIAL 2EME CLASSE, COMMUNE DE MUROL, demeurant à MUROL.

- **Madame GAZEAU Isabelle**
ATTACHE TERRITORIAL PRINCIPAL - DIRECTRICE GENERALE DES SERVICES, COMMUNE DE BILLOM, demeurant à CLERMONT-FERRAND.

- **Madame GIL Alice née DA SILVA**
ADJOINT DU PATRIMOINE, MAIRIE DE LA ROCHE BLANCHE, demeurant à LA ROCHE-BLANCHE.

- **Monsieur GIOUX Stéphane**
ADJOINT TECHNIQUE PRINCIPAL 1ERE CLASSE, MAIRIE DE CHAMALIERES, demeurant à AUZAT-LA-COMBELLE.

- **Monsieur GIRAUDON Gilles**
Adjoint au maire, COMMUNE DE SAINT HILAIRE LES MONGES, demeurant à SAINT-HILAIRE-LES-MONGES.

- **Madame GIRAUDON Séverine**
REDACTEUR, MAIRIE DE GERZAT, demeurant à CELLULE.

- **Madame GIRAUD Patricia**
INFIRMIERE CADRE DE SANTE CATEG. SEDENTAIRE, CENTRE HOSPITALIER UNIVERSITAIRE DE CLERMONT-FERRAND, demeurant à ORCET.
- **Madame GIRES Marie-Pierre**
ATTACHE, MAIRIE D'ISSOIRE, demeurant à CELLULE.
- **Madame GLAUDIO Sabrina**
ADJOINT TECHNIQUE PRINCIPAL 2EME CLASSE, COMMUNE DE CEYRAT, demeurant à CEYRAT.
- **Madame GONZALEZ Nathalie**
AIDE-SOIGNANTE, CENTRE HOSPITALIER UNIVERSITAIRE DE CLERMONT-FERRAND, demeurant à MOZAC.
- **Madame GOUEGOUX Sylvie**
TECHNICIEN PRINCIPAL 1ERE CLASSE, CLERMONT AUVERGNE METROPOLE, demeurant à MARSAT.
- **Madame GOUTAY Nathalie**
ANIMATEUR, MAIRIE DE VENDAT, demeurant à EFFIAT.
- **Monsieur GRAND Nicolas**
ANIMATEUR, MAIRIE DE CLERMONT-FERRAND, demeurant à RIOM.
- **Monsieur GREGOIRE Bruno**
ADJOINT TECHNIQUE PRINCIPAL 2EME CLASSE, COMMUNE DE TAUVES, demeurant à TAUVES.
- **Madame GREMONT Catherine**
INFIRMIERE D.E. 2EME GRADE CATEG. A, CENTRE HOSPITALIER UNIVERSITAIRE DE CLERMONT-FERRAND, demeurant à MOZAC.
- **Monsieur GUERINON Fabrice**
ASSISTANT D'ENSEIGNEMENT ARTISTIQUE PRINCIPAL 1ERE CLASSE, CLERMONT AUVERGNE METROPOLE, demeurant à CLERMONT-FERRAND.
- **Monsieur GUERRIER Yann**
ADJOINT ADMINISTRATIF PRINCIPAL 2EME CLASSE, CENTRE HOSPITALIER GUY THOMAS DE RIOM, demeurant à CLERMONT-FERRAND.
- **Monsieur GUICHARD Philippe**
TECHNICIEN PRINCIPAL 1ERE CLASSE, MAIRIE DE CLERMONT-FERRAND, demeurant à LA ROCHE-BLANCHE.
- **Madame GUILBAUT Noëlle née SOUBEYROU**
RESPONSABLE CUISINE RELAIS, CENTRE HOSPITALIER GUY THOMAS DE RIOM, demeurant à PESSAT-VILLENEUVE.
- **Madame GUILLEMÍN Corinne**
EDUCATEUR DE JEUNES ENFANTS 1ERE CLASSE, MAIRIE DE CHAMALIERES, demeurant à CLERMONT-FERRAND.
- **Madame HADJ-BACHIR Sabine**
INFIRMIERE, CENTRE HOSPITALIER GUY THOMAS DE RIOM, demeurant à LA ROCHE-BLANCHE.
- **Madame HAON Béatrice née KINDT**
ATSEM PRINCIPAL 1ERE CLASSE, MAIRIE DE VIC LE COMTE, demeurant à VIC-LE-COMTE.

- **Madame HAZE Christine**
AUXILIAIRE DE SOINS 2EME CLASSE, CENTRE INTERCOMMUNAL D'ACTION SOCIALE DE LA COMMUNAUTE DE COMMUNES COMBRAILLES SIOULE ET MORGE, demeurant à MANZAT.
- **Monsieur HERNANDEZ Franck**
OUVRIER PRINCIPAL 2EME CLASSE, CENTRE HOSPITALIER UNIVERSITAIRE DE CLERMONT-FERRAND, demeurant à MALINTRAT.
- **Monsieur HSINE Azzedine**
OUVRIER PRINCIPAL 2EME CLASSE, CENTRE HOSPITALIER UNIVERSITAIRE DE CLERMONT-FERRAND, demeurant à AULNAT.
- **Monsieur IDMONT Claude**
ADJOINT TECHNIQUE TERRITORIAL PRINCIPAL 2EME CLASSE, MAIRIE DE CLERMONT-FERRAND, demeurant à CLERMONT-FERRAND.
- **Monsieur ISOARD Jacques**
INFIRMIER ANESTHESISTE 2EME GRADE, CENTRE HOSPITALIER UNIVERSITAIRE DE CLERMONT-FERRAND, demeurant à PONT-DU-CHATEAU.
- **Monsieur ITIER Gabriel**
ADJOINT TECHNIQUE, COMMUNAUTE DE COMMUNES DOMES SANCY ARTENSE, demeurant à ORCIVAL.
- **Madame JACQUES Michelle**
ADJOINT ADMINISTRATIF TERRITORIAL PRINCIPAL 1ERE CLASSE, MAIRIE DE CLERMONT-FERRAND, demeurant à LUZILLAT.
- **Madame JAULHAC Marie-Christiane née SAUTRON**
ASSISTANTE FAMILIALE, CONSEIL DEPARTEMENTAL 63 PLACEMENT FAMILIAL, demeurant à SAINT-PIERRE-COLAMINE.
- **Madame JOANNARD Elisabeth**
ATTACHE TERRITORIAL, CLERMONT AUVERGNE METROPOLE, demeurant à VIC-LE-COMTE.
- **Monsieur JOUBERTON David**
ANIMATEUR PRINCIPAL 1ERE CLASSE, EMSP LES GALOUBIES A CHAMALIERES, demeurant à CEYRAT.
- **Madame JOVIN Christine**
ADJOINT ADMINISTRATIF TERRITORIAL, MAIRIE DE CLERMONT-FERRAND, demeurant à CLERMONT-FERRAND.
- **Madame JUILLARD Sandrine**
ADJOINT TECHNIQUE PRINCIPAL 2EME CLASSE, MAIRIE DE CHAMALIERES, demeurant à BEAUMONT.
- **Madame KRAKOWSKI Christine**
ADJOINT ADMINISTRATIF PRINCIPAL 2EME CLASSE, C.C.A.S. D'AUBIERE, demeurant à AUBIERE.
- **Madame LACATENA Aurélie née JOSSELIN**
AUXILIAIRE DE SOINS PRINCIPAL 2EME CLASSE, C.C.A.S. DE CLERMONT-FERRAND, demeurant à MALAUZAT.
- **Madame LACOUR Jocelyne née CANTY**
ADJOINT TECHNIQUE PRINCIPAL 2EME CLASSE, MAIRIE DE CHAMALIERES, demeurant à CLERMONT-FERRAND.

- **Madame LAFFON Iréna**
INFIRMIERE CLASSE SUPERIEURE CATEG. B, CENTRE HOSPITALIER UNIVERSITAIRE DE CLERMONT-FERRAND, demeurant à PERIGNAT-SUR-ALLIER.
- **Monsieur LAGEIX Pascal**
ADJOINT TECHNIQUE TERRITORIAL PRINCIPAL 2EME CLASSE, COMMUNE DE MUROL, demeurant à MUROL.
- **Monsieur LAMOUREUX Hervé**
DIRECTEUR ESPACE CULTUREL CONTRACTUEL, MAIRIE DE LEMPDES, demeurant à SAINT-BEAUZIRE.
- **Madame LAPORTE Béatrice**
INFIRMIERE D.E. 2EME GRADE CATEG. A, CENTRE HOSPITALIER UNIVERSITAIRE DE CLERMONT-FERRAND, demeurant à JOZE.
- **Madame LAPORTE Marie-Christine**
ATTACHE TERRITORIAL, COMMUNE DE CEYRAT, demeurant à CLERMONT-FERRAND.
- **Madame LAROCHE Zaïra née AHMED**
ADJOINT TECHNIQUE TERRITORIAL, COMMUNE DE TREZIOUX, demeurant à TREZIOUX.
- **Madame LASHERME Laëtitia**
REDACTEUR, MAIRIE DE CEBAZAT, demeurant à CEBAZAT.
- **Monsieur LAVET Ludovic**
AGENT DE MAITRISE, MAIRIE DE THIERS, demeurant à PASLIERES.
- **Madame LAVIE Christelle**
ADJOINT ADMINISTRATIF HOSPITALIER PRINCIPAL 2EME CLASSE, CENTRE HOSPITALIER UNIVERSITAIRE DE CLERMONT-FERRAND, demeurant à CLERMONT-FERRAND.
- **Madame LEITE Christina**
OUVRIER PRINCIPAL 2EME CLASSE, CENTRE HOSPITALIER UNIVERSITAIRE DE CLERMONT-FERRAND, demeurant à CULHAT.
- **Madame LE LEU Géraldine**
INFIRMIERE CLASSE SUPERIEURE CATEG. B, CENTRE HOSPITALIER UNIVERSITAIRE DE CLERMONT-FERRAND, demeurant à LA ROCHE-BLANCHE.
- **Madame LEROY Marie**
ADJOINT ADMINISTRATIF PRINCIPAL 2EME CLASSE, COMMUNE DE MAYRES, demeurant à MAYRES.
- **Monsieur LESCURE Serge**
ADJOINT TECHNIQUE TERRITORIAL, MAIRIE DE SAINT-GERMAIN-LEMBRON, demeurant à SAINT-GERMAIN-LEMBRON.
- **Monsieur LEVADOUX Jean-Michel**
TECHNICIEN SUPERIEUR HOSPITALIER 1ERE CLASSE, CENTRE HOSPITALIER GUY THOMAS DE RIOM, demeurant à CHATEL-GUYON.
- **Madame LIABAD Sabine**
ADJOINT ADMINISTRATIF TERRITORIAL PRINCIPAL 1ERE CLASSE, MAIRIE DE CLERMONT-FERRAND, demeurant à CLERMONT-FERRAND.
- **Madame LIANDRAT Christelle**
INFIRMIERE D.E. 2EME GRADE CATEG. A, CENTRE HOSPITALIER UNIVERSITAIRE DE CLERMONT-FERRAND, demeurant à CLERMONT-FERRAND.

- **Monsieur LONJON Richard**
TECHNICIEN HOSPITALIER, CENTRE HOSPITALIER UNIVERSITAIRE DE CLERMONT-FERRAND, demeurant à CLERMONT-FERRAND.

- **Madame LOUISE LORETTE**
AGENT SOCIAL PRINCIPAL 2EME CLASSE, C.C.A.S. DE CLERMONT-FERRAND, demeurant à CHAMALIERES.

- **Monsieur LUSINIER Jacques**
EDUCATEUR TECHNIQUE SPECIALISE CLASSE SUPERIEURE 1ER GRADE, C.C.A.S. DE CLERMONT-FERRAND, demeurant à SAINT-AMANT-TALLENDE.

- **Madame MAILLET Laurence née LAURADOUX**
INFIRMIERE S.G. (D.E.) GRADE 1 IS, CENTRE HOSPITALIER D'AMBERT, demeurant à AMBERT.

- **Madame MAILLOT Sandrine**
MANIPULATRICE ELECTRO MED CLASSE SUPERIEURE, CENTRE HOSPITALIER UNIVERSITAIRE DE CLERMONT-FERRAND, demeurant à LE CENDRE.

- **Madame MALESSET Yasmine née BEN SAÂD**
ADJOINT TECHNIQUE PRINCIPAL 2EME CLASSE, C.C.A.S. DE CLERMONT-FERRAND, demeurant à CLERMONT-FERRAND.

- **Monsieur MANARANCHE Alain**
Conseiller municipal, MAIRIE DE RANDAN, demeurant à RANDAN.

- **Monsieur MANY Jean-François**
ADJOINT TECHNIQUE TERRITORIAL PRINCIPAL 2EME CLASSE, MAIRIE DE CLERMONT-FERRAND, demeurant à CLERMONT-FERRAND.

- **Monsieur MARCHEIX Frédéric**
OUVRIER PRINCIPAL 2EME CLASSE, CENTRE HOSPITALIER UNIVERSITAIRE DE CLERMONT-FERRAND, demeurant à PARENT.

- **Monsieur MARES Kamel**
ASSISTANT SOCIO EDUCATIF 1ERE CLASSE, C.C.A.S. DE CLERMONT-FERRAND, demeurant à CLERMONT-FERRAND.

- **Madame MARSAOUI Noura**
AIDE-SOIGNANTE, CENTRE HOSPITALIER UNIVERSITAIRE DE CLERMONT-FERRAND, demeurant à CLERMONT-FERRAND.

- **Madame MARTINS Paula**
ADJOINT ADMINISTRATIF TERRITORIAL PRINCIPAL 2EME CLASSE, MAIRIE DE CLERMONT-FERRAND, demeurant à CLERMONT-FERRAND.

- **Monsieur MARTIN Yannick**
AIDE-SOIGNANT, CENTRE HOSPITALIER UNIVERSITAIRE DE CLERMONT-FERRAND, demeurant à BEAUMONT.

- **Monsieur MASSIMINO Xavier**
DIETETICIEN DE CLASSE SUPERIEURE, EHPAD "MON REPOS", demeurant à LEZOUX.

- **Monsieur MATHILLON Jean-Jacques**
Maire, MAIRIE DE RANDAN, demeurant à RANDAN.

- **Madame MAULARD Nathalie**
AIDE-SOIGNANTE, CENTRE HOSPITALIER D'AMBERT, demeurant à SAINT-FERREOL-DES-COTES.

- **Madame MAUVERNAY Laurence née BROMET**
INFIRMIERE DIPLOMEE D'ETAT 2EME GRADE, CENTRE HOSPITALIER GUY THOMAS DE RIOM, demeurant à LOUBEYRAT.

- **Madame MAYOUX Viviane**
ADJOINT TECHNIQUE TERRITORIAL, COMMUNE DE NOVACELLES, demeurant à SAINT-BONNET-LE-CHASTEL.

- **Madame MEAUME Valérie**
AGENT DE MAITRISE, MAIRIE DE CHAMALIERES, demeurant à ROYAT.

- **Monsieur MENDES Joseph**
ADJOINT TECHNIQUE PRINCIPAL 2EME CLASSE, CLERMONT AUVERGNE METROPOLE, demeurant à VOLVIC.

- **Madame MERCIER Patricia**
INFIRMIERE D.E. 2EME GRADE CATEG. A, CENTRE HOSPITALIER UNIVERSITAIRE DE CLERMONT-FERRAND, demeurant à PONT-DU-CHATEAU.

- **Madame METENIER Elisabeth**
AGENT SPACIALISE MAT. PRINCIPAL 2EME CLASSE, MAIRIE DE CLERMONT-FERRAND, demeurant à CLERMONT-FERRAND.

- **Monsieur MEVIAL Yannick**
AGENT SOCIAL PRINCIPAL 2EME CLASSE, C.C.A.S. DE CLERMONT-FERRAND, demeurant à RIOM.

- **Madame MEYNE Christiane née MANUBY**
AIDE-SOIGNANTE, CENTRE HOSPITALIER PAUL ARDIER D'ISSOIRE, demeurant à MIREFLEURS.

- **Monsieur MIANE Jean-François**
ADJOINT TECHNIQUE TERRITORIAL PRINCIPAL 2EME CLASSE, MAIRIE DE CLERMONT-FERRAND, demeurant à CLERMONT-FERRAND.

- **Monsieur MICHOUX Gervais**
AGENT DE MAITRISE PRINCIPAL, CLERMONT AUVERGNE METROPOLE, demeurant à SAINT-GENES-CHAMPANELLE.

- **Madame MIRMAND Carol**
ADJOINT ADMINISTRATIF TERRITORIAL PRINCIPAL 2EME CLASSE, MAIRIE DE BEAUREGARD L'EVEQUE, demeurant à BEAUREGARD-L'EVEQUE.

- **Monsieur MOMPIED Jean-Paul**
Adjoint au maire, COMMUNE DE MONTCEL, demeurant à CHARBONNIERES-LES-VIEILLES.

- **Madame MONDIERE Marie Christine née LEVACON**
REDACTEUR TERRITORIAL PRINCIPAL 1ERE CLASSE, COMMUNE DE ESTANDEUIL, demeurant à ISSERTERAUX.

- **Madame MONTI Françoise née CHAMORET**
AGENT SOCIAL PRINCIPAL 2EME CLASSE, SIVOM DE LA VALLEE DE L'ANCE A VIVEROLS, demeurant à SAUVESSENGES.

- **Madame MORAND Elisabeth née GENEST**
REDACTEUR PRINCIPAL 1ERE CLASSE, COMMUNE DE NOALHAT, demeurant à SAINT-CLEMENT-DE-REGNAT.

- **Madame MORANGE Catherine**
TECHNICIEN HOSPITALIER, CENTRE HOSPITALIER UNIVERSITAIRE DE CLERMONT-FERRAND, demeurant à PIGNOLS.

- **Monsieur MOREIRA François**
ADJOINT TECHNIQUE TERRITORIAL, MAIRIE DE CLERMONT-FERRAND, demeurant à CLERMONT-FERRAND.

- **Monsieur MOREL Didier**
Conseiller municipal, COMMUNE DE SAINT HILAIRE LES MONGES, demeurant à SAINT-HILAIRE-LES-MONGES.

- **Madame MORENO Annick**
AIDE-SOIGNANTE, CENTRE HOSPITALIER UNIVERSITAIRE DE CLERMONT-FERRAND, demeurant à GERZAT.

- **Madame MOUILLEVOIS Nathalie**
INFIRMIERE D.E. 2EME GRADE CATEG. A, CENTRE HOSPITALIER UNIVERSITAIRE DE CLERMONT-FERRAND, demeurant à CHAMBARON-SUR-MORGE.

- **Madame MOULIN Melinda**
IBO CADRE DE SANTE CATEG SEDENTAIRE, CENTRE HOSPITALIER UNIVERSITAIRE DE CLERMONT-FERRAND, demeurant à LES MARTRES-D'ARTIERE.

- **Madame NOE Sandra née NIGOU**
AGENT SOCIAL, C.C.A.S. DE CLERMONT-FERRAND, demeurant à COMBRONDE.

- **Monsieur NOUIHEL Abbès**
OUVRIER PRINCIPAL 2EME CLASSE, CENTRE HOSPITALIER UNIVERSITAIRE DE CLERMONT-FERRAND, demeurant à CLERMONT-FERRAND.

- **Monsieur OBERT Rodolphe**
ASH QUALIFIE CLASSE NORMALE, CENTRE HOSPITALIER UNIVERSITAIRE DE CLERMONT-FERRAND, demeurant à CHANAT-LA-MOUTEYRE.

- **Madame OULAILLAH Fatiha née ATTAK**
AGENT DE MAITRISE, MAIRIE DE THIERS, demeurant à THIERS.

- **Monsieur PAGET Fabrice**
ADJOINT TECHNIQUE TERRITORIAL PRINCIPAL 2EME CLASSE, MAIRIE DE CLERMONT-FERRAND, demeurant à MEZEL.

- **Madame PANCRACIO Marlène**
ADJOINT TERRITORIAL DU PATRIMOINE PRINCIPAL 2EME CLASSE, CLERMONT AUVERGNE METROPOLE, demeurant à CLERMONT-FERRAND.

- **Monsieur PAQUET Jean-Michel**
INGENIEUR PRINCIPAL, CLERMONT AUVERGNE METROPOLE, demeurant à CEYRAT.

- **Madame PARDINI Marie-Jeanne**
Adjointe au maire, MAIRIE DE RANDAN, demeurant à RANDAN.

- **Madame PAROT MONNET Annie née PAROT**
AGENT SOCIAL, MAIRIE DE CHAMALIERES, demeurant à CHAMALIERES.

- **Monsieur PARQUET Eric**
ADJOINT ADMINISTRATIF PRINCIPAL 1ERE CLASSE, MAIRIE DE CHAMALIERES, demeurant à CHAMALIERES.

- **Monsieur PASQUIER Stéphane**
INGENIEUR PRINCIPAL, CLERMONT AUVERGNE METROPOLE, demeurant à BEAUMONT.
- **Monsieur PAX Olivier**
ANIMATEUR PRINCIPAL 1ERE CLASSE, MAIRIE DE CLERMONT-FERRAND, demeurant à CLERMONT-FERRAND.
- **Monsieur PEIXOTO Antonio Manuel**
ADJOINT TECHNIQUE TERRITORIAL PRINCIPAL 2EME CLASSE, MAIRIE DE CLERMONT-FERRAND, demeurant à SAINT-DIERY.
- **Madame PELLERAS Sylvie**
AGENT SPECIALISE PRINCIPAL 2EME CLASSE DES ECOLES MATERNELLES, COMMUNE DE SAINT BONNET PRES RIOM, demeurant à SAINT-BONNET-PRES-RIOM.
- **Monsieur PELLETIER Xavier**
DIRECTEUR GENERAL DES SERVICES, MAIRIE DE GERZAT, demeurant à CHAPPES.
- **Madame PEREIRA Laure**
ADJOINT ADMINISTRATIF TERRITORIAL PRINCIPAL 2EME CLASSE, CLERMONT AUVERGNE METROPOLE, demeurant à AUBIERE.
- **Madame PEREIRA Manuella**
ADJOINT ADMINISTRATIF PRINCIPAL 2EME CLASSE, MAIRIE DE CHAMALIERES, demeurant à PAUGNAT.
- **Monsieur PERRIER Julien**
AGENT DE MAITRISE, CLERMONT AUVERGNE METROPOLE, demeurant à CORENT.
- **Madame PERRINOT Clotilde**
AGENT SOCIAL PRINCIPAL 2EME CLASSE ECHELON 7, MAIRIE DE SAINT ELOY LES MINES, demeurant à SAINT-ELOY-LES-MINES.
- **Madame PETITJEAN Sabine**
AGENT DE MAITRISE PRINCIPAL, C.C.A.S. DE CLERMONT-FERRAND, demeurant à PLAUZAT.
- **Madame PETIT Sylviane née ARNAUD**
ADJOINT ADMINISTRATIF TERRITORIAL PRINCIPAL 1ERE CLASSE, MAIRIE DE MOISSAT, demeurant à CEYRAT.
- **Monsieur PEYEN Stéphane**
ADJOINT TECHNIQUE TERRITORIAL PRINCIPAL 2EME CLASSE, CLERMONT AUVERGNE METROPOLE, demeurant à COURPIERE.
- **Monsieur PEYNET Lionel**
Adjoint au maire, COMMUNE DE MONTCEL, demeurant à MONTCEL.
- **Madame PHILIPION Florence**
AGENT SPECIALISE MAT. PRINCIPAL 1ERE CLASSE, MAIRIE DE CLERMONT-FERRAND, demeurant à CLERMONT-FERRAND.
- **Madame PIDOU Véronique**
TECHNICIEN LABO MED CLASSE SUPERIEURE, CENTRE HOSPITALIER UNIVERSITAIRE DE CLERMONT-FERRAND, demeurant à COURPIERE.
- **Monsieur PIEDGRAND Christophe**
INFIRMIER D.E. 1ER GRADE CATEG. A, CENTRE HOSPITALIER UNIVERSITAIRE DE CLERMONT-FERRAND, demeurant à ROYAT.

- **Monsieur PIGNON Jérôme**
ADJOINT TECHNIQUE PRINCIPAL 2EME CLASSE, SYNDICAT DU BOIS DE L'AUMONE DE RIOM, demeurant à VERTAIZON.

- **Madame PINEAU Carole**
INFIRMIERE D.E. 1ER GRADE CATEG. A, CENTRE HOSPITALIER UNIVERSITAIRE DE CLERMONT-FERRAND, demeurant à LES MARTRES-DE-VEYRE.

- **Madame PIREYRE Dominique née SABATIER**
ASSISTANTE FAMILIALE, CONSEIL DEPARTEMENTAL 63 PLACEMENT FAMILIAL, demeurant à SAINT-CLEMENT-DE-REGNAT.

- **Madame PIRON Alexandra**
INFIRMIERE D.E. 2EME GRADE CATEG. A, CENTRE HOSPITALIER UNIVERSITAIRE DE CLERMONT-FERRAND, demeurant à ORCET.

- **Monsieur PITHON Frédéric**
AIDE-SOIGNANT, CENTRE HOSPITALIER UNIVERSITAIRE DE CLERMONT-FERRAND, demeurant à CLERMONT-FERRAND.

- **Monsieur PLANTELIGNE Ludovic**
ADJOINT TECHNIQUE TERRITORIAL PRINCIPAL 1ERE CLASSE, MAIRIE DE CLERMONT-FERRAND, demeurant à GERZAT.

- **Madame PLISSIER Pascale**
PREPARATRICE EN PHARMACIE HOSPITALIERE CLASSE SUPERIEURE, CENTRE HOSPITALIER UNIVERSITAIRE DE CLERMONT-FERRAND, demeurant à LEMPDES.

- **Madame PLUCHARD Catherine née CHASSAGNETTE**
ADJOINT TECHNIQUE PRINCIPAL, MAIRIE DE BEAUMONT, demeurant à BEAUMONT.

- **Monsieur POINSIGNON Thomas**
ADJOINT ADMINISTRATIF TERRITORIAL PRINCIPAL 1ERE CLASSE, MAIRIE DE CLERMONT-FERRAND, demeurant à SAINT-BEAUZIRE.

- **Madame POISOT Marie-Laure**
MANIPULATEUR ELECTORADIOLOGIE CLASSE SUPERIEURE (CAT. A), CENTRE HOSPITALIER UNIVERSITAIRE DE CLERMONT-FERRAND, demeurant à COURNON-D'AUVERGNE.

- **Madame POULOUIN Corinne née COSTE**
INFIRMIERE ANESTHESISTE DIPLOMEE D'ETAT, CENTRE HOSPITALIER GUY THOMAS DE RIOM, demeurant à VOLVIC.

- **Monsieur PRADAT Philippe**
ATTACHE PRINCIPAL, COMMUNAUTE DE COMMUNES THIERS DORE & MONTAGNE, demeurant à CHAMALIERES.

- **Monsieur PRUVOT Cyril**
INGENIEUR PRINCIPAL, CLERMONT AUVERGNE METROPOLE, demeurant à SAINT-IGNAT.

- **Monsieur PUGIN Bruno**
TECHNICIEN PRINCIPAL 1ERE CLASSE, CLERMONT AUVERGNE METROPOLE, demeurant à LEZOUX.

- **Madame PUISSANT Dominique née DOGILBERT**
ASSISTANTE FAMILIALE, CONSEIL DEPARTEMENTAL 63 PLACEMENT FAMILIAL, demeurant à AUBUSSON-D'AUVERGNE.

Madame QUIQUANDON Martine

AIDE A DOMICILE, SI A VOCATION SOCIALE DE LA REGION DE BILLOM, demeurant à COURNON D'AUVERGNE.

- Madame RACOUCHOT Céline

ATTACHE PRINCIPAL, MAIRIE DE CLERMONT-FERRAND, demeurant à CLERMONT-FERRAND.

- Monsieur RAGEAU Antoine

ASSISTANT SOCIO EDUCATIF 1ERE CLASSE, C.C.A.S. DE CLERMONT-FERRAND, demeurant à COURNON-D'AUVERGNE.

- Madame RALITE Evelyne

ADJOINT ADMINISTRATIF TERRITORIAL PRINCIPAL 2EME CLASSE, MAIRIE DE CLERMONT-FERRAND, demeurant à PERIGNAT-LES-SARLIEVE.

- Madame RAPIN Carole née SALMON

CADRE DE SANTE, CENTRE HOSPITALIER GUY THOMAS DE RIOM, demeurant à CHARBONNIERES-LES-VARENNE.

- Monsieur RAPIN Xavier

INFIRMIER ANESTHESISTE 2EME GRADE, CENTRE HOSPITALIER UNIVERSITAIRE DE CLERMONT-FERRAND, demeurant à CHARBONNIERES-LES-VIEILLES.

- Madame RATNIK Joëlle née CHADEYRON

ASSISTANTE FAMILIALE, CONSEIL DEPARTEMENTAL 63 PLACEMENT FAMILIAL, demeurant à BUXIERES-SOUS-MONTAIGUT.

- Madame RAVET Fernanda née COSTA

ADJOINT TECHNIQUE PRINCIPAL 2EME CLASSE, MAIRIE DE CHAMALIERES, demeurant à BLANZAT.

- Madame RAYNAUD Martine

ADJOINT TECHNIQUE TERRITORIAL PRINCIPAL 2EME CLASSE, MAIRIE DE CLERMONT-FERRAND, demeurant à CLERMONT-FERRAND.

- Monsieur REBOISSON Wilfried

TECHNICIEN PRINCIPAL 1ERE CLASSE, CLERMONT AUVERGNE METROPOLE, demeurant à ROYAT.

- Madame REYNARD Annie née HUGUET

ADJOINT TECHNIQUE TERRITORIAL PRINCIPAL 2EME CLASSE, SI SIMI: SYND INTERCOMMUNAL MONTMORIN-ISSERTEAUX, demeurant à MONTMORIN.

- Madame REYNES Dominique

AUXILIAIRE DE PUERICULTURE PRINCIPAL 1ERE CLASSE, MAIRIE DE CLERMONT-FERRAND, demeurant à LE CENDRE.

- Monsieur RICHARD Eric

AGENT DE MAITRISE PRINCIPAL, MAIRIE DE CLERMONT-FERRAND, demeurant à CLERMONT-FERRAND.

- Madame RIGAL Nadine

AIDE-SOIGNANTE, CENTRE HOSPITALIER GUY THOMAS DE RIOM, demeurant à CHATEL-GUYON.

- Madame ROBERT Christine née GOUTTEFARDE

AGENT SOCIAL PRINCIPAL 2EME CLASSE, SIVOM DE LA VALLEE DE L'ANCE A VIVEROLS, demeurant à SAILLANT.

- **Madame ROBERT Manuela née DA SILVA ROCHA**
ADJOINT TECHNIQUE TERRITORIAL, MAIRIE DE LA ROCHE BLANCHE, demeurant à LA ROCHE-BLANCHE.
- **Madame ROBLES Nicole**
ADJOINT TECHNIQUE TERRITORIAL, MAIRIE DE CLERMONT-FERRAND, demeurant à CLERMONT-FERRAND.
- **Madame ROCHE Marie Françoise**
ADJOINT ADMINISTRATIF HOSPITALIER PRINCIPAL 2EME CLASSE, CENTRE HOSPITALIER UNIVERSITAIRE DE CLERMONT-FERRAND, demeurant à CLERMONT-FERRAND.
- **Madame ROCHER Catherine née GREVE**
ADJOINT DES CADRES HOSPITALIER, CENTRE HOSPITALIER D'AMBERT, demeurant à SAINT-FERREOL-DES-COTES.
- **Monsieur ROCHER Serge**
TECHNICIEN PRINCIPAL 2EME CLASSE, S.D.I.S. 63, demeurant à LEMPDES.
- **Madame ROMANEIX Sandra**
ADJOINT TECHNIQUE TERRITORIAL, MAIRIE DE CLERMONT-FERRAND, demeurant à CHAMALIERES.
- **Madame ROMANET Angélique**
AIDE-SOIGNANTE, CENTRE HOSPITALIER UNIVERSITAIRE DE CLERMONT-FERRAND, demeurant à NEBOUZAT.
- **Madame ROUGEYRON Isabelle**
AIDE-SOIGNANTE, CENTRE HOSPITALIER UNIVERSITAIRE DE CLERMONT-FERRAND, demeurant à CHATEAUGAY.
- **Monsieur ROUGIER Jean-Luc**
ADJOINT TECHNIQUE TERRITORIAL PRINCIPAL 2EME CLASSE, COMMUNE DE SAINT-REMY-SUR-DUROLLE, demeurant à THIERS
- **Monsieur ROUGIER Philippe**
INFIRMIER D.E. 1ER GRADE CATEG. A, CENTRE HOSPITALIER UNIVERSITAIRE DE CLERMONT-FERRAND, demeurant à CLERMONT-FERRAND.
- **Madame ROUGIER Stéphanie**
INFIRMIERE D.E. 2EME GRADE CATEG. A, CENTRE HOSPITALIER UNIVERSITAIRE DE CLERMONT-FERRAND, demeurant à NEBOUZAT.
- **Madame SALLES Jocelyne née DOUROUX**
REDACTEUR PRINCIPAL 1ERE CLASSE, COMMUNE DE ESCOUTOUX, demeurant à CULHAT.
- **Madame SANCHEZ Béatrice**
AGENT SOCIAL, C.C.A.S. DE CLERMONT-FERRAND, demeurant à CLERMONT-FERRAND.
- **Madame SANCHEZ Elisabeth**
ADJOINT ADMINISTRATIF HOSPITALIER PRINCIPAL 2EME CLASSE, CENTRE HOSPITALIER UNIVERSITAIRE DE CLERMONT-FERRAND, demeurant à CLERMONT-FERRAND.
- **Monsieur SANTOS Gaspard**
ADJOINT TECHNIQUE TERRITORIAL PRINCIPAL 1ERE CLASSE, MAIRIE DE CLERMONT-FERRAND, demeurant à LA ROCHE-BLANCHE.
- **Monsieur SARLIEVE Jean-Paul**
ADJOINT TECHNIQUE TERRITORIAL, COMMUNE DE CHAMPEIX, demeurant à CHAMPEIX.

- **Madame SARRAY Nathalie**
ADJOINT TECHNIQUE TERRITORIAL PRINCIPAL 2EME CLASSE, MAIRIE DE CLERMONT-FERRAND, demeurant à CLERMONT-FERRAND.

- **Madame SAUVESTRE Linda**
AIDE-SOIGNANTE, MAISON DE RETRAITE EHPAD SERGE BAYLE D'AIGUEPERSE, demeurant à LOUBEYRAT.

- **Madame SAVAJOL Sylvie née ANDREANI**
ADJOINT TECHNIQUE, MAIRIE DE VIC LE COMTE, demeurant à VIC-LE-COMTE.

- **Monsieur SCHILLACI Laurent**
OUVRIER PRINCIPAL 2EME CLASSE, CENTRE HOSPITALIER UNIVERSITAIRE DE CLERMONT-FERRAND, demeurant à ISSOIRE.

- **Madame SEGUY Brigitte née MAITRIAS**
AGENT SOCIAL PRINCIPAL 2EME CLASSE, SIVOM DE LA VALLEE DE L'ANCE A VIVEROLS, demeurant à VIVEROLS.

- **Madame SEITER Muriel**
ASH QUALIFIE CLASSE SUPERIEURE, CENTRE HOSPITALIER UNIVERSITAIRE DE CLERMONT-FERRAND, demeurant à PERIGNAT-SUR-ALLIER.

- **Monsieur SEMONSUT Thierry**
Adjoint au maire, COMMUNE DE GOUTTIERES, demeurant à GOUTTIERES.

- **Madame SEPTIER Chantal née CHATAING**
AGENT SOCIAL PRINCIPAL 2EME CLASSE, SIVOM DE LA VALLEE DE L'ANCE A VIVEROLS, demeurant à VIVEROLS.

- **Monsieur SERGERE Noël**
TECHNICIEN PRINCIPAL 2EME CLASSE, CLERMONT AUVERGNE METROPOLE, demeurant à MARSAT.

- **Monsieur SERVIERE Gilles**
Maire, COMMUNE DE MONTFERMY, demeurant à MONTFERMY.

- **Madame SETTE Rose-Marie**
ADJOINT ADMINISTRATIF TERRITORIAL PRINCIPAL 2EME CLASSE, MAIRIE DE CLERMONT-FERRAND, demeurant à RANDAN.

- **Monsieur SIDI AMMI Mohammed**
ADJOINT ADMINISTRATIF TERRITORIAL PRINCIPAL 2EME CLASSE, MAIRIE DE CLERMONT-FERRAND, demeurant à CLERMONT-FERRAND.

- **Madame SIFFERLEN Brigitte née POUGHEON**
ATSEM PRINCIPAL 1ERE CLASSE, MAIRIE DE VEYRE-MONTON, demeurant à VEYRE-MONTON.

- **Madame SIMON Claudine née BARSE**
ATTACHEE, COMMUNE DE GOUTTIERES, demeurant à AYAT-SUR-SIOULE.

- **Monsieur SIROUX Pascal**
OUVRIER PRINCIPAL 2EME CLASSE, CENTRE HOSPITALIER UNIVERSITAIRE DE CLERMONT-FERRAND, demeurant à CLERMONT-FERRAND.

- **Monsieur SOUCHET Pascal**
AGENT DE MAITRISE PRINCIPAL, MAIRIE D'AUBIERE, demeurant à SAINT-GENES-CHAMPANELLE.

- **Madame SOUNY Florence née AGIER**
EDUCATEUR DE JEUNES ENFANTS 1ERE CLASSE, MAIRIE DE CHAMALIERES, demeurant à VOLVIC.

- **Monsieur SOUSTRE Denis**
ADJOINT TECHNIQUE TERRITORIAL PRINCIPAL 1ERE CLASSE, COMMUNE DE MUROL, demeurant à MUROL.

- **Monsieur STEPHANT Nicolas**
AGENT DE MAITRISE, CLERMONT AUVERGNE METROPOLE, demeurant à CELLULE.

- **Madame SYLVESTRE Brigitte**
INFIRMIERE SOINS GENERAUX CLASSE SUPERIEURE, MAIRIE DE CLERMONT-FERRAND, demeurant à CLERMONT-FERRAND.

- **Monsieur TAMIZIER Pierre**
ADJOINT TECHNIQUE PRINCIPAL 1ERE CLASSE, S.D.I.S. 63, demeurant à BILLOM.

- **Madame TCHIKOU Nadia**
ADJOINT ADMINISTRATIF TERRITORIAL PRINCIPAL 2EME CLASSE, CLERMONT AUVERGNE METROPOLE, demeurant à COURNON-D'AUVERGNE.

- **Monsieur TEBBANI Abdelkader**
OUVRIER PRINCIPAL 2EME CLASSE, CENTRE HOSPITALIER UNIVERSITAIRE DE CLERMONT-FERRAND, demeurant à ISSOIRE.

- **Monsieur TERRIAC Michaël**
INFIRMIER ANESTHESISTE 2EME GRADE, CENTRE HOSPITALIER UNIVERSITAIRE DE CLERMONT-FERRAND, demeurant à BEAUREGARD-L'EVEQUE.

- **Madame THEVENET Agnès née DETRUY**
ADJOINT ADMINISTRATIF PRINCIPAL 2EME CLASSE, CENTRE COMMUNAL D'ACTION SOCIALE DE ROMAGNAT, demeurant à ROMAGNAT.

- **Madame THONNAT Magali née SANCHO**
ADJOINT TECHNIQUE TERRITORIAL, MAIRIE DE AUZAT-LA-COMBELLE, demeurant à AUZAT-LA-COMBELLE.

- **Madame THOURIN Marie-Noëlle**
ADJOINT ADMINISTRATIF HOSPITALIER PRINCIPAL 2EME CLASSE, CENTRE HOSPITALIER UNIVERSITAIRE DE CLERMONT-FERRAND, demeurant à BOUDES.

- **Madame TISSERON Muriel née CHAPELAT**
EDUCATEUR DE JEUNES ENFANTS 1ERE CLASSE, MAIRIE D'AUBIERE, demeurant à COURNON-D'AUVERGNE.

- **Madame TOBIA Mary-Luce née BONNY**
ADJOINT ADMINISTRATIF PRINCIPAL 2EME CLASSE, MAIRIE DE CEBAZAT, demeurant à CEBAZAT.

- **Monsieur TORTOSA Didier**
AGENT DE MAITRISE, CLERMONT AUVERGNE METROPOLE, demeurant à CEBAZAT.

- **Monsieur TRANCHANT Stéphane**
TECHNICIEN PRINCIPAL 2EME CLASSE, CLERMONT AUVERGNE METROPOLE, demeurant à ORCINES.

- **Monsieur TRIBOUT Thierry**
ADJOINT TECHNIQUE PRINCIPAL 2EME CLASSE ECHELON 8, MAIRIE DE SAINT ELOY LES MINES, demeurant à SAINT-ELOY-LES-MINES.

- **Madame TRIN Fabienne**
INFIRMIERE SOINS GENERAUX ET SPEC. BLOC OPERATOIRE 2EME GRADE, CENTRE HOSPITALIER UNIVERSITAIRE DE CLERMONT-FERRAND, demeurant à ROMAGNAT.

- **Madame USON Sandra**
CADRE SUPERIEUR DE SANTE, CENTRE HOSPITALIER DE BILLOM, demeurant à BILLOM.

- **Monsieur VALETTE Claude**
INFIRMIER, CENTRE HOSPITALIER GUY THOMAS DE RIOM, demeurant à CHAMALIERES.

- **Monsieur VALLADE Jérôme**
ADJOINT TECHNIQUE TERRITORIAL PRINCIPAL 2EME CLASSE, CLERMONT AUVERGNE METROPOLE, demeurant à AIGUEPERSE.

- **Madame VALLAS Isabelle**
AGENT SOCIAL PRINCIPAL 2EME CLASSE, C.C.A.S. DE CLERMONT-FERRAND, demeurant à CLERMONT-FERRAND.

- **Madame VASSEUR Hélène née VERDIER**
CHEF DE SERVICE DE POLICE, MAIRIE DE THIERS, demeurant à NERONDE-SUR-DORE.

- **Monsieur VAURE David**
AGENT DE MAITRISE, CENTRE HOSPITALIER UNIVERSITAIRE DE CLERMONT-FERRAND, demeurant à CLERMONT-FERRAND.

- **Madame VAURE Marie-Agnès**
TECHNICIENNE LABO MED CLASSE NORMALE, CENTRE HOSPITALIER UNIVERSITAIRE DE CLERMONT-FERRAND, demeurant à REIGNAT.
- **Madame VAZEILLES Martine**
ADJOINT ADMINISTRATIF TERRITORIAL PRINCIPAL 2EME CLASSE, MAIRIE DE MIREFLEURS, demeurant à MIREFLEURS.
- **Monsieur VENIANT Gilles**
ADJOINT TECHNIQUE PRINCIPAL 2EME CLASSE, SYNDICAT DU BOIS DE L'AUMONE DE RIOM, demeurant à LOUBEYRAT.

- **Madame VERDIER-LANCIA Marie-Christine née LANCIA**
ADJOINT ADMINISTRATIF PRINCIPAL 2EME CLASSE, C.C.A.S. DE CLERMONT-FERRAND, demeurant à CHANONAT.

- **Madame VERGNOL Martine née SAHUT**
AGENT SOCIAL PRINCIPAL 2EME CLASSE, CENTRE INTERCOMMUNAL D'ACTION SOCIALE DE LA COMMUNAUTE DE COMMUNES COMBRAILLES SIOULE ET MORGE, demeurant à SAINT-GEORGES-DE-MONS.

- **Monsieur VEYSSEYRE Hervé**
INFIRMIER SOINS GENERAUX ET SPEC. BLOC OPERATOIRE 3EME GRADE, CENTRE HOSPITALIER UNIVERSITAIRE DE CLERMONT-FERRAND, demeurant à CHAURIAT.

- **Madame VEYSSEYRE Marie-Claude**
INFIRMIERE D.E. 2EME GRADE CATEG. A, CENTRE HOSPITALIER UNIVERSITAIRE DE CLERMONT-FERRAND, demeurant à CHAURIAT.

- **Madame VIALA Susie née BERNAL**
ADJOINT TECHNIQUE 2EME CLASSE, MAIRIE DE GERZAT, demeurant à GERZAT.

- **Monsieur VIALARD Jean**
Adjoint au maire, MAIRIE DE RANDAN, demeurant à RANDAN.

- **Madame VIDAL Maryline**
ATTACHE PRINCIPAL, CLERMONT AUVERGNE METROPOLE, demeurant à CHATELGUYON.

- **Madame VIEJO-BRECHET Séverine née BRECHET**
ADJOINT TERRITORIAL D'ANIMATION PRINCIPAL 2EME CLASSE, COMMUNAUTE DE
COMMUNES PAYS DE SAINT-ELOY, demeurant à MARCILLAT.

- **Madame VIGNAL Laurence**
SAGE-FEMME DES HOPITAUX 2EME GRADE, CENTRE HOSPITALIER UNIVERSITAIRE DE
CLERMONT-FERRAND, demeurant à ROYAT.

- **Madame VILLEBONNET Nathalie**
ADJOINT TECHNIQUE TERRITORIAL, MAIRIE DE CLERMONT-FERRAND, demeurant à
NOHANENT.

- **Madame VOLUMARD Hélène**
AGENT SPECIALISE MAT. PRINCIPAL 1ERE CLASSE, MAIRIE DE CLERMONT-FERRAND,
demeurant à SAINT-MAURICE.

- **Madame VRANCIC Catherine**
INFIRMIERE SOINS GENERAUX ET SPEC. PUER. 3EME GRADE, CENTRE HOSPITALIER
UNIVERSITAIRE DE CLERMONT-FERRAND, demeurant à CLERMONT-FERRAND.

- **Monsieur WILHEMS Jean-Luc**
OUVRIER PRINCIPAL 2EME CLASSE, CENTRE HOSPITALIER UNIVERSITAIRE DE CLERMONT-
FERRAND, demeurant à COURNON-D'AUVERGNE.

- **Madame ZULIANI Isabelle née PARRA**
ASSISTANTE FAMILIALE, CONSEIL DEPARTEMENTAL 63 PLACEMENT FAMILIAL, demeurant à
RIOM.

Article 2 : la médaille d'honneur Régionale, Départementale et Communale VERMEIL est décernée à :

- **Madame AJAS Florence**
ASSISTANT MEDICO-ADM. CLASSE SUPERIEURE, CENTRE HOSPITALIER UNIVERSITAIRE DE
CLERMONT-FERRAND, demeurant à CHAMBARON-SUR-MORGE.

- **Madame AMBLARD Marie née COTTERCHIO**
ADJOINT ADMINISTRATIF PRINCIPAL 1ERE CLASSE, MAIRIE D'ISSOIRE, demeurant à ISSOIRE.

- **Monsieur ANGELY Gilles**
AGENT DE MAITRISE PRINCIPAL TERRITORIAL, MAIRIE DE LEZOUX, demeurant à BULHON.

- **Madame AOUDI Fabienne née ENTZMANN**
ADJOINT DES CADRES HOSPITALIER CLASSE EXCEPTIONNELLE, CENTRE HOSPITALIER DE
BILLOM, demeurant à BONGHEAT.

- **Madame ASTAIX Adélia née PEREIRA**
ADJOINT ADMINISTRATIF PRINCIPAL 1ERE CLASSE, COMMUNE DE SAINT GEORGES DE
MONS, demeurant à SAINT-GEORGES-DE-MONS.

- **Madame ASTIER Mireille**
AIDE-SOIGNANTE, CENTRE HOSPITALIER UNIVERSITAIRE DE CLERMONT-FERRAND,
demeurant à CHAMALIERES.

- **Madame AVON Gabriella née ROSELLI**
ATSEM PRINCIPAL 1ERE CLASSE, MAIRIE D'AUBIERE, demeurant à AUBIERE.

- **Madame BAK Claudine**
AUXILIAIRE PUERICULTRICE PRINCIPAL, CENTRE HOSPITALIER UNIVERSITAIRE DE CLERMONT-FERRAND, demeurant à AUBIERE.

- **Monsieur BARAGOIN Philippe**
ADJOINT TECHNIQUE PRINCIPAL 2EME CLASSE, SYNDICAT DU BOIS DE L'AUMONE DE RIOM, demeurant à MIREFLEURS.

- **Madame BARSE Claudine**
INFIRMIERE CLASSE SUPERIEURE CATEG. B, CENTRE HOSPITALIER UNIVERSITAIRE DE CLERMONT-FERRAND, demeurant à BEAUMONT.

- **Madame BASTIDE Martine**
REDACTEUR PRINCIPAL 1ERE CLASSE, CLERMONT AUVERGNE METROPOLE, demeurant à PERIGNAT-LES-SARLIEVE.

- **Monsieur BAYLE Raphaël**
AGENT DE MAITRISE PRINCIPAL, MAIRIE D'AUBIERE, demeurant à AUBIERE.

- **Madame BEAUNE Josiane**
INFIRMIERE CLASSE SUPERIEURE CATEG. B, CENTRE HOSPITALIER UNIVERSITAIRE DE CLERMONT-FERRAND, demeurant à MALAUZAT.

- **Madame BELLIER Elisabeth née GROMOND**
ADJOINT TECHNIQUE TERRITORIAL PRINCIPAL 2EME CLASSE, C.C.A.S. D'ISSOIRE, demeurant à ORBEIL.

- **Madame BICHARD Marie-Laure**
OUVRIER PRINCIPAL 2EME CLASSE, CENTRE HOSPITALIER UNIVERSITAIRE DE CLERMONT-FERRAND, demeurant à GERZAT.

- **Monsieur BIDET Henri**
Conseiller municipal, COMMUNE DE SERVANT, demeurant à CLERMONT-FERRAND.

- **Madame BLANCARD Anne**
INFIRMIERE D.E. 2EME GRADE CATEG. A, CENTRE HOSPITALIER UNIVERSITAIRE DE CLERMONT-FERRAND, demeurant à CHAMALIERES.

- **Monsieur BOGROS Jean-Paul**
AIDE-SOIGNANT, CENTRE HOSPITALIER UNIVERSITAIRE DE CLERMONT-FERRAND, demeurant à SAINT-SATURNIN.

- **Madame BONHOMME Christiane née FEREROL**
Adjointe au maire, COMMUNE DE TAUVES, demeurant à TAUVES.

- **Madame BONNET Véronique**
SAGE-FEMME DES HOPITAUX 2EME GRADE, CENTRE HOSPITALIER UNIVERSITAIRE DE CLERMONT-FERRAND, demeurant à TALLENDE.

- **Madame BOREL Sophie**
ASSISTANT MEDICO-ADM. CLASSE NORMALE, CENTRE HOSPITALIER UNIVERSITAIRE DE CLERMONT-FERRAND, demeurant à ROYAT.

- **Monsieur BOUDET Patrice**
TECHNICIEN HOSPITALIER SERVICE TECHNIQUE, EMSP LES GALOUBIES A CHAMALIERES, demeurant à GERZAT.

- **Monsieur BOURDEIX Jean**
Maire, COMMUNE DE SAINT HILAIRE LES MONGES, demeurant à SAINT-HILAIRE-LES-MONGES.

- **Madame BRUHAT Valérie**
SAGE-FEMME DES HOPITAUX 2EME GRADE, CENTRE HOSPITALIER UNIVERSITAIRE DE CLERMONT-FERRAND, demeurant à CLERMONT-FERRAND.
- **Monsieur BRULON Eric**
EDUCATEUR APS PRINCIPAL 1ERE CLASSE, MAIRIE DE CHAMALIERES, demeurant à CLERMONT-FERRAND.
- **Madame BRUN Cécile**
INFIRMIERE D.E. 2EME GRADE CATEG. A, CENTRE HOSPITALIER UNIVERSITAIRE DE CLERMONT-FERRAND, demeurant à LEMPDES.
- **Madame CHALLEL Aldjia**
ADJOINT ADMINISTRATIF PRINCIPAL 1ERE CLASSE, MAIRIE DE THIERS, demeurant à THIERS.
- **Monsieur CHALY Thierry**
BIBLIOTHECAIRE TERRITORIAL, CLERMONT AUVERGNE METROPOLE, demeurant à DALLET.
- **Monsieur CHAMALET Michel**
Conseiller municipal, COMMUNE DE DAVAYAT, demeurant à DAVAYAT.
- **Madame CHAPET Ginette née VIAL**
ASSISTANTE FAMILIALE, CONSEIL DEPARTEMENTAL 63 PLACEMENT FAMILIAL, demeurant à AUGEROLLES.
- **Monsieur CHAPEYRON Didier**
AIDE-SOIGNANT, CENTRE HOSPITALIER UNIVERSITAIRE DE CLERMONT-FERRAND, demeurant à ROMAGNAT.
- **Monsieur CHARRET Richard**
INGENIEUR PRINCIPAL, CLERMONT AUVERGNE METROPOLE, demeurant à ROYAT.
- **Madame CHASSAING Isabelle née GUINOT**
AUXILIAIRE PUERICULTRICE PRINCIPAL 1ERE CLASSE, MAIRIE DE CHAMALIERES, demeurant à CULHAT.
- **Monsieur CHASSANG Jean-Pierre**
Maire, COMMUNE DE VERRIERES, demeurant à VERRIERES.
- **Madame CHAUVE Nathalie née KREMBSER**
OPERATEUR APS PRINCIPAL, MAIRIE DE CHAMALIERES, demeurant à CHAMALIERES.
- **Madame CHAZOTTE Corinne**
AUXILIAIRE DE SOINS PRINCIPAL 1ERE CLASSE, C.C.A.S. DE CLERMONT-FERRAND, demeurant à BEAUMONT.
- **Madame CLERMONT Christiane**
INGENIEUR PRINCIPAL, CLERMONT AUVERGNE METROPOLE, demeurant à DURTOL.
- **Madame CLUZEL Nicole née RAYNAUD**
ATSEM PRINCIPAL 1ERE CLASSE, COMMUNE DE SAINT GEORGES DE MONS, demeurant à SAINT-GEORGES-DE-MONS.
- **Madame COHADE Carole**
ADJOINT TECHNIQUE TERRITORIAL PRINCIPAL 2EME CLASSE, CLERMONT AUVERGNE METROPOLE, demeurant à CLERMONT-FERRAND.
- **Madame COISSARD Corinne née DONNADIEU**
INFIRMIERE DE CLASSE SUPERIEURE, EHPAD "MON REPOS", demeurant à VERTAIZON.

- **Monsieur COMBEAUD Gérard**
Adjoint au maire, MAIRIE DE SAINTE-CHRISTINE, demeurant à SAINTE-CHRISTINE.
- **Madame CORBEL Brigitte**
BIBLIOTHECAIRE TERRITORIAL, CLERMONT AUVERGNE METROPOLE, demeurant à CLERMONT-FERRAND.
- **Madame CORBISIER Marie-Christine**
EDUCATEUR TERRITORIAL DES APS, MAIRIE DE CLERMONT-FERRAND, demeurant à COURNON-D'AUVERGNE.
- **Madame CORRE Caroline**
AIDE-SOIGNANTE, CENTRE HOSPITALIER UNIVERSITAIRE DE CLERMONT-FERRAND, demeurant à ROMAGNAT.
- **Madame CROZET Anne-Marie**
INFIRMIERE D.E. 2EME GRADE CATEG. A, CENTRE HOSPITALIER UNIVERSITAIRE DE CLERMONT-FERRAND, demeurant à LEMPDES.
- **Madame CUZIN Isabelle née PETITBOUT**
AIDE-SOIGNANTE, CENTRE HOSPITALIER DE BILLOM, demeurant à MONTMORIN.
- **Madame DARGON Cécile née BERTHELIER**
AIDE-SOIGNANTE, EHPAD "MON REPOS", demeurant à CHATELDON.
- **Madame DA SILVA Nathalie**
AGENT SPECIALISE MAT. PRINCIPAL 1ERE CLASSE, MAIRIE DE CLERMONT-FERRAND, demeurant à GERZAT.
- **Madame DAVRAINVILLE Marie Noëlle**
AIDE-SOIGNANTE, CENTRE HOSPITALIER UNIVERSITAIRE DE CLERMONT-FERRAND, demeurant à AYDAT.
- **Madame DEAT Nadine**
ATTACHE PRINCIPAL, MAIRIE DE CLERMONT-FERRAND, demeurant à CLERMONT-FERRAND.
- **Madame DE FARIA Agnès**
ADJOINT TECHNIQUE TERRITORIAL, MAIRIE DE CLERMONT-FERRAND, demeurant à CLERMONT-FERRAND.
- **Monsieur DELAMAISON Thierry**
GARDE CHAMPÊTRE CHEF, COMMUNE DE ESCOUTOUX, demeurant à THIERS.
- **Monsieur DELBEGUE Thierry**
BRIGADIER-CHEF PRINCIPAL, MAIRIE DE THIERS, demeurant à THIERS.
- **Monsieur DELMASTRO Philippe**
Adjoint au maire, COMMUNE DE VERRIERES, demeurant à VERRIERES.
- **Monsieur DESCONCHE Christophe**
ADJOINT TECHNIQUE TERRITORIAL PRINCIPAL 2EME CLASSE, CLERMONT AUVERGNE METROPOLE, demeurant à CHATELGUYON.
- **Monsieur DINYTASZ Patrick**
ADJOINT TECHNIQUE TERRITORIAL PRINCIPAL 2EME CLASSE, CLERMONT AUVERGNE METROPOLE, demeurant à CLERMONT-FERRAND.
- **Madame DONNADIEU Jocelyne née MARTIN**
IDE CLASSE SUPERIEURE, EHPAD "MON REPOS", demeurant à CHAS.

- **Madame DROUILLOT Marie-Pierre**
AGENT DES SERVICES HOSPITALIERS QUALIFIE, CENTRE HOSPITALIER GUY THOMAS DE RIOM, demeurant à CLERLANDE.

- **Monsieur DRUET Joël**
AGENT DE MAITRISE, CLERMONT AUVERGNE METROPOLE, demeurant à AIGUEPERSE.

- **Madame DUARTE Maria de Fatima**
AGENT DE MAITRISE, MAIRIE DE CLERMONT-FERRAND, demeurant à CLERMONT-FERRAND.

- **Madame DUBAND Pascale**
MANIPULATRICE ELECTRO-MED. CLASSE SUPERIEURE, CENTRE HOSPITALIER UNIVERSITAIRE DE CLERMONT-FERRAND, demeurant à CEBAZAT.

- **Monsieur DUBOURGNOUX Philippe**
ADJOINT TECHNIQUE TERRITORIAL PRINCIPAL 1ERE CLASSE, CLERMONT AUVERGNE METROPOLE, demeurant à TOURS-SUR-MEYMONT.

- **Monsieur DUMAS Serge**
OUVRIER PRINCIPAL 2EME CLASSE, CENTRE HOSPITALIER UNIVERSITAIRE DE CLERMONT-FERRAND, demeurant à GERZAT.

- **Madame DUPASQUIER Christine**
AIDE-SOIGNANTE, CENTRE HOSPITALIER UNIVERSITAIRE DE CLERMONT-FERRAND, demeurant à CHAURIAT.

- **Monsieur FAFOURNOUX Thierry**
ADJOINT TECHNIQUE TERRITORIAL PRINCIPAL 2EME CLASSE, CLERMONT AUVERGNE METROPOLE, demeurant à CLERMONT-FERRAND.

- **Madame FAURE Marie-Hélène**
ADJOINT TECHNIQUE TERRITORIAL PRINCIPAL 1ERE CLASSE, MAIRIE DE CLERMONT-FERRAND, demeurant à CLERMONT-FERRAND.

- **Madame FAURE Sylvie**
ASSISTANT DE CONSERVATION, CLERMONT AUVERGNE METROPOLE, demeurant à CHAMALIERES.

- **Madame FAYE Isabelle**
AIDE-SOIGNANTE PRINCIPALE, CENTRE HOSPITALIER D'AMBERT, demeurant à BERTIGNAT.

- **Madame FERREYROLLES Jacqueline née BERGER**
Adjointe au maire, MAIRIE DE MIREFLEURS, demeurant à MIREFLEURS.

- **Monsieur FERRIERE Philippe**
EDUCATEUR TERRITORIAL DES A.P.S. PRINCIPAL 1ERE CLASSE, CLERMONT AUVERGNE METROPOLE, demeurant à BEAUMONT.

- **Madame FLAGEL Pascale née YTHIER**
ADJOINT TECHNIQUE PRINCIPAL 2EME CLASSE, MAIRIE DE CHAMALIERES, demeurant à CHAMALIERES.

- **Madame FOREST Joëlle**
EDUCATEUR TERRITORIAL DES A.P.S. PRINCIPAL 1ERE CLASSE, CLERMONT AUVERGNE METROPOLE, demeurant à LEMPDES.

- **Monsieur FOURNIER Bruno**
MAÎTRE OUVRIER, CENTRE HOSPITALIER GUY THOMAS DE RIOM, demeurant à ENVAL.

- **Madame FRADIN Isabelle**
CONSERVATEUR (BIBLIOTHEQUE), CLERMONT AUVERGNE METROPOLE, demeurant à BEAUMONT.

- **Monsieur FRANCON Eric**
MASSEUR KINESITHERAPEUTE CLASSE SUPERIEURE (CAT. A), CENTRE HOSPITALIER UNIVERSITAIRE DE CLERMONT-FERRAND, demeurant à MEZEL.

- **Monsieur FREITAS André**
INFIRMIER CADRE DE SANTE CATEG. SEDENTAIRE, CENTRE HOSPITALIER UNIVERSITAIRE DE CLERMONT-FERRAND, demeurant à SAINT-GEORGES-DE-MONS.

- **Monsieur GAILLARD Jean-Claude**
Adjoint au maire, COMMUNE DE SAINT GERVAIS D AUVERGNE, demeurant à SAINT-GERVAIS-D'AUVERGNE.

- **Monsieur GARRY Marc**
ADJOINT TECHNIQUE TERRITORIAL PRINCIPAL 1ERE CLASSE, CLERMONT AUVERGNE METROPOLE, demeurant à COURNON-D'AUVERGNE.

- **Madame GATTO Françoise née CUBIZOLLES**
Adjointe au maire, MAIRIE DE CHAMALIERES, demeurant à CHAMALIERES.

- **Madame GAULE Bernadette**
ASSISTANTE MATERNELLE, MAIRIE DE CLERMONT-FERRAND, demeurant à CLERMONT-FERRAND.

- **Madame GAUTHIER Catherine**
AGENT DE MAITRISE PRINCIPAL, MAIRIE DE CLERMONT-FERRAND, demeurant à GERZAT.

- **Monsieur GAUTHIER Jacques**
ADJOINT TECHNIQUE TERRITORIAL PRINCIPAL 1ERE CLASSE, CLERMONT AUVERGNE METROPOLE, demeurant à CLERMONT-FERRAND.

- **Monsieur GAYDIER Serge**
ADJOINT TECHNIQUE PRINCIPAL 1ERE CLASSE, COMMUNE DE TAUVES, demeurant à TAUVES.

- **Monsieur GENDRE Jacques**
ADJOINT TECHNIQUE PRINCIPAL 1ERE CLASSE, MAIRIE D'AIGUEPERSE, demeurant à AIGUEPERSE.

- **Monsieur GENESTINE Guy**
ADJOINT TECHNIQUE TERRITORIAL PRINCIPAL 2EME CLASSE, CLERMONT AUVERGNE METROPOLE, demeurant à SAYAT.
- **Madame GENET Béatrice née GRANGEON**
AGENT SOCIAL PRINCIPAL 2EME CLASSE, C.C.A.S. DE CLERMONT-FERRAND, demeurant à COURNON-D'AUVERGNE.
- **Madame GENTET Martine née BOSE**
ASSISTANT SOCIO EDUCATIF 1ERE CLASSE, C.C.A.S. DE CLERMONT-FERRAND, demeurant à PESSAT-VILLENEUVE.

- **Madame GIRAL Josiane**
INFIRMIERE D.E. 2EME GRADE CATEG. A, CENTRE HOSPITALIER UNIVERSITAIRE DE CLERMONT-FERRAND, demeurant à VOLVIC.

- **Madame GIRAUDET Christine**
ASSISTANT MEDICO-ADM. CLASSE NORMALE, CENTRE HOSPITALIER UNIVERSITAIRE DE CLERMONT-FERRAND, demeurant à ROMAGNAT.
- **Madame GONTARD Nicole née BONNETON**
ATSEM PRINCIPAL 2EME CLASSE, MAIRIE DE LEMPDES, demeurant à LEMPDES.

- **Monsieur GONTHIER Eric**
BRIGADIER CHEF PRINCIPAL, MAIRIE DE CHAMALIERES, demeurant à CHAMALIERES.
- **Madame GOUBELY Françoise**
ADJOINT TECHNIQUE TERRITORIAL PRINCIPAL 2EME CLASSE, MAIRIE DE CLERMONT-FERRAND, demeurant à CLERMONT-FERRAND.
- **Madame GOUT Sylvie**
AGENT SOCIAL PRINCIPAL 1ERE CLASSE, C.C.A.S. DE CLERMONT-FERRAND, demeurant à CLERMONT-FERRAND.
- **Madame GOY Sylvie née REYNARD**
AIDE-SOIGNANTE PRINCIPALE, CENTRE HOSPITALIER DE BILLOM, demeurant à CHAS.
- **Madame GRANCHIER Sylvie née LARRIEUX**
ADJOINT ADMINISTRATIF 1ERE CLASSE, COMMUNE DE BUSSIERES-PRES-PIONSAT, demeurant à ROCHE-D'AGOUX.
- **Monsieur GRAND Emmanuel**
ASH QUALIFIE CLASSE SUPERIEURE, CENTRE HOSPITALIER UNIVERSITAIRE DE CLERMONT-FERRAND, demeurant à COUDES.
- **Monsieur GRAND Sylvain**
ADJOINT TECHNIQUE PRINCIPAL 1ERE CLASSE, COMMUNE DE SAINT IGNAT, demeurant à MARINGUES.
- **Madame GRANIER Christine**
INFIRMIERE D.E. 2EME GRADE CATEG. A, CENTRE HOSPITALIER UNIVERSITAIRE DE CLERMONT-FERRAND, demeurant à GERZAT.
- **Monsieur GRUET Patrick**
ADJOINT TECHNIQUE PRINCIPAL 2EME CLASSE, MAIRIE DE PUY-GUILLAUME, demeurant à PUY-GUILLAUME.
- **Madame GUERMIT Fouzia**
ASSISTANT MEDICO-ADM. CLASSE SUPERIEURE, CENTRE HOSPITALIER UNIVERSITAIRE DE CLERMONT-FERRAND, demeurant à CHAMALIERES.
- **Madame GUIGON Sylvie née CHAUTARD**
AUXILIAIRE DE SOINS PRINCIPAL 1ERE CLASSE, C.C.A.S. DE CLERMONT-FERRAND, demeurant à CLERMONT-FERRAND.
- **Monsieur GUILLET Henri**
AGENT DE MAITRISE PRINCIPAL, C.C.A.S. DE CLERMONT-FERRAND, demeurant à CLERMONT-FERRAND.
- **Madame HANS Chantal**
PUERICULTRICE CLASSE SUPERIEURE (1988), CENTRE HOSPITALIER UNIVERSITAIRE DE CLERMONT-FERRAND, demeurant à LA ROCHE-BLANCHE.
- **Monsieur HAVENNE Gilbert**
AIDE-SOIGNANT, CENTRE HOSPITALIER GUY THOMAS DE RIOM, demeurant à CHAPPES.
- **Monsieur HEMERY Bernard**
INGENIEUR HOSPITALIER EN CHEF CLASSE EXCEPTIONNELLE, CENTRE HOSPITALIER UNIVERSITAIRE DE CLERMONT-FERRAND, demeurant à MENETROL.
- **Madame HERVE-SEQUEIROS Valérie**
INFIRMIERE SOINS GENERAUX ET SPEC. PUERICULTRICE 3EME GRADE, CENTRE HOSPITALIER UNIVERSITAIRE DE CLERMONT-FERRAND, demeurant à ORCINES.

- **Madame HIRET Jocelyne**
REDACTEUR, CLERMONT AUVERGNE METROPOLE, demeurant à CLERMONT-FERRAND.
- **Monsieur HUBENY-BELSKY Stéphane**
EDUCATEUR TERRITORIAL DES A.P.S. PRINCIPAL 1ERE CLASSE, CLERMONT AUVERGNE METROPOLE, demeurant à ESPIRAT.
- **Monsieur JAUILHAC Jean-Claude**
ADJOINT TECHNIQUE TERRITORIAL PRINCIPAL 2EME CLASSE, CLERMONT AUVERGNE METROPOLE, demeurant à CHAMALIERES.
- **Madame JEANPIERRE Nadine**
INFIRMIERE CLASSE SUPERIEURE CATEG. B, CENTRE HOSPITALIER UNIVERSITAIRE DE CLERMONT-FERRAND, demeurant à BLANZAT.
- **Madame KOCJANCIC Véronique**
ADJOINT TERRITORIAL ANIM. PRINCIPAL 2EME CLASSE, MAIRIE DE CLERMONT-FERRAND, demeurant à COURNON-D'AUVERGNE.
- **Monsieur LACATENA Michel**
ADJOINT TECHNIQUE TERRITORIAL PRINCIPAL 1ERE CLASSE, MAIRIE DE CLERMONT-FERRAND, demeurant à LES MARTRES-DE-VEYRE.
- **Madame LACHAIZE Anne-Marie**
SECRETAIRE, COMMUNE DE TAUVES, demeurant à LA TOUR-D'AUVERGNE.
- **Madame LAFARGE Marie-Claire**
TECHNICIEN LABORATOIRE MEDICAL CLASSE SUPERIEURE, CENTRE HOSPITALIER UNIVERSITAIRE DE CLERMONT-FERRAND, demeurant à VERNINES.
- **Monsieur LAMOURETTE Pascal**
AIDE-SOIGNANT, CENTRE HOSPITALIER PAUL ARDIER D'ISSOIRE, demeurant à LE VERNET-LA-VARENNE.
- **Madame LAPOUGE Isabelle**
AIDE-SOIGNANTE, CENTRE HOSPITALIER UNIVERSITAIRE DE CLERMONT-FERRAND, demeurant à ARGNAT.
- **Madame LEBOURG Valérie**
ADJOINT ADMINISTRATIF HOSPITALIER PRINCIPAL 2EME GRADE, CENTRE HOSPITALIER UNIVERSITAIRE DE CLERMONT-FERRAND, demeurant à CLERMONT-FERRAND.
- **Monsieur LEMAIRE Jean-François**
ADJOINT TECHNIQUE PRINCIPAL 2EME CLASSE, MAIRIE DE THIERS, demeurant à THIERS.
- **Madame LOPES Marie**
ADJOINT ADMINISTRATIF TERRITORIAL PRINCIPAL 2EME CLASSE, MAIRIE DE CLERMONT-FERRAND, demeurant à CLERMONT-FERRAND.
- **Madame LOPES Sylvie**
ADJOINT ADMINISTRATIF PRINCIPAL 1ERE CLASSE, MAIRIE DE CHATEL-GUYON, demeurant à CHAMBARON-SUR-MORGE.
- **Madame LUZUY Sylvie**
ADJOINT ADMINISTRATIF PRINCIPAL 2EME CLASSE, MAIRIE D'ISSOIRE, demeurant à ISSOIRE.
- **Madame MAISONNEUVE Valérie**
ASSISTANTE MATERNELLE, CLERMONT AUVERGNE METROPOLE, demeurant à CLERMONT-FERRAND.
- **Madame MAÎTRE Nicole**
REDACTEUR PRINCIPAL 1ERE CLASSE (SECRETAIRE DE MAIRIE), MAIRIE DE RANDAN, demeurant à RANDAN.

- **Madame MALLERET Monique**
INFIRMIERE CLASSE SUPERIEURE CATEG. B, CENTRE HOSPITALIER UNIVERSITAIRE DE CLERMONT-FERRAND, demeurant à ROMAGNAT.

- **Monsieur MANDEVILLE Pierre**
TECHNICIEN PRINCIPAL 1ERE CLASSE, MAIRIE DE CLERMONT-FERRAND, demeurant à CLERMONT-FERRAND.

- **Monsieur MANRY Didier**
AGENT DE MAITRISE, MAIRIE DE BEAUMONT, demeurant à BEAUMONT.

- **Madame MARCHIONNI Christine**
AUXILIAIRE DE PUERICULTURE, CENTRE HOSPITALIER UNIVERSITAIRE DE CLERMONT-FERRAND, demeurant à CLERMONT-FERRAND.

- **Madame MARTIN Isabelle**
ATTACHE, CLERMONT AUVERGNE METROPOLE, demeurant à CHAMALIERES.

- **Monsieur MARY Jean-Michel**
OUVRIER PROFESSIONNEL 2EME CLASSE, CENTRE HOSPITALIER DE BILLOM, demeurant à LEZOUX.

- **Monsieur MENARDIN Raymond**
ADJOINT TECHNIQUE TERRITORIAL PRINCIPAL 1ERE CLASSE, CLERMONT AUVERGNE METROPOLE, demeurant à CLERMONT-FERRAND.

- **Madame MERED Josette**
ASSISTANTE MEDICO-ADM. CLASSE SUPERIEURE, CENTRE HOSPITALIER UNIVERSITAIRE DE CLERMONT-FERRAND, demeurant à CLERMONT-FERRAND.

- **Madame METENIER Brigitte**
ASSISTANTE FAMILIALE, CONSEIL DEPARTEMENTAL 63 PLACEMENT FAMILIAL, demeurant à CEYRAT.

- **Madame MEUNIER Sylvie**
MANIPULATEUR ELECTRO-RADIO. CLASSE SUPERIEURE (CAT. A), CENTRE HOSPITALIER UNIVERSITAIRE DE CLERMONT-FERRAND, demeurant à CEYRAT.

- **Madame MOINGT Joëlle**
ADJOINT TECHNIQUE TERRITORIAL PRINCIPAL 1ERE CLASSE, MAIRIE DE CLERMONT-FERRAND, demeurant à CHAMALIERES.

- **Monsieur MOLINIER André**
Conseiller municipal, COMMUNE DE TAUVES, demeurant à TAUVES.

- **Madame MONDIERE Josiane née BESSON**
ADJOINT ADMINISTRATIF PRINCIPAL 2EME CLASSE, COMMUNE DE ESCOUTOUX, demeurant à ESCOUTOUX.

- **Madame MONNET Claudine née BARRAUD**
ATTACHE, MAIRIE DE BEAUMONT, demeurant à LE CENDRE.

- **Madame MONTABRUT Marielle**
ASH QUALIFIE CLASSE SUPERIEURE, CENTRE HOSPITALIER UNIVERSITAIRE DE CLERMONT-FERRAND, demeurant à VOLVIC.

- **Monsieur MONTROY Michel**
ADJOINT TECHNIQUE PRINCIPAL 1ERE CLASSE, MAIRIE DE CHAMALIERES, demeurant à SAINT-GEORGES-DE-MONS.

- **Monsieur MORANNE Bruno**
ADJOINT TECHNIQUE TERRITORIAL PRINCIPAL 2EME CLASSE, MAIRIE DE COURPIERE,
demeurant à COURPIERE.

- **Madame MOUSSET OLEJNICZAK Evelyne née MOUSSET**
SECRETAIRE DE MAIRIE, COMMUNE DE SERVANT, demeurant à SERVANT.

- **Madame MUR Claudine**
ATTACHE, MAIRIE DE COURPIERE, demeurant à COURPIERE.

- **Monsieur MURATORE Philippe**
INGENIEUR HOSPITALIER EN CHEF CLASSE NORMALE, CENTRE HOSPITALIER
UNIVERSITAIRE DE CLERMONT-FERRAND, demeurant à CLERMONT-FERRAND.

- **Madame NOVERT Anita née BOST**
REDACTEUR PRINCIPAL 1ERE CLASSE, MAIRIE DE THIERS, demeurant à PUY-GUILLAUME.

- **Monsieur NUNEZ Alix**
ADJOINT TECHNIQUE TERRITORIAL PRINCIPAL 1ERE CLASSE, CLERMONT AUVERGNE
METROPOLE, demeurant à CLERMONT-FERRAND.

- **Monsieur OGEIX Bruno**
CADRE SUPERIEUR DE SANTE, MAISON DE RETRAITE EHPAD SERGE BAYLE D'AIGUEPERSE,
demeurant à MARINGUES.

- **Monsieur OLEON René**
ADJOINT TECHNIQUE TERRITORIAL PRINCIPAL 1ERE CLASSE, MAIRIE DE CLERMONT-
FERRAND, demeurant à BLANZAT.

- **Madame PAPON Florence**
EDUCATEUR JEUNES ENFANTS 1ERE CLASSE, MAIRIE DE CLERMONT-FERRAND, demeurant à
CLERMONT-FERRAND.

- **Madame PARMANTIER Brigitte**
AUXILIAIRE DE PUERICULTURE, CENTRE HOSPITALIER UNIVERSITAIRE DE CLERMONT-
FERRAND, demeurant à CLERMONT-FERRAND.

- **Madame PARRAGA Isabelle**
ASSISTANT MEDICO-ADM. CLASSE SUPERIEURE, CENTRE HOSPITALIER UNIVERSITAIRE DE
CLERMONT-FERRAND, demeurant à PONT-DU-CHATEAU.

- **Madame PAULET Marie-Josèphe**
INFIRMIERE 2EME GRADE, CENTRE HOSPITALIER GUY THOMAS DE RIOM, demeurant à
CEBAZAT.

- **Madame PAULET Nicole née DUBOURGNOUX**
ADJOINT TECHNIQUE PRINCIPAL 2EME CLASSE, C.C.A.S. DE CLERMONT-FERRAND, demeurant
à CLERMONT-FERRAND.

- **Madame PELLETIER Jeanine**
AIDE-SOIGNANTE PRINCIPALE, CENTRE HOSPITALIER UNIVERSITAIRE DE CLERMONT-
FERRAND, demeurant à MONTPENSIER.

- **Monsieur PERCHET François**
AIDE-SOIGNANT, CENTRE HOSPITALIER UNIVERSITAIRE DE CLERMONT-FERRAND,
demeurant à BEAUMONT.

- **Monsieur PERRIER-GUSTIN Patrice**
DIRECTEUR DES SOINS HORS CLASSE, CENTRE HOSPITALIER UNIVERSITAIRE DE
CLERMONT-FERRAND, demeurant à CLERMONT-FERRAND.

- **Monsieur PEYNET Jean-Claude**
Conseiller municipal, MAIRIE D'AYAT SUR SIOULE, demeurant à PONT-DU-CHATEAU.
- **Monsieur PINET Sylvain**
OUVRIER PRINCIPAL 2EME CLASSE, CENTRE HOSPITALIER D'AMBERT, demeurant à AMBERT.
- **Madame PLESSIX Andrée**
MASSEUR KINESITHEPEUTE CLASSE SUPERIEURE, CENTRE HOSPITALIER
UNIVERSITAIRE DE CLERMONT-FERRAND, demeurant à ESPIRAT.
- **Monsieur POUGET Charlie**
GARDE CHAMPÊTRE CHEF PRINCIPAL - ADJOINT TECH. PRINCIP. 2EME CL., COMMUNE DE
SAINT IGNAT, demeurant à SAINT-IGNAT.
- **Monsieur POUGHON Jean-Michel**
ATTACHE TERRITORIAL, MAIRIE DE LEMPDES, demeurant à CLERMONT-FERRAND.
- **Madame POUJAT Nathalie**
ADJOINT TECHNIQUE TERRITORIAL PRINCIPAL 2EME CLASSE, CLERMONT AUVERGNE
METROPOLE, demeurant à CLERMONT-FERRAND.
- **Madame PRADIER Gisèle**
AIDE-SOIGNANTE, CENTRE HOSPITALIER DE BILLOM, demeurant à REIGNAT.
- **Madame PRZYBYCINSKI Françoise**
AGENT SPECIALISE PRINCIPAL ECOLES MATERNELLES 1ERE CLASSE, MAIRIE D'ISSOIRE,
demeurant à ISSOIRE.
- **Monsieur QUATRESOUS Maurice**
INFIRMIER S.G. (D.F) GRADE 2 ISGS, CENTRE HOSPITALIER D'AMBERT, demeurant à ARLANC.
- **Madame RAYMOND Martine**
ADJOINT TECHNIQUE TERRITORIAL PRINCIPAL 1ERE CLASSE, CLERMONT AUVERGNE
METROPOLE, demeurant à RIOM.
- **Madame RAYNAUD Christine**
REDACTEUR PRINCIPAL 1ERE CLASSE - GESTIONNAIRE RH, CENTRE INTERCOMMUNAL
D'ACTION SOCIALE DE LA COMMUNAUTE DE COMMUNES COMBRAILLES SIOULE ET
MORGE, demeurant à SAINT-GEORGES-DE-MONS.
- **Madame RAYNAUD Sylvie**
INFIRMIERE ANESTHESISTE CLASSE SUPERIEURE, CENTRE HOSPITALIER UNIVERSITAIRE
DE CLERMONT-FERRAND, demeurant à CHAMALIERES.
- **Monsieur RÉGERAT Raymond**
Adjoint au maire, MAIRIE DE CHAPPES, demeurant à CHAPPES.
- **Monsieur REINHARD Jacques**
ADJOINT TECHNIQUE PRINCIPAL 1ERE CLASSE, SYNDICAT DU BOIS DE L'AUMONE DE RIOM,
demeurant à GERZAT.
- **Monsieur ROCHE Alain**
ADJOINT TECHNIQUE PRINCIPAL 2EME CLASSE, CLERMONT AUVERGNE METROPOLE,
demeurant à CLERMONT-FERRAND.
- **Monsieur ROCHE Jean-François**
PROFESSEUR HORS CLASSE, MONTLUCON COMMUNAUTE, demeurant à CLERMONT-
FERRAND.
- **Madame ROCHE Véronique née WILHEMS**
ADJOINT TECHNIQUE PRINCIPAL 1ERE CLASSE, C.C.A.S. DE CLERMONT-FERRAND, demeurant
à CLERMONT-FERRAND.

- **Madame RONCHAUD Corinne née VERNIER**
AGENT DES SERVICES HOSPITALIERS CLASSE SUPERIEURE, CENTRE HOSPITALIER GUY THOMAS DE RIOM, demeurant à RIOM.

- **Monsieur ROUEL Alain**
Conseiller municipal, MAIRIE DE LAQUEUILLE, demeurant à LAQUEUILLE.

- **Madame ROUGIER Catherine**
INFIRMIERE D.E. 2EME GRADE CATEG. A, CENTRE HOSPITALIER UNIVERSITAIRE DE CLERMONT-FERRAND, demeurant à SAINT-IGNAT.

- **Madame ROUX Catherine née CHANTEGREL**
AIDE-SOIGNANTE PRINCIPALE, CENTRE HOSPITALIER D'AMBERT, demeurant à AMBERT.

- **Monsieur ROY Pierre**
ADJOINT TECHNIQUE TERRITORIAL PRINCIPAL 1ERE CLASSE, CLERMONT AUVERGNE METROPOLE, demeurant à SAINT-PIERRE-ROCHE.

- **Madame SAHUT Muriel née BORNES**
AGENT SOCIAL PRINCIPAL 2EME CLASSE, CENTRE INTERCOMMUNAL D'ACTION SOCIALE DE LA COMMUNAUTE DE COMMUNES COMBRAILLES SIOULE ET MORGE, demeurant à CHARBONNIERES-LES-VARENNES.

- **Madame SAINTRAPT Brigitte**
AGENT DE MAITRISE, MAIRIE DE CLERMONT-FERRAND, demeurant à CLERMONT-FERRAND.

- **Madame SARRAZIN Joëlle**
INFIRMIERE D.E. 2EME GRADE CATEG. A, CENTRE HOSPITALIER UNIVERSITAIRE DE CLERMONT-FERRAND, demeurant à RIOM.

- **Madame SAURA Madeleine née ZACARIAS**
ANIMATRICE, CENTRE HOSPITALIER GUY THOMAS DE RIOM, demeurant à TEILHEDE.

- **Madame SAUVAT Paola**
AUXILIAIRE DE PUERICULTURE, CENTRE HOSPITALIER UNIVERSITAIRE DE CLERMONT-FERRAND, demeurant à CLERMONT-FERRAND.

- **Monsieur SAVEL Bernard**
ADJOINT TECHNIQUE PRINCIPAL 1ERE CLASSE, COMMUNE DE CEYRAT, demeurant à CEYRAT.

- **Madame SELIN Marie-Claude née LIMBERTIE**
ASSISTANTE FAMILIALE, CONSEIL DEPARTEMENTAL 63 PLACEMENT FAMILIAL, demeurant à PASLIERES.

- **Madame SOUQUIERE Valérie**
PUERICULTRICE CADRE DE SANTE CATEG. SEDENTAIRE, CENTRE HOSPITALIER UNIVERSITAIRE DE CLERMONT-FERRAND, demeurant à CLERMONT-FERRAND.

- **Monsieur THEROL Pascal**
ADJOINT TECHNIQUE TERRITORIAL PRINCIPAL 2EME CLASSE, CLERMONT AUVERGNE METROPOLE, demeurant à CLERMONT-FERRAND.

- **Monsieur THEVENET Didier**
AGENT DE MAITRISE PRINCIPAL, MAIRIE DE CHAMALIERES, demeurant à DALLET.

- **Monsieur TICHIT Christophe**
ADJOINT TECHNIQUE TERRITORIAL PRINCIPAL 1ERE CLASSE, COMMUNE DE BILLOM, demeurant à BILLOM.

- **Madame TUVIGNON Claudine**
INFIRMIERE SOINS GENERAUX ET SPEC. BLOC OPERATOIRE 3EME GRADE, CENTRE HOSPITALIER UNIVERSITAIRE DE CLERMONT-FERRAND, demeurant à CLERMONT-FERRAND.

- **Monsieur URBAN Yves**
AGENT DE MAITRISE PRINCIPAL, CLERMONT AUVERGNE METROPOLE, demeurant à COURNON-D'AUVERGNE.

- **Monsieur URLANDE Fernand**
Maire honoraire, COMMUNE DE TAUVES, demeurant à TAUVES.

- **Monsieur VERNEY François**
EDUCATEUR DES APS PRINCIPAL 1ERE CLASSE, CENTRE INTERCOMMUNAL D'ACTION SOCIALE DE LA COMMUNAUTE DE COMMUNES COMBRAILLES SIOULE ET MORGE, demeurant à LES ANCIZES.

- **Madame VERNY Marie-Josée née SAUVAGNAT**
ASSISTANTE FAMILIALE, CONSEIL DEPARTEMENTAL 63 PLACEMENT FAMILIAL, demeurant à RIOM.

- **Madame VIGNEAU Nathalie**
REDACTEUR PRINCIPAL 2EME CLASSE, MAIRIE DE CLERMONT-FERRAND, demeurant à ROYAT.

- **Monsieur VILANOVA Hervé**
TECHNICIEN SUPERIEUR HOSPITALIER, CENTRE HOSPITALIER DE BILLOM, demeurant à BILLOM.

- **Monsieur VINCENT Bachir**
ATTACHE, MAIRIE DE BEAUMONT, demeurant à BEAUMONT.

- **Madame VINDIOLLET Laurence**
AIDE-SOIGNANTE, CENTRE HOSPITALIER UNIVERSITAIRE DE CLERMONT-FERRAND, demeurant à CLERMONT-FERRAND.

- **Madame VOIDEY Agnès**
ADJOINT ADMINISTRATIF TERRITORIAL PRINCIPAL 2EME CLASSE, MAIRIE DE CLERMONT-FERRAND, demeurant à CLERMONT-FERRAND.

- **Madame VOURZAY Catherine née DESORMIERE**
PHARMACIEN PRATICIEN HOSPITALIER, EHPAD "MON REPOS", demeurant à CHAMALIERES.

- **Madame VRAY Véronique**
ADJOINT ADMINISTRATIF PRINCIPAL 1ERE CLASSE, COMMUNE DE CEYRAT, demeurant à CEYRAT.

- **Madame WALDNER Louise**
ASSISTANT DE CONSERVATION PRINCIPAL 1ERE CLASSE, CLERMONT AUVERGNE METROPOLE, demeurant à CHAMALIERES.

- **Madame WINTERSTEIN Chantal née RAYNAUD**
ADJOINT TECHNIQUE TERRITORIAL, COMMUNE DE TAUVES, demeurant à TAUVES.

- **Madame WUILLAUME Patricia née POGGI**
EDUCATEUR DE JEUNES ENFANTS 1ERE CLASSE, MAIRIE DE CHAMALIERES, demeurant à BROMONT-LAMOTHE.

- **Madame YELMO Virginie**
INFIRMIERE CADRE DE SANTE CATEG. SEDENTAIRE, CENTRE HOSPITALIER UNIVERSITAIRE DE CLERMONT-FERRAND, demeurant à LEMPDES.

- **Madame ZANOLETTI Claudine**
TECHNICIEN LABO MED. CLASSE SUPERIEURE, CENTRE HOSPITALIER UNIVERSITAIRE DE CLERMONT-FERRAND, demeurant à CLERMONT-FERRAND.

Article 3 : la médaille d'honneur Régionale, Départementale et Communale OR est décernée à :

- **Monsieur ALBERT Richard**
OUVRIER PRINCIPAL 2EME CLASSE, CENTRE HOSPITALIER UNIVERSITAIRE DE CLERMONT-FERRAND, demeurant à SAINT-JEAN-D'HEURS.

- **Madame ALMEDINA Muriel**
ADJOINT TECHNIQUE TERRITORIAL PRINCIPAL 1ERE CLASSE, MAIRIE DE CLERMONT-FERRAND, demeurant à CLERMONT-FERRAND.

- **Monsieur ANDRE Franck**
TECHNICIEN SUPERIEUR HOSPITALIER 1ERE CLASSE, CENTRE HOSPITALIER UNIVERSITAIRE DE CLERMONT-FERRAND, demeurant à ORCINES.

- **Monsieur ANTIGNAC Michel**
ADJOINT TECHNIQUE TERRITORIAL PRINCIPAL 1ERE CLASSE, MAIRIE DE CLERMONT-FERRAND, demeurant à CLERMONT-FERRAND.

- **Monsieur ARLABOSSE Thierry**
AGENT DE MAITRISE, MAIRIE DE CLERMONT-FERRAND, demeurant à CLERMONT-FERRAND.

- **Madame AUBERGER Claude**
ADJOINT ADMINISTRATIF TERRITORIAL PRINCIPAL 2EME CLASSE, CLERMONT AUVERGNE METROPOLE, demeurant à CLERMONT-FERRAND.

- **Monsieur AUBIGNAT Pierre**
ADJOINT TECHNIQUE TERRITORIAL PRINCIPAL 1ERE CLASSE, CLERMONT AUVERGNE METROPOLE, demeurant à GERZAT.

- **Madame BALLESTEROS Béatriz**
INFIRMIERE D.E. 1ER GRADE CATEG. A, CENTRE HOSPITALIER UNIVERSITAIRE DE CLERMONT-FERRAND, demeurant à CLERMONT-FERRAND.

- **Monsieur BAPT Bruno**
ADJOINT TECHNIQUE TERRITORIAL PRINCIPAL 1ERE CLASSE, CLERMONT AUVERGNE METROPOLE, demeurant à PLAUZAT.

- **Madame BARBAT Evelyne**
AIDE-SOIGNANTE PRINCIPALE, CENTRE HOSPITALIER UNIVERSITAIRE DE CLERMONT-FERRAND, demeurant à BILLOM.

- **Madame BARDOUX Sylvie**
ERGOTHERAPEUTE CLASSE SUPERIEURE, CENTRE HOSPITALIER UNIVERSITAIRE DE CLERMONT-FERRAND, demeurant à CHATEAUGAY.

- **Madame BARGOIN Evelyne**
ADJOINT ADMINISTRATIF, C.C.A.S. DE PUY-GUILLAUME, demeurant à MONS.

- **Madame BASTIDE Valérie**
ADJOINT ADMINISTRATIF TERRITORIAL PRINCIPAL 1ERE CLASSE, MAIRIE DE CLERMONT-FERRAND, demeurant à ROYAT.

- **Monsieur BATAILLER Alain**
ADJOINT TECHNIQUE TERRITORIAL PRINCIPAL 1ERE CLASSE, MAIRIE DE CLERMONT-FERRAND, demeurant à CLERMONT-FERRAND.

- **Monsieur BATISSE-DAUQUAIRE Jacques**
ADJOINT TECHNIQUE TERRITORIAL PRINCIPAL 2EME CLASSE, CLERMONT AUVERGNE METROPOLE, demeurant à CLERMONT-FERRAND.

- **Madame BATISSE Marie-Thérèse**
ASSISTANTE MEDICO ADMINISTRATIVE EXCEPTIONNELLE, CENTRE HOSPITALIER GUY THOMAS DE RIOM, demeurant à CHAPDES-BEAUFORT.

- **Monsieur BEAUNE Eric**
GARDIEN-BRIGADIER DE POLICE MUNICIPALE, COMMUNE DE SAINT GERVAIS D AUVERGNE, demeurant à SAINT-GERVAIS-D'AUVERGNE.

- **Monsieur BELLIME Philippe**
TECHNICIEN, MAIRIE DE CLERMONT-FERRAND, demeurant à CHATEAUGAY.

- **Madame BENETH Geneviève**
ADJOINT TECHNIQUE TERRITORIAL PRINCIPAL 1ERE CLASSE, MAIRIE DE CLERMONT-FERRAND, demeurant à CLERMONT-FERRAND.

- **Madame BERTIN Annick**
AGENT DE MAITRISE, MAIRIE DE CLERMONT-FERRAND, demeurant à CLERMONT-FERRAND.

- **Madame BIGOT Catherine née BRUNET**
AGENT SOCIAL PRINCIPAL 2EME CLASSE, C.C.A.S. DE CLERMONT-FERRAND, demeurant à GERZAT.

- **Madame BONNAUD Marie-Christine**
ASSISTANT MEDICO-ADM. CLASSE SUPERIEURE, CENTRE HOSPITALIER UNIVERSITAIRE DE CLERMONT-FERRAND, demeurant à COURNON-D'AUVERGNE.

- **Monsieur BORY Frédéric**
ADJOINT TECHNIQUE TERRITORIAL PRINCIPAL 2EME CLASSE, CLERMONT AUVERGNE METROPOLE, demeurant à CLERMONT-FERRAND.

- **Monsieur BOULAY Jean Paul**
Conseiller municipal, COMMUNE DE COMBRAILLES, demeurant à COMBRAILLES.

- **Monsieur BOULIER Dominique**
AGENT DE MAITRISE PRINCIPAL, MAIRIE DE CLERMONT-FERRAND, demeurant à COUDES.

- **Madame BOURGUET Agnès**
ADJOINT ADMINISTRATIF HOSPITALIER PRINCIPAL 2EME CLASSE, CENTRE HOSPITALIER UNIVERSITAIRE DE CLERMONT-FERRAND, demeurant à SAYAT.

- **Madame BRUGIERE Françoise**
ATSEM PRINCIPAL 2EME CLASSE, MAIRIE DE MESSEIX, demeurant à MESSEIX.
- **Monsieur BUENO Dominique**
ADJOINT TECHNIQUE TERRITORIAL PRINCIPAL 1ERE CLASSE, MAIRIE DE CLERMONT-FERRAND, demeurant à RIOM.
- **Madame BUCINA Marie-Christine**
ADJOINT TECHNIQUE TERRITORIAL PRINCIPAL 1ERE CLASSE, MAIRIE DE CLERMONT-FERRAND, demeurant à SAINT-BEAUZIRE.

- **Madame CAMILLERI Christine**
ADJOINT ADMINISTRATIF TERRITORIAL PRINCIPAL 1ERE CLASSE, MAIRIE DE CLERMONT-FERRAND, demeurant à CLERMONT-FERRAND.

- **Madame CAMUS Bernadette née HIVERNAT**
ADJOINT TECHNIQUE PRINCIPAL 2EME CLASSE, MAIRIE D'ISSOIRE, demeurant à ISSOIRE.

- **Madame CARTIER Jocelyne**
ASSISTANT MEDICO-ADM. CLASSE NORMALE, CENTRE HOSPITALIER UNIVERSITAIRE DE CLERMONT-FERRAND, demeurant à BEAUMONT.

- **Madame CHASTEL Muriel née BYON**
ADJOINT TECHNIQUE PRINCIPAL 1ERE CLASSE, MAIRIE DE LEZOUX, demeurant à LEZOUX.

- **Madame CHEVALERIAS Françoise née DUVERT**
REDACTEUR PRINCIPAL 2EME CLASSE, COMMUNE DE SAINT-REMY-SUR-DUROLLE, demeurant à SAINT-REMY-SUR-DUROLLE.

- **Monsieur CHEVALIER Stéphane**
TECHNICIEN SUPERIEUR HOSPITALIER 2EME CLASSE, CENTRE HOSPITALIER UNIVERSITAIRE DE CLERMONT-FERRAND, demeurant à ROMAGNAT.

- **Madame COIGNET Catherine née PINET**
OUVRIER PRINCIPAL 1ERE CLASSE, CENTRE HOSPITALIER DE BILLOM, demeurant à MOISSAT.

- **Madame COIGNET Christine**
AIDE-SOIGNANTE, CENTRE HOSPITALIER UNIVERSITAIRE DE CLERMONT-FERRAND, demeurant à LES MARTRES-DE-VEYRE.

- **Madame COISSARD Annick**
ADJOINT ADMINISTRATIF TERRITORIAL PRINCIPAL 1ERE CLASSE, CLERMONT AUVERGNE METROPOLE, demeurant à BEAUMONT.

- **Madame COLAS Nathalie**
AIDE-SOIGNANTE, CENTRE HOSPITALIER GUY THOMAS DE RIOM, demeurant à PROMPSAT.

- **Madame COLIN Edith**
INFIRMIERE D.E. 2EME GRADE CATEG. A, CENTRE HOSPITALIER UNIVERSITAIRE DE CLERMONT-FERRAND, demeurant à PERIGNAT-LES-SARLIEVE.

- **Madame CONFOLENT Hélène**
TECHNICIEN LABORATOIRE MED CLASSE SUPERIEURE, CENTRE HOSPITALIER UNIVERSITAIRE DE CLERMONT-FERRAND, demeurant à CHAMALIERES.

- **Madame CONORT Evelyne née BICARD**
ATTACHE TERRITORIAL, MAIRIE DE LEMPDES, demeurant à COURNON-D'AUVERGNE.

- **Monsieur COSTILLES Thierry**
MANIPULATEUR ELECTRO MED. CLASSE SUPERIEURE, CENTRE HOSPITALIER UNIVERSITAIRE DE CLERMONT-FERRAND, demeurant à CLERMONT-FERRAND.

- **Monsieur COUPERIER Thierry**
ADJOINT TECHNIQUE TERRITORIAL PRINCIPAL 1ERE CLASSE, COMMUNE DE SAINT-REMY-SUR-DUROLLE, demeurant à THIERS.

- **Monsieur COURTHIAS Dominique**
AGENT DE MAITRISE TITULAIRE, SYNDICAT DU BOIS DE L'AUMONE DE RIOM, demeurant à CHARBONNIERES-LES-VIEILLES.

- **Monsieur CROIZET Gérard**
AGENT DE MAITRISE PRINCIPAL, CLERMONT AUVERGNE METROPOLE, demeurant à CLERMONT-FERRAND.
- **Madame DAFFIX Jocelyne**
REDACTEUR, MAIRIE DE CLERMONT-FERRAND, demeurant à CLERMONT-FERRAND.
- **Monsieur DAUCROS Alain**
ADJOINT TECHNIQUE PRINCIPAL 1ERE CLASSE, MAIRIE D'ISSOIRE, demeurant à FLAT.
- **Madame DAUVERGNE Yvonne**
ADJOINT TECHNIQUE TERRITORIAL PRINCIPAL 1ERE CLASSE, MAIRIE DE CLERMONT-FERRAND, demeurant à CLERMONT-FERRAND.
- **Monsieur DECOTTE Laurent**
TECHNICIEN PRINCIPAL 1ERE CLASSE, MAIRIE DE CLERMONT-FERRAND, demeurant à CLERMONT-FERRAND.
- **Monsieur DE JESUS Ladislau**
ADJOINT TECHNIQUE PRINCIPAL 2EME CLASSE, MAIRIE DE CHAMALIERES, demeurant à CHAMALIERES.
- **Madame DELAGE Marie**
AGENT DE MAITRISE PRINCIPAL, C.C.A.S. DE PUY-GUILLAUME, demeurant à PUY-GUILLAUME.
- **Madame DELBOS Agnès**
AIDE-SOIGNANTE, CENTRE HOSPITALIER UNIVERSITAIRE DE CLERMONT-FERRAND, demeurant à BLANZAT.
- **Madame DEMERE Maryse**
REDACTEUR PRINCIPAL 1ERE CLASSE, CLERMONT AUVERGNE METROPOLE, demeurant à SAINT-GEORGES-SUR-ALLIER.
- **Monsieur DENEFFLE Didier**
TECHNICIEN SUPERIEUR HOSPITALIER 2EME CLASSE, CENTRE HOSPITALIER UNIVERSITAIRE DE CLERMONT-FERRAND, demeurant à CURNON-D'AUVERGNE.
- **Monsieur DENOMAISSON Jean-Pierre**
AIDE-SOIGNANT, CENTRE HOSPITALIER UNIVERSITAIRE DE CLERMONT-FERRAND, demeurant à CEYRAT.
- **Madame DESMOULIN Nicole**
Maire, MAIRIE DE MONTEL DE GELAT, demeurant à MONTEL-DE-GELAT.
- **Madame DESPLAT Françoise**
INGENIEUR HOSPITALIER EN CHEF CLASSE EXCEPTIONNELLE, CENTRE HOSPITALIER UNIVERSITAIRE DE CLERMONT-FERRAND, demeurant à JOZE.
- **Madame DUCHER Corinne née MOREL**
ATTACHE TERRITORIALE - SECRETAIRE DE MAIRIE, COMMUNE DE SAINT-REMY-SUR-DUROLLE, demeurant à PESCHADOIRES.
- **Monsieur DUGNAT Patrick**
ADJOINT TECHNIQUE TERRITORIAL PRINCIPAL 2EME CLASSE, MAIRIE DE CLERMONT-FERRAND, demeurant à CLERMONT-FERRAND.

- **Madame DUJON Françoise**
AIDE-SOIGNANTE, CENTRE HOSPITALIER UNIVERSITAIRE DE CLERMONT-FERRAND,
demeurant à SAINT-BONNET-DE-RIOM.

- **Monsieur DUMONT Joël**
ADJOINT TECHNIQUE TERRITORIAL PRINCIPAL 1ERE CLASSE, CLERMONT AUVERGNE
METROPOLE, demeurant à CLERMONT-FERRAND.

- **Monsieur DUPUIS Philippe**
INGENIEUR HOSPITALIER EN CHEF CLASSE EXCEPTIONNELLE, CENTRE HOSPITALIER
UNIVERSITAIRE DE CLERMONT-FERRAND, demeurant à CLERMONT-FERRAND.

- **Madame DURIF Isabelle née DURAND**
ASSISTANTE MEDICO ADMINISTRATIVE EXCEPTIONNELLE, CENTRE HOSPITALIER GUY
THOMAS DE RIOM, demeurant à VENSAT.

- **Monsieur ESTOC Bruno**
ADJOINT TECHNIQUE TERRITORIAL PRINCIPAL 1ERE CLASSE, CLERMONT AUVERGNE
METROPOLE, demeurant à ROYAT.

- **Madame FAURE Françoise**
INFIRMIERE CLASSE SUPERIEURE CATEG. B, CENTRE HOSPITALIER UNIVERSITAIRE DE
CLERMONT-FERRAND, demeurant à BEAUMONT.

- **Madame FEDOR Marie-Christine**
INFIRMIERE CLASSE SUPERIEURE CATEG. B, CENTRE HOSPITALIER UNIVERSITAIRE DE
CLERMONT-FERRAND, demeurant à COURNON-D'AUVERGNE.

- **Monsieur FOULHOUX Alain**
OUVRIER PRINCIPAL 2EME CLASSE, CENTRE HOSPITALIER UNIVERSITAIRE DE CLERMONT-
FERRAND, demeurant à CLERMONT-FERRAND.

- **Monsieur FOURNIER Michel**
AIDE-SOIGNANT, CENTRE HOSPITALIER UNIVERSITAIRE DE CLERMONT-FERRAND,
demeurant à LES MARTRES-D'ARTIERE.

- **Madame FOURNIER-VILLEMAIRE Anniek**
INFIRMIERE D.E. 2EME GRADE CATEG. A, CENTRE HOSPITALIER UNIVERSITAIRE DE
CLERMONT-FERRAND, demeurant à LA BOURBOULE.

- **Monsieur FRANCOLON Christian**
Adjoint au maire, MAIRIE DE SAINT-ANDRE-LE-COQ, demeurant à SAINT-ANDRE-LE-COQ.

- **Madame GENET Béatrice née GRANGEON**
AGENT SOCIAL PRINCIPAL 2EME CLASSE, C.C.A.S. DE CLERMONT-FERRAND, demeurant à
COURNON-D'AUVERGNE.
- **Monsieur GIRAUD Eric**
ADJOINT TECHNIQUE TERRITORIAL PRINCIPAL 2EME CLASSE, CLERMONT AUVERGNE
METROPOLE, demeurant à LE CREST.
- **Madame GIRAUD Monique née CANTUEL**
ASSISTANTE MATERNELLE, MAIRIE D'ISSOIRE, demeurant à ISSOIRE.

- **Madame GIRE Nicole**
INFIRMIERE CLASSE SUPERIEURE CATEG. B, CENTRE HOSPITALIER UNIVERSITAIRE DE
CLERMONT-FERRAND, demeurant à ROMAGNAT.
- **Madame GLADEL-LEQUETTE Brigitte**
ADJOINT ADMINISTRATIF HOSPITALIER PRINCIPAL 1ERE CLASSE, CENTRE HOSPITALIER
UNIVERSITAIRE DE CLERMONT-FERRAND, demeurant à ORBEIL.
- **Madame GODART Martine née ZWALD-MYLLE**
AIDE-SOIGNANTE PRINCIPALE, CENTRE HOSPITALIER DE BILLOM, demeurant à REIGNAT.

- **Madame GRAND Catherine née BELLEDENT**
ATTACHE D'ADMINISTRATION HOSPITALIERE, MAISON DE RETRAITE EHPAD SERGE BAYLE
D'AIGUEPERSE, demeurant à CHAPTUZAT.

- **Madame GRENON-SERRE Patricia née GRENON**
REDACTEUR PRINCIPAL 2EME CLASSE, MAIRIE D'ISSOIRE, demeurant à ISSOIRE.

- **Madame GUERIN Mireille**
REDACTEUR, CLERMONT AUVERGNE METROPOLE, demeurant à CLERMONT-FERRAND.

- **Monsieur GUERSEN Joël**
MANIPULATEUR CLASSE SUPERIEURE CATEG. SEDENTAIRE, CENTRE HOSPITALIER
UNIVERSITAIRE DE CLERMONT-FERRAND, demeurant à GLAINE-MONTAIGUT.

- **Madame GUETTE Dominique née DUBOST**
REDACTEUR PRINCIPAL 1ERE CLASSE, COMMUNAUTE DE COMMUNES THIERS DORE &
MONTAGNE, demeurant à VOLLORE-VILLE.

- **Madame GUNTRAND Nadine**
ADJOINT ADMINISTRATIF HOSPITALIER PRINCIPAL 2EME CLASSE, CENTRE HOSPITALIER
UNIVERSITAIRE DE CLERMONT-FERRAND, demeurant à CLERMONT-FERRAND.

- **Madame HENRY Annie**
ASSISTANTE MATERNELLE, MAIRIE DE CLERMONT-FERRAND, demeurant à CLERMONT-
FERRAND.

- **Madame HIRSCH Patricia**
ERGOTHERAPEUTE CLASSE SUPERIEURE, CENTRE HOSPITALIER UNIVERSITAIRE DE
CLERMONT-FERRAND, demeurant à CEYRAT.

- **Monsieur JANEL Olivier**
TECHNICIEN TERRITORIAL, SYNDICAT DU BOIS DE L'AUMONE DE RIOM, demeurant à PONT-
DU-CHATEAU.

- **Monsieur JOHANNEL Patrick**
ADJOINT TECHNIQUE TERRITORIAL PRINCIPAL 1ERE CLASSE, MAIRIE DE CLERMONT-
FERRAND, demeurant à COURNON-D'AUVERGNE.

- **Madame JURY Chantal**
ADJOINT ADMINISTRATIF TERRITORIAL PRINCIPAL 1ERE CLASSE, CLERMONT AUVERGNE
METROPOLE, demeurant à CLERMONT-FERRAND.

- **Madame KEDADRA Marie-Louise**
AGENT DE MAITRISE PRINCIPAL, MAIRIE DE CLERMONT-FERRAND, demeurant à VIC-LE-
COMTE.

- **Madame KURZWEIL Frédérique**
AIDE-SOIGNANTE, CENTRE HOSPITALIER UNIVERSITAIRE DE CLERMONT-FERRAND,
demeurant à MOZAC.

- **Madame LAMY Anne**
AIDE-SOIGNANTE PRINCIPALE, CENTRE HOSPITALIER UNIVERSITAIRE DE CLERMONT-
FERRAND, demeurant à AUBIERE.

- **Madame LEBLANC Isabelle née BOUSSET**
INFIRMIERE DIPLOMEE D'ETAT CLASSE SUPERIEURE, CENTRE HOSPITALIER GUY THOMAS
DE RIOM, demeurant à MOZAC.

- **Monsieur LEGER Didier**
ADJOINT TECHNIQUE PRINCIPAL 1ERE CLASSE ECHELON 8 / RETRAITE, MAIRIE DE SAINT ELOY LES MINES, demeurant à SAINT-ELOY-LES-MINES.

- **Monsieur LEMAIRE Patrice**
INFIRMIER D.E. 2EME GRADE CATEG. A, CENTRE HOSPITALIER UNIVERSITAIRE DE CLERMONT-FERRAND, demeurant à LES MARTRES-D'ARTIERE.

- **Madame LEVI ALVARES Barbara née ABRIBACHT**
ATTACHE PRINCIPAL, MAIRIE DE CLERMONT-FERRAND, demeurant à GERZAT.

- **Madame LIEVAIN Elisabeth**
ADJOINT ADMINISTRATIF TERRITORIAL PRINCIPAL 2EME CLASSE, MAIRIE DE CLERMONT-FERRAND, demeurant à CLERMONT-FERRAND.

- **Monsieur MAGE Marc**
ADJOINT TECHNIQUE TERRITORIAL PRINCIPAL 2EME CLASSE, MAIRIE DE CLERMONT-FERRAND, demeurant à CLERMONT-FERRAND.

- **Madame MALAYRAT Dominique**
CONSEILLER EN ECONOMIE SOCIALE ET FAMILIALE CLASSE SUPERIEURE 1ER GRADE, CENTRE HOSPITALIER UNIVERSITAIRE DE CLERMONT-FERRAND, demeurant à ROYAT.

- **Monsieur MANGOT Dominique**
ADJOINT TECHNIQUE TERRITORIAL PRINCIPAL 1ERE CLASSE, MAIRIE DE CLERMONT-FERRAND, demeurant à RANDAN.

- **Madame MARIONON Maryse née MOMPLOT**
ADJOINT TECHNIQUE PRINCIPAL 1ERE CLASSE, MAIRIE D'ISSOIRE, demeurant à APCHAT.

- **Monsieur MARQUET Pierre**
ADJOINT TECHNIQUE PRINCIPAL 1ERE CLASSE, MAIRIE D'ISSOIRE, demeurant à ISSOIRE.

- **Madame MARTIN Patricia**
REDACTEUR PRINCIPAL 1ERE CLASSE, MAIRIE DE CLERMONT-FERRAND, demeurant à LES MARTRES-DE-VEYRE.

- **Madame MARVY Isabelle**
AGENT DE MAITRISE, MAIRIE DE CLERMONT-FERRAND, demeurant à SAINT-GEORGES-DE-MONS.

- **Madame MEVIAL Sylvie**
AIDE-SOIGNANTE, CENTRE HOSPITALIER UNIVERSITAIRE DE CLERMONT-FERRAND, demeurant à ISSERTEAUX.

- **Madame M'HANAOUJ-JUILLARD Mona**
REDACTEUR PRINCIPAL 1ERE CLASSE, CLERMONT AUVERGNE METROPOLE, demeurant à CLERMONT-FERRAND.

- **Madame MIOLANE Eliane**
ASSISTANT MEDICO-ADM. CLASSE NORMALE, CENTRE HOSPITALIER UNIVERSITAIRE DE CLERMONT-FERRAND, demeurant à COURNON-D'AUVERGNE.

- **Monsieur MORANDIERE Dominique**
INGENIEUR HOSPITALIER EN CHEF CLASSE EXCEPTIONNELLE, CENTRE HOSPITALIER UNIVERSITAIRE DE CLERMONT-FERRAND, demeurant à LES MARTRES-D'ARTIERE.

- **Madame MOUCHET Martine**
DIRECTEUR DES SOINS HORS CLASSE, CENTRE HOSPITALIER UNIVERSITAIRE DE CLERMONT-FERRAND, demeurant à CHAMALIERES.

- **Monsieur MOUTON Guy**
AGENT DE MAITRISE PRINCIPAL, COMMUNE DE CEYRAT, demeurant à CEYRAT.
- **Madame NOBLET Marie-Line née ROY**
A.T.S.E.M. PRINCIPAL 1ERE CLASSE, COMMUNAUTE DE COMMUNES THIERS DORE & MONTAGNE, demeurant à AUGEROLLES.
- **Monsieur NOWICKI Marc**
OUVRIER PRINCIPAL 1ERE CLASSE, CENTRE HOSPITALIER UNIVERSITAIRE DE CLERMONT-FERRAND, demeurant à MALAUZAT.
- **Monsieur ORTIGER Sylvain**
TECHNICIEN SUPERIEUR HOSPITALIER 1ERE CLASSE, CENTRE HOSPITALIER UNIVERSITAIRE DE CLERMONT-FERRAND, demeurant à MIREFLEURS.
- **Madame PICHON Danielle née BEAUFILS**
ATSEM PRINCIPAL 1ERE CLASSE, MAIRIE DE SAINT-OURS-LES-ROCHES, demeurant à RIOM.
- **Monsieur PICHOT Philippe**
AIDE-SOIGNANT, CENTRE HOSPITALIER GUY THOMAS DE RIOM, demeurant à ARTONNE.
- **Madame PIREYRE Marie-Françoise**
ADJOINT ADMINISTRATIF TERRITORIAL PRINCIPAL 2EME CLASSE, MAIRIE DE CLERMONT-FERRAND, demeurant à BILLOM.
- **Madame PIRONIN Annick née PENDAO**
AGENT SPECIALISE PRINCIPAL 1ERE CLASSE DES ECOLES MATERNELLES, COMMUNE DE SAINT-REMY-SUR-DUROLLE, demeurant à SAINT-REMY-SUR-DUROLLE.
- **Monsieur PITELET Frédéric**
AGENT DE MAITRISE, MAIRIE DE THIERS, demeurant à THIERS.
- **Madame POUCH Marie-Laure**
INFIRMIERE CLASSE SUPERIEURE CATEG. B, CENTRE HOSPITALIER UNIVERSITAIRE DE CLERMONT-FERRAND, demeurant à CEYRAT.
- **Madame PRADIN Martine**
INFIRMIERE CLASSE SUPERIEURE CATEG. B, CENTRE HOSPITALIER UNIVERSITAIRE DE CLERMONT-FERRAND, demeurant à COMBRONDE.
- **Madame QUIQUANDON Joëlle**
ADJOINT ADMINISTRATIF PRINCIPAL 1ERE CLASSE, MAIRIE DE CHAMALIERES, demeurant à COURPIERE.
- **Madame RAMBERT Pascale**
ADJOINT TECHNIQUE TERRITORIAL PRINCIPAL 2EME CLASSE, MAIRIE DE CLERMONT-FERRAND, demeurant à GERZAT.
- **Madame RAMEAU Nadine**
INFIRMIERE BLOC OPERATOIRE CLASSE SUPERIEURE (1988), CENTRE HOSPITALIER UNIVERSITAIRE DE CLERMONT-FERRAND, demeurant à CLERMONT-FERRAND.
- **Monsieur ROBIN Yves**
AGENT DE MAITRISE PRINCIPAL, C.C.A.S. DE PUY-GUILLAUME, demeurant à PUY-GUILLAUME.
- **Monsieur ROCHETTE Philippe**
INGENIEUR HOSPITALIER EN CHEF CLASSE EXCEPTIONNELLE, CENTRE HOSPITALIER UNIVERSITAIRE DE CLERMONT-FERRAND, demeurant à BEAUMONT.

- **Monsieur ROMEUF Serge**
ADJOINT TECHNIQUE TERRITORIAL, MAIRIE DE MOISSAT, demeurant à MOISSAT.

- **Monsieur ROUSSEAU Gilles**
OUVRIER PRINCIPAL 1ERE CLASSE, CENTRE HOSPITALIER GUY THOMAS DE RIOM, demeurant à GIMEAUX.

- **Madame ROUZIE Isabelle**
INFIRMIERE CLASSE SUPERIEURE CATEG. B, CENTRE HOSPITALIER UNIVERSITAIRE DE CLERMONT-FERRAND, demeurant à SAINT-GENES-CHAMPANELLE.

- **Madame SABATIER-DUCRET Sylvie**
ADJOINT ADMINISTRATIF HOSPITALIER PRINCIPAL 1ERE CLASSE, CENTRE HOSPITALIER GUY THOMAS DE RIOM, demeurant à CHAMBARON-SUR-MORGE.

- **Madame SAINÉ Lydia**
AIDE-SOIGNANTE, CENTRE HOSPITALIER UNIVERSITAIRE DE CLERMONT-FERRAND, demeurant à CHAPPES.

- **Madame SARRY Evelyne née BOUSSAT**
Adjointe au maire, COMMUNE DE ESCOUTOUX, demeurant à ESCOUTOUX.

- **Madame SAUSSEAU Isabelle**
ASSISTANT MEDICO-ADM. CLASSE SUPERIEURE, CENTRE HOSPITALIER UNIVERSITAIRE DE CLERMONT-FERRAND, demeurant à PLAUZAT.

- **Madame SAUVADET Elisabeth**
ADJOINT TECHNIQUE TERRITORIAL PRINCIPAL 1ERE CLASSE, MAIRIE DE CLERMONT-FERRAND, demeurant à MEZEL.

- **Madame SCHOPP Annie née ROUVET**
AGENT DES SERVICES HOSPITALIERS, CENTRE HOSPITALIER DE BILLOM, demeurant à EGLISENEUVE-PRES-BILLOM.

- **Madame SOTTON Joëlle**
ADJOINT ADMINISTRATIF HOSPITALIER PRINCIPAL 2EME CLASSE, CENTRE HOSPITALIER UNIVERSITAIRE DE CLERMONT-FERRAND, demeurant à CLERMONT-FERRAND.

- **Monsieur SOUCAILLE Didier**
ADJOINT TECHNIQUE TERRITORIAL PRINCIPAL 1ERE CLASSE, MAIRIE DE CLERMONT-FERRAND, demeurant à LEMPDES.

- **Monsieur SPINOZZI Christian**
ADJOINT TECHNIQUE TERRITORIAL PRINCIPAL 2EME CLASSE, CLERMONT AUVERGNE METROPOLE, demeurant à CLERMONT-FERRAND.

- **Monsieur SUBILEAU René**
TECHNICIEN PRINCIPAL 2EME CLASSE, CLERMONT AUVERGNE METROPOLE, demeurant à CHAMALIERES.

- **Madame TARRY Dominique**
INFIRMIERE CLASSE SUPERIEURE CATEG. B, CENTRE HOSPITALIER UNIVERSITAIRE DE CLERMONT-FERRAND, demeurant à VEYRE-MONTON.

- **Madame THOMAS Joëlle**
ATTACHE, MAIRIE DE MONTEL DE GELAT, demeurant à MONTEL-DE-GELAT.

- **Madame TRAPPLER Annie**
ADJOINT TECHNIQUE TERRITORIAL PRINCIPAL 1ERE CLASSE, MAIRIE DE CLERMONT-FERRAND, demeurant à CLERMONT-FERRAND.
- **Monsieur TRAVERS Jean-Michel**
Adjoint au maire, COMMUNE DE ESTANDEUIL, demeurant à ESTANDEUIL.
- **Madame VALADIER Nadine**
BRIGADIER-CHEF PRINCIPAL, MAIRIE DE CLERMONT-FERRAND, demeurant à LA ROCHE-BLANCHE.
- **Madame VASQUEZ Maryvonne**
AGENT DE MAITRISE, MAIRIE DE CLERMONT-FERRAND, demeurant à CLERMONT-FERRAND.
- **Madame VEYSSEYRE Catherine**
ADJOINT TECHNIQUE TERRITORIAL PRINCIPAL 2EME CLASSE, CLERMONT AUVERGNE METROPOLE, demeurant à CLERMONT-FERRAND.
- **Madame VIALON Annick**
SAGE-FEMME DES HOPITAUX 2EME GRADE, CENTRE HOSPITALIER UNIVERSITAIRE DE CLERMONT-FERRAND, demeurant à AUBIERE.
- **Monsieur VIGIER Christian**
ADJOINT TECHNIQUE PRINCIPAL 1ERE CLASSE, MAIRIE DE LEMPDES, demeurant à DALLET.
- **Madame WAY Ingrid**
INFIRMIERE DE 2EME GRADE, CENTRE HOSPITALIER GUY THOMAS DE RIOM, demeurant à THURET.
- **Madame WILLAUME Jocelyne**
ADJOINT ADMINISTRATIF PRINCIPAL 2EME CLASSE, MAIRIE DE GANNAT, demeurant à AIGUEPERSE.

Article 4 : Madame la Secrétaire Générale et Monsieur le Directeur de Cabinet sont chargés, chacun en ce qui le concerne, de l'exécution du présent arrêté.

Clermont-Ferrand, le **25 NOV. 2019**

La Préfète



Anne-Gaëlle BAUDOUIN-CLERC

63_Pref_Préfecture du Puy-de-Dôme

63-2020-05-04-001

Autorisation de pénétrer en propriétés privées - Liaison
souterraine 225 000 V



Liberté • Égalité • Fraternité
RÉPUBLIQUE FRANÇAISE

PRÉFÈTE DU PUY-DE-DÔME

PRÉFECTURE DU PUY-DE-DÔME
ARRÊTÉ N°

20 - 00603

ARRÊTÉ

DIRECTION DES COLLECTIVITÉS TERRITORIALES
ET DE L'ENVIRONNEMENT
PÔLE AFFAIRES JURIDIQUES, CONTENTIEUX ET ENVIRONNEMENT

**portant autorisation de pénétrer
dans les propriétés privées
pour permettre les études et le piquetage
nécessaires à la création de la liaison souterraine
225 000 Volts
Enval - Saint-Pierre-Roche**

**La Préfète du Puy-de-Dôme
Chevalier de l'Ordre National du Mérite**

Vu la loi du 29 décembre 1892 sur les dommages causés à la propriété privée par l'exécution de travaux publics et notamment son article 1er ;

Vu la loi du 15 juin 1906 sur les distributions d'énergie ;

Vu la loi du 6 juillet 1943 relative à l'exécution des travaux géodésiques et cadastraux et à la conservation des signaux, bornes et repères ;

Vu la lettre en date du **12 mars 2020** par laquelle Réseau de Transport d'électricité (Rte) demande l'autorisation, pour ses agents ainsi que ceux des entreprises travaillant pour son compte, de pénétrer dans les propriétés privées dans le cadre de la création de la liaison souterraine 225 000 Volts Enval - Saint-Pierre-Roche ;

Sur proposition de la secrétaire générale de la préfecture du Puy-de-Dôme,

a r r ê t e :

Article 1 :

Les agents de Réseau de Transport d'Electricité (Rte), ainsi que ceux des entreprises travaillant pour son compte, chargés de l'exécution des travaux d'études, sont autorisés, sous réserve des droits des tiers, à pénétrer dans les propriétés privées pour procéder aux études et au piquetage nécessaires à la création de la liaison souterraine 225 000 Volts Enval – Saint-Pierre-Roche.

Les opérations ci-dessus seront effectuées sur le territoire des communes suivantes :

- Orcines,
- Saint-Genès-Champanelle,
- Nébouzat,
- Olby,
- Saint-Bonnet-près-Orcival,
- Saint-Pierre-Roche.

A cet effet, ils pourront pénétrer dans les propriétés publiques et privées, closes ou non closes (sauf à l'intérieur des maisons d'habitation), et dans les bois soumis au régime forestier, y planter des balises, y établir des jalons, piquets et repères, bornes bétonnées d'implantation de polygonales, y faire des abattages, élagages, ébranchements, nivellements, sondages et autres travaux ou opérations que les études du projet rendront indispensables.

Toutefois, il ne pourra être abattu d'arbres fruitiers, d'ornement ou de haute futaie avant qu'un accord amiable ne soit établi sur leur valeur ou, qu'à défaut de cet accord, il ait été procédé à une constatation contradictoire destinée à fournir les éléments nécessaires à l'évaluation des dommages.

Article 2 :

Les personnes mentionnées à l'article 1 seront munies d'une copie du présent arrêté qu'elles seront tenues de présenter à toute réquisition.

Article 3 :

Dans les propriétés closes, l'introduction des agents mentionnés à l'article 1 ne pourra avoir lieu que 5 jours après la notification, par Réseau de Transport d'Electricité (Rte), du présent arrêté au propriétaire, ou en son absence au gardien de la propriété. A défaut de gardien connu dans la commune, Réseau de Transport d'Electricité (Rte) devra notifier le présent arrêté au propriétaire en mairie et si aucune personne ne s'est présentée pour permettre l'accès dans les 5 jours suivant cette notification, les personnes précitées pourront entrer avec l'assistance du juge d'instance.

Article 4 :

Le maire, les services de police et de la gendarmerie, les gardes champêtres et forestiers, les propriétaires et les habitants de la commune dans laquelle les études seront faites sont invités à prêter aide et assistance au personnel effectuant les études et travaux.

Ils prendront les mesures nécessaires pour la conservation des balises, jalons, piquets et repères servant au tracé.

Article 5 :

Les indemnités qui pourraient être dues pour dommages causés aux propriétés par le personnel chargé des études et travaux seront à la charge de Réseau de Transport d'Electricité (Rte) ; à défaut d'entente amiable, elles seront fixées par le Tribunal Administratif de Clermont-Ferrand.

Article 6 :

Les dispositions de l'article 322-2 du code pénal sont applicables dans le cas de destruction, de détérioration ou de déplacement des signaux, bornes et repères.

En outre, les dommages-intérêts pouvant être dus éventuellement au maître d'ouvrage pourront atteindre le montant des dépenses nécessitées par la reconstitution des éléments de signalisation, y compris celles afférentes aux opérations de géodésie, d'arpentage ou de nivellement qu'entraînera cette reconstitution.

Les agents des services publics intéressés dûment assermentés, ainsi que les officiers de police judiciaire sont chargés de rechercher les délits prévus au présent article et de dresser procès-verbal des infractions constatées.

Article 7 :

Le délai de validité du présent arrêté est de cinq ans. Toutefois, le présent arrêté sera périmé de plein droit s'il n'est pas suivi d'exécution dans les six mois suivant sa signature.

Copie en sera adressée à Réseau de Transport d'Electricité (Rte).

Copie en sera également adressée à Mme et MM les Maires des communes concernées qui en assureront la publication et l'affichage en mairie.

Il ne prendra effet que 10 jours après l'affichage précité. A cet effet, les maires de ces communes adresseront au préfet un certificat d'affichage.

Il sera en outre publié au recueil des actes administratifs de la préfecture du Puy-de-Dôme.

Article 8 :

En application des dispositions des articles R.421-1 et R.421-5 du code de justice administrative, le présent arrêté peut faire l'objet d'un recours contentieux devant le tribunal administratif de Clermont-Ferrand dans le délai de deux mois à compter de sa publication. Le tribunal administratif compétent peut aussi être saisi à partir de l'application Télérecours citoyens accessible à partir du site *www.telerecours.fr*

Article 9 :

La secrétaire générale de la préfecture du Puy-de-Dôme, Réseau de Transport d'Electricité (Rte), les maires des communes concernées, le Général, commandant adjoint de la région de gendarmerie d'Auvergne Rhône-Alpes, commandant le groupement de gendarmerie du Puy-de-Dôme sont chargés, chacun en ce qui le concerne, de l'exécution du présent arrêté.

Fait à Clermont-Ferrand, le 04 MAI 2020

**Pour la Préfète et par délégation,
La Secrétaire Générale,**



Béatrice STEFFAN