

Annexes à l'arrêté préfectoral portant déclaration d'intérêt général au titre de l'article L.211-7 du Code de l'Environnement et prescriptions à déclaration des travaux prévus dans le cadre du contrat territorial Sioule Andelot

Plans parcellaires et listes des parcelles et propriétaires impactés par les travaux

Annexe 1 : commune de Neuf-Eglise (63)

Annexe 2 : commune de Servant (63)

Annexe 3 : commune de Prondines (63)

Annexe 4 : commune de Saint-Georges-de-Mons (63)

Annexe 5 : communes de Louchy-Montfand, Saulcet, Saint-Pourçain-sur-Sioule (03)

Annexe 6 : communes de Bayet, Chareil-Cintrat, Saint-Pourçain-sur-Sioule (03)

Annexe 1 :

Localisation des travaux d'aménagement de points d'abreuvement sur la commune de Neuf-Eglise et liste des parcelles impactées

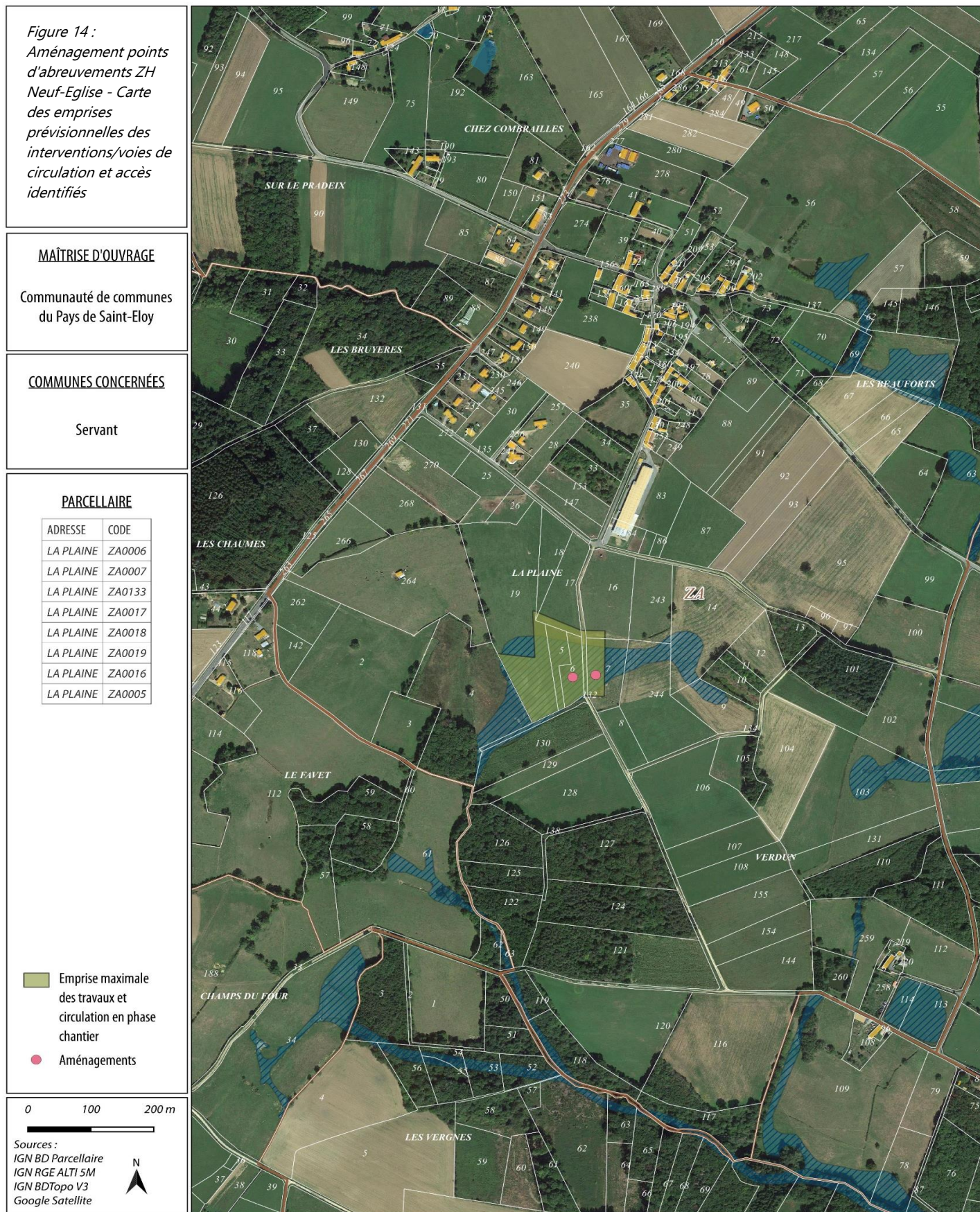

| Commune de la parcelle | Adresse parcelle | N° Section / N° Parcelle | Surface de la parcelle en m² | Emprise des travaux et zones de circulation dans la parcelle en m² | Nom | Prenom | Adresse | Code Postal | Ville |
|-------------------------------|-------------------------|---------------------------------|--|--|------------------------|---------------|------------------|--------------------|--------------|
| NEUF-EGLISE | LA PLAINE | ZA0006 | 3300 | 3297 | M Channeboux | Olivier | Les Beauforts | 63560 | Neuf-Eglise |
| NEUF-EGLISE | LA PLAINE | ZA0007 | 6900 | 2760 | M Channeboux | Olivier | Les Beauforts | 63560 | Neuf-Eglise |
| NEUF-EGLISE | LA PLAINE | ZA0133 | 4950 | 716 | Commune De Neuf Eglise | NULL | Le Bourg | 63560 | Neuf-Eglise |
| NEUF-EGLISE | LA PLAINE | ZA0017 | 7440 | 913 | Mme Depoux | Rose-Marie | 8 Rue De L Ourcq | 95400 | Arnouville |
| NEUF-EGLISE | LA PLAINE | ZA0018 | 4990 | 31 | Mme Depoux | Rose-Marie | 8 Rue De L Ourcq | 95400 | Arnouville |
| NEUF-EGLISE | LA PLAINE | ZA0019 | 30590 | 8049 | M Channeboux | Olivier | Les Beauforts | 63560 | Neuf-Eglise |
| NEUF-EGLISE | LA PLAINE | ZA0016 | 11180 | 397 | M Channeboux | Olivier | Les Beauforts | 63560 | Neuf-Eglise |
| NEUF-EGLISE | LA PLAINE | ZA0005 | 2880 | 2900 | M Channeboux | Olivier | Les Beauforts | 63560 | Neuf-Eglise |

Annexe 2 :

Localisation des travaux de restauration des têtes de bassin versant du plan d'eau de Servant et liste des parcelles impactées

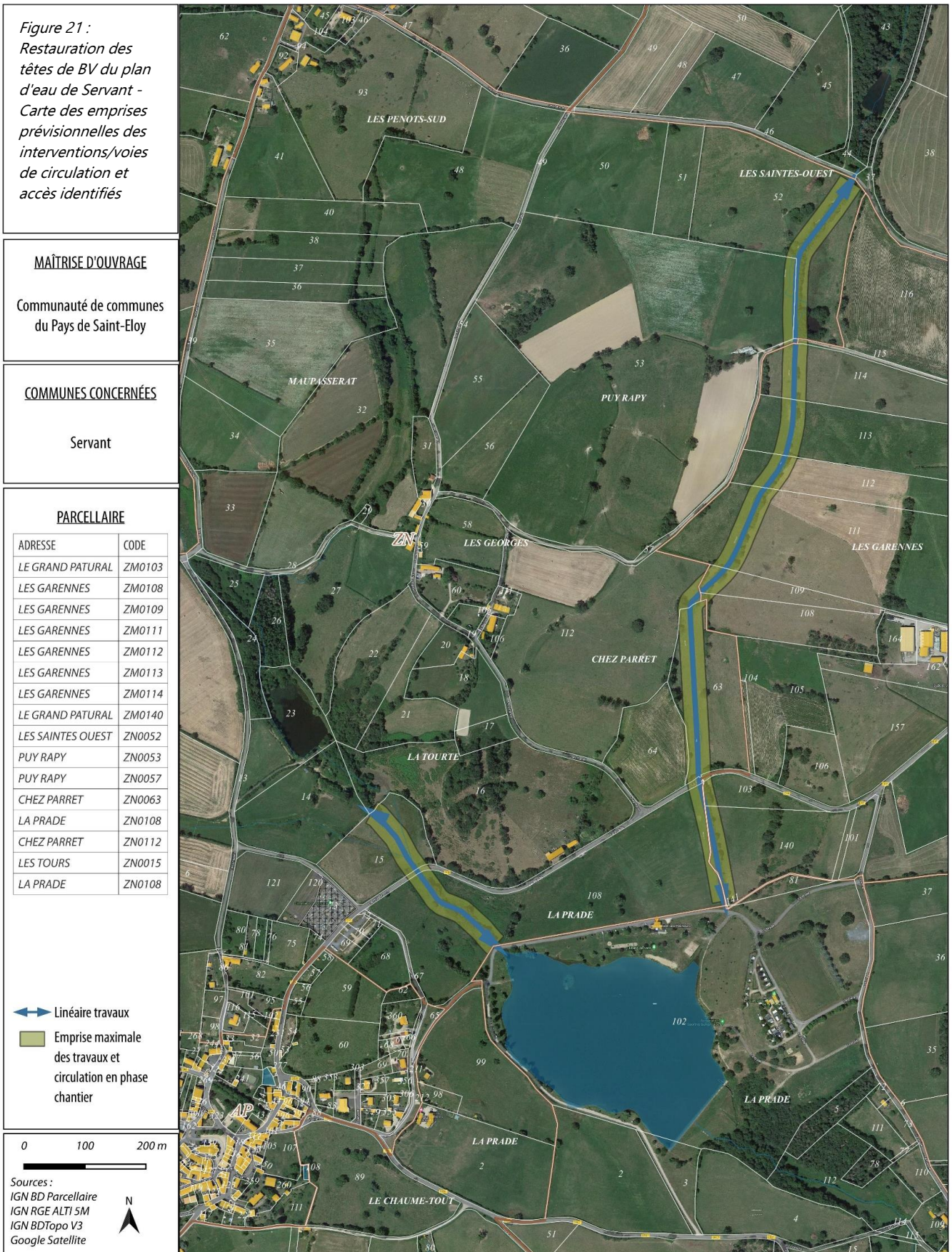

| Commune de la parcelle | Adresse parcelle | N° Section / N° Parcelle | Surface de la parcelle en m ² | Emprise des travaux et zones de circulation dans la parcelle en m ² | Nom | Prenom | Adresse | Code Postal | Ville |
|------------------------|-------------------|--------------------------|--|--|--------------------|-----------|---------------------|-------------|-----------|
| SERVANT | LE GRAND PATURAL | ZM0103 | 7080 | 810 | Mme Magnier | Elisabeth | 1 La Prade | 63560 | Servant |
| SERVANT | LES GARENNES | ZM0108 | 18510 | 253 | Mme Magnier | Annick | 35 Rue Brulatour | 33800 | Bordeaux |
| SERVANT | LES GARENNES | ZM0109 | 8930 | 1898 | Mme Magnier | Annick | 35 Rue Brulatour | 33800 | Bordeaux |
| SERVANT | LES GARENNES | ZM0111 | 73690 | 5929 | Mme Magnier | Annick | 35 Rue Brulatour | 33800 | Bordeaux |
| SERVANT | LES GARENNES | ZM0112 | 21870 | 2514 | Mme Magnier | Annick | 35 Rue Brulatour | 33800 | Bordeaux |
| SERVANT | LES GARENNES | ZM0113 | 31650 | 3741 | Mme Magnier | Annick | 35 Rue Brulatour | 33800 | Bordeaux |
| SERVANT | LES GARENNES | ZM0114 | 25500 | 3627 | Mme Durin | Michele | 1 Rue Du Colombier | 63118 | Cebazat |
| SERVANT | LE GRAND PATURAL | ZM0140 | 26464 | 3895 | Mme Magnier | Elisabeth | 1 La Prade | 63560 | Servant |
| SERVANT | LES SAINTES OUEST | ZN0052 | 55950 | 8949 | Mme Durin | Michele | 1 Rue Du Colombier | 63118 | Cebazat |
| SERVANT | PUY RAPY | ZN0053 | 204090 | 2526 | Mme Coste | Marinette | 1 La Chaumille | 63560 | Servant |
| SERVANT | PUY RAPY | ZN0057 | 6800 | 182 | Commune De Servant | NULL | 2 Rue Du Presbytère | 63560 | Servant |
| SERVANT | CHEZ PARRET | ZN0063 | 26130 | 11010 | M Roumy | Bernard | Le Tillot | 03450 | Chouvigny |
| SERVANT | LA PRADE | ZN0108 | 78530 | 3347 | Mme Magnier | Elisabeth | 1 La Prade | 63560 | Servant |
| SERVANT | CHEZ PARRET | ZN0112 | 85881 | 1234 | Mme Coste | Marinette | 1 La Chaumille | 63560 | Servant |
| SERVANT | LES TOURS | ZN0015 | 19360 | 4775 | M Lafoley | Mathieu | 2 Rue Traversiere | 03450 | Ebreuil |
| SERVANT | LA PRADE | ZN0108 | 78530 | 7011 | Mme Magnier | Elisabeth | 1 La Prade | 63560 | Servant |

Annexe 3 :

Localisation des travaux de restauration de la continuité écologique du ruisseau de Pérol sur la commune de Prondines et liste des parcelles impactées

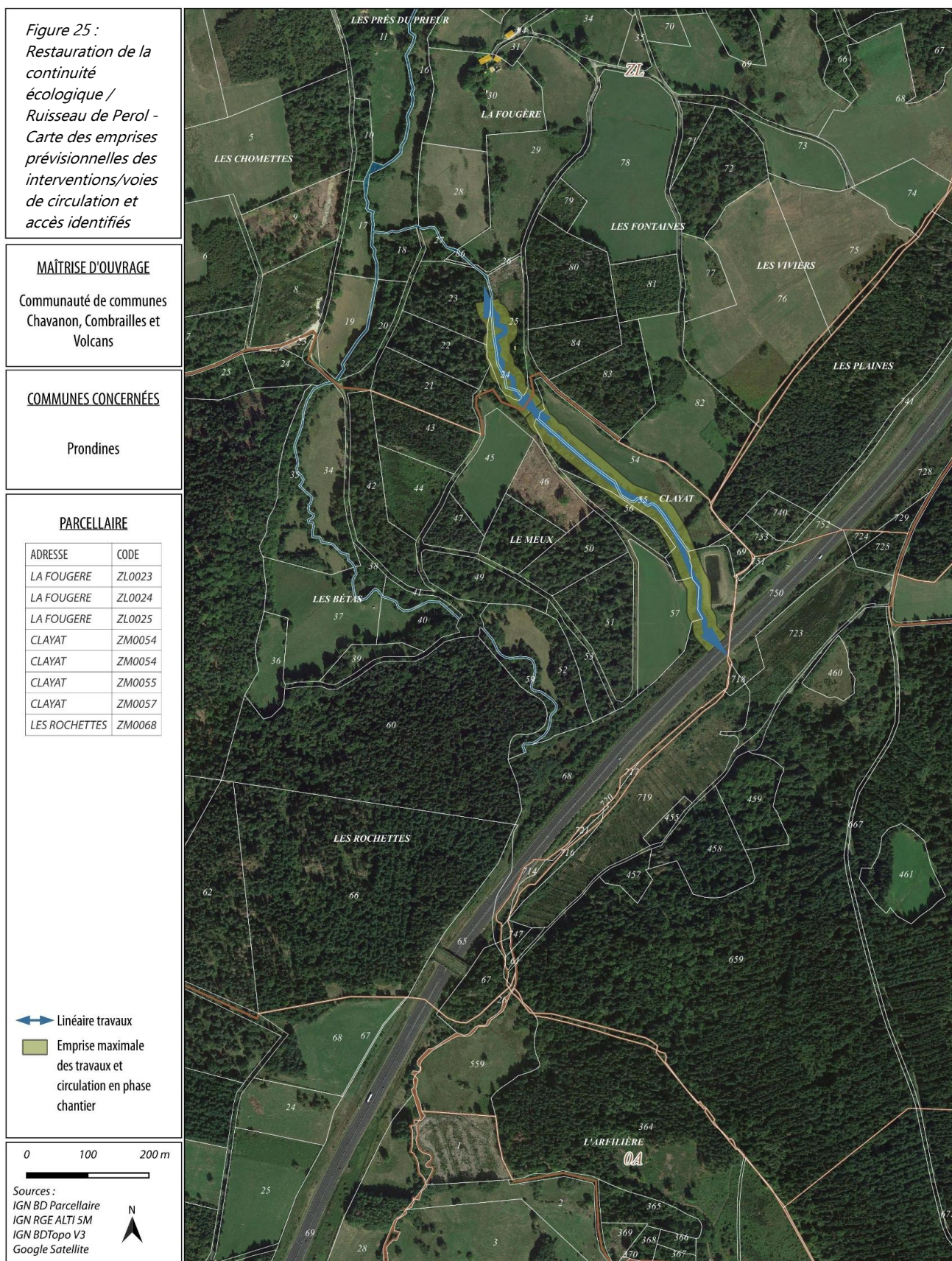

| Commune de la parcelle | Adresse parcelle | N° Section / N° Parcelle | Surface de la parcelle en m ² | Emprise des travaux et zones de circulation dans la parcelle en m ² | Nom | Prenom | Adresse | Code Postal | Ville |
|------------------------|------------------|--------------------------|--|--|--|--------|----------------------|-------------|------------------------|
| PRONDINES | LA FOUGERE | ZL0023 | 13591 | 836 | M Augheard | Claude | 10 Imp Du Roussillon | 63360 | Gerzat |
| PRONDINES | LA FOUGERE | ZL0024 | 1573 | 1559 | M Renard | Yves | Perol Ouest | 63470 | Prondines |
| PRONDINES | LA FOUGERE | ZL0025 | 9813 | 4298 | M Renard | Yves | Perol Ouest | 63470 | Prondines |
| PRONDINES | CLAYAT | ZM0054 | 23219 | 0 | M Boyer | Lucien | Les Granges De Perol | 63470 | Prondines |
| PRONDINES | CLAYAT | ZM0054 | 23219 | 6366 | M Boyer | Lucien | Les Granges De Perol | 63470 | Prondines |
| PRONDINES | CLAYAT | ZM0055 | 7414 | 5934 | M Boyer | Lucien | Les Granges De Perol | 63470 | Prondines |
| PRONDINES | CLAYAT | ZM0057 | 16074 | 1344 | M Souchal | Serge | Perol Ouest | 63470 | Prondines |
| PRONDINES | LES ROCHETTES | ZM0068 | 67446 | 4265 | Etat Par Direction De L Immobilier De L Etat | NULL | 2 Rue Gilbert Morel | 63033 | Clermont Ferrand Cedex |

Annexe 4 :

Localisation des travaux de restauration de la Viouze sur la commune de Saint-Georges-de-Mons et liste des parc

Figure 35 :
Restauration des zones de sources de la Viouze - Carte des emprises prévisionnelles des interventions/voies de circulation et accès identifiés

| PARCELLAIRE | |
|--------------------|--------|
| ADRESSE | CODE |
| FONTAVERT | YD0018 |
| FONTAVERT | YD0019 |
| FONTAVERT | YD0020 |
| FONTAVERT | YD0021 |
| FONTAVERT | YD0025 |
| FONTAVERT | YD0027 |
| LES BRUYERES | YE0003 |
| LES BRUYERES | YE0004 |
| LES BRUYERES | YE0007 |
| LES BRUYERES | YE0009 |
| LA PLAINE | YE0020 |
| LA PLAINE | YE0021 |
| LA PLAINE | YE0025 |
| PRE GELE | YE0026 |
| PRE GELE | YE0027 |
| PRE GELE | YE0028 |
| LA GANNE DE VILLEV | YE0048 |
| LA GANNE DE VILLEV | YE0049 |
| LA GANNE DE VILLEV | YE0051 |
| SOUS LA PLAINE | YE0053 |
| SOUS LA CROIX GAIL | YE0080 |
| PRE BENIT | YE0081 |
| PRE BENIT | YE0082 |
| LA PLAINE | YE0087 |
| LA PLAINE | YE0090 |
| LA PLAINE | YE0091 |
| LA PLAINE | YE0092 |
| LA PLAINE | YE0093 |
| LA GANNE | YE0106 |
| LA GANNE | YE0111 |
| LA GANNE | YE0112 |
| PRE GELE | YE0113 |
| PRE GELE | YE0114 |
| PRE BENIT | YE0154 |
| PRE BENIT | YE0155 |
| PRE BENIT | YE0156 |
| LA CROIX GAIL | YE0220 |
| LA CROIX GAIL | YE0221 |
| LA CROIX GAIL | YE0222 |
| PRE GELE | YE0273 |
| LA PLAINE | YE0088 |
| LA PLAINE | YE0099 |
| LA GANNE | YE0104 |
| LA CROIX GAIL | YE0223 |

0 100 200 m

Sources :
IGN BD Parcellaire
IGN RGE ALTI 5M
IGN BDTopo V3
Google Satellite

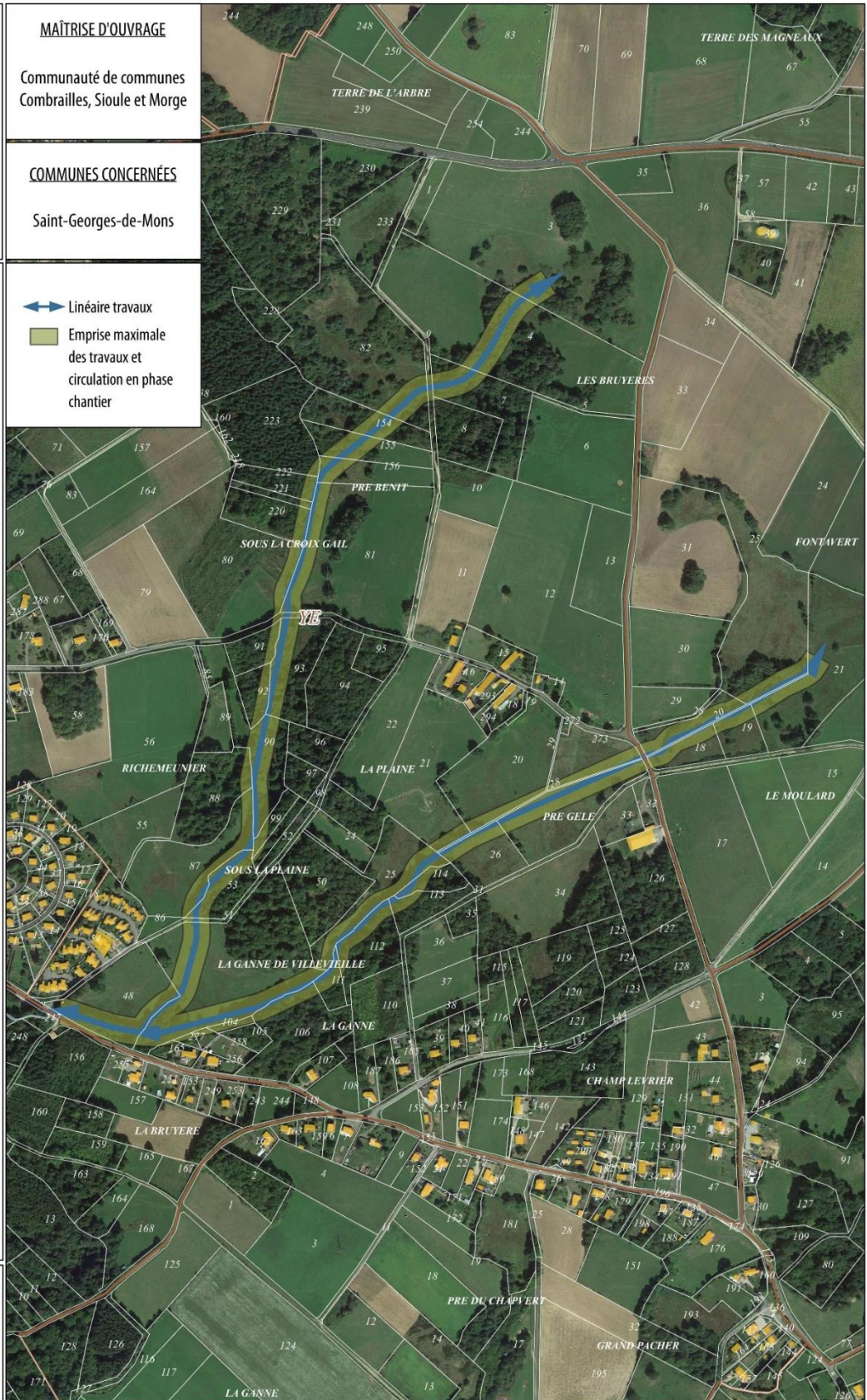

| Commune de la parcelle | Adresse parcelle | N° Section / N° Parcelle | Surface de la parcelle en m ² | Emprise des travaux et zones de circulation dans la parcelle en m ² | Nom | Prenom | Adresse | Code Postal | Ville |
|------------------------|-------------------------|--------------------------|--|--|----------------------------------|---------------|------------------------|-------------|-----------------------|
| SAINT-GEORGES-DE-MONS | FONTAVERT | YD0018 | 4050 | 1909 | Mme Sardier | Emilie | Villevieille | 63780 | Saint-Georges-De-Mons |
| SAINT-GEORGES-DE-MONS | FONTAVERT | YD0019 | 4060 | 1205 | Mme Sardier | Emilie | Villevieille | 63780 | Saint-Georges-De-Mons |
| SAINT-GEORGES-DE-MONS | FONTAVERT | YD0020 | 530 | 594 | Commune De Saint Georges De Mons | NULL | Av De La Liberation | 63780 | Saint-Georges-De-Mons |
| SAINT-GEORGES-DE-MONS | FONTAVERT | YD0021 | 24700 | 2623 | Mme Guilhot | Marie-Therese | Sur Le Mazal | 63780 | Saint-Georges-De-Mons |
| SAINT-GEORGES-DE-MONS | FONTAVERT | YD0025 | 62560 | 2312 | Mme Sardier | Emilie | Villevieille | 63780 | Saint-Georges-De-Mons |
| SAINT-GEORGES-DE-MONS | FONTAVERT | YD0027 | 4290 | 3187 | Mme Sardier | Emilie | Villevieille | 63780 | Saint-Georges-De-Mons |
| SAINT-GEORGES-DE-MONS | LES BRUYERES | YE0003 | 62880 | 1719 | M Flickinger | Jean-Paul | Villevieille | 63780 | Saint-Georges-De-Mons |
| SAINT-GEORGES-DE-MONS | LES BRUYERES | YE0004 | 46720 | 5207 | Mme Sardier | Emilie | Villevieille | 63780 | Saint-Georges-De-Mons |
| SAINT-GEORGES-DE-MONS | LES BRUYERES | YE0007 | 11740 | 2677 | M Bourdarot | Lionel | Les Sagneaux Blancs | 63460 | Teilhede |
| SAINT-GEORGES-DE-MONS | LES BRUYERES | YE0009 | 4630 | 319 | Commune De Saint Georges De Mons | NULL | Av De La Liberation | 63780 | Saint-Georges-De-Mons |
| SAINT-GEORGES-DE-MONS | LA PLAINE | YE0020 | 19440 | 1587 | Mme Gleyze | Nadine | 59 Av De La Republique | 42120 | Le Coteau |
| SAINT-GEORGES-DE-MONS | LA PLAINE | YE0021 | 25070 | 1011 | M Flickinger | Jean-Paul | Villevieille | 63780 | Saint-Georges-De-Mons |
| SAINT-GEORGES-DE-MONS | LA PLAINE | YE0025 | 11690 | 5087 | Mme Mathieu | Gisele | 125 Rue Gabriel Peri | 42100 | Saint-Etienne |
| SAINT-GEORGES-DE-MONS | PRE GELE | YE0026 | 7150 | 2003 | Mme Sardier | Emilie | Villevieille | 63780 | Saint-Georges-De-Mons |
| SAINT-GEORGES-DE-MONS | PRE GELE | YE0027 | 13300 | 5876 | Mme Masson | Marie | Villevieille | 63780 | Saint-Georges-De-Mons |
| SAINT-GEORGES-DE-MONS | PRE GELE | YE0028 | 730 | 730 | Commune De Saint Georges De Mons | NULL | Av De La Liberation | 63780 | Saint-Georges-De-Mons |
| SAINT-GEORGES-DE-MONS | LA GANNE DE VILLEVIELLE | YE0048 | 14920 | 5700 | M Busson | Rene | Bourdelles | 63780 | Saint-Georges-De-Mons |
| SAINT-GEORGES-DE-MONS | LA GANNE DE VILLEVIELLE | YE0049 | 36440 | 13086 | M Batteux | Paul | 9 Av De La Liberation | 63780 | Saint-Georges-De-Mons |
| SAINT-GEORGES-DE-MONS | LA GANNE DE VILLEVIELLE | YE0051 | 3200 | 261 | Commune De Saint Georges De Mons | NULL | Av De La Liberation | 63780 | Saint-Georges-De-Mons |
| SAINT-GEORGES-DE-MONS | SOUS LA PLAINE | YE0053 | 5500 | 3118 | M Batteux | Paul | 9 Av De La Liberation | 63780 | Saint-Georges-De-Mons |
| SAINT-GEORGES-DE-MONS | SOUS LA CROIX GAIL | YE0080 | 30650 | 1803 | M Defosse | Hugues | Pinatel De L Etang | 63580 | Le Vernet-Chameane |
| SAINT-GEORGES-DE-MONS | PRE BENIT | YE0081 | 36580 | 4394 | M Flickinger | Jean-Paul | Villevieille | 63780 | Saint-Georges-De-Mons |
| SAINT-GEORGES-DE-MONS | PRE BENIT | YE0082 | 33820 | 2798 | Mme Couto | Marion | Imp Des Bouchaux | 63770 | Les Ancizes Comps |
| SAINT-GEORGES-DE-MONS | LA PLAINE | YE0087 | 15770 | 3588 | M Delarbre | Christophe | All Du Souvenir | 63140 | Chatelguyon |
| SAINT-GEORGES-DE-MONS | LA PLAINE | YE0090 | 11960 | 4747 | Mme Sahut | Michele | Av De La Gare | 63780 | Saint-Georges-De-Mons |
| SAINT-GEORGES-DE-MONS | LA PLAINE | YE0091 | 3650 | 808 | M Delarbre | Christophe | All Du Souvenir | 63140 | Chatelguyon |
| SAINT-GEORGES-DE-MONS | LA PLAINE | YE0092 | 3180 | 1413 | Mme Sardier | Emilie | Villevieille | 63780 | Saint-Georges-De-Mons |
| SAINT-GEORGES-DE-MONS | LA PLAINE | YE0093 | 9310 | 3796 | Mme Gleyze | Nadine | 59 Av De La Republique | 42120 | Le Coteau |
| SAINT-GEORGES-DE-MONS | LA GANNE | YE0106 | 13360 | 1917 | Mme Duboisset | Francoise | 9 Rue Du Pre Martin | 19200 | Ussel |
| SAINT-GEORGES-DE-MONS | LA GANNE | YE0111 | 2350 | 1156 | M Batteux | Paul | 9 Av De La Liberation | 63780 | Saint-Georges-De-Mons |
| SAINT-GEORGES-DE-MONS | LA GANNE | YE0112 | 7930 | 2518 | Mme Duboisset | Francoise | 9 Rue Du Pre Martin | 19200 | Ussel |
| SAINT-GEORGES-DE-MONS | PRE GELE | YE0113 | 4050 | 841 | Mme Mathieu | Mireille | 2 Rue De Verville | 45800 | St Jean De Bray |
| SAINT-GEORGES-DE-MONS | PRE GELE | YE0114 | 2950 | 1091 | Mme Mathieu | Mireille | 2 Rue De Verville | 45800 | St Jean De Bray |
| SAINT-GEORGES-DE-MONS | PRE BENIT | YE0154 | 7616 | 1763 | Mme Masson | Marie | Villevieille | 63780 | Saint-Georges-De-Mons |
| SAINT-GEORGES-DE-MONS | PRE BENIT | YE0155 | 6506 | 2107 | M Flickinger | Jean-Paul | Villevieille | 63780 | Saint-Georges-De-Mons |
| SAINT-GEORGES-DE-MONS | PRE BENIT | YE0156 | 5568 | 1450 | M Flickinger | Jean-Paul | Villevieille | 63780 | Saint-Georges-De-Mons |
| SAINT-GEORGES-DE-MONS | LA CROIX GAIL | YE0220 | 6395 | 1035 | M Raynaud | Patrick | 23 Av Des Etats Unis | 63140 | Chatelguyon |
| SAINT-GEORGES-DE-MONS | LA CROIX GAIL | YE0221 | 1300 | 199 | M Raynaud | Patrick | 23 Av Des Etats Unis | 63140 | Chatelguyon |
| SAINT-GEORGES-DE-MONS | LA CROIX GAIL | YE0222 | 3900 | 689 | M Senetaire | Philippe | 32 Rue Des Paleines | 63780 | Saint-Georges-De-Mons |
| SAINT-GEORGES-DE-MONS | PRE GELE | YE0273 | 7060 | 1969 | Mme Sardier | Emilie | Villevieille | 63780 | Saint-Georges-De-Mons |
| SAINT-GEORGES-DE-MONS | LA PLAINE | YE0088 | 12010 | 842 | M Delarbre | Christophe | All Du Souvenir | 63140 | Chatelguyon |
| SAINT-GEORGES-DE-MONS | LA PLAINE | YE0099 | 1675 | 617 | M Pailhoux | Alain | 17 Rue Des Sports | 63770 | Les Ancizes Comps |
| SAINT-GEORGES-DE-MONS | LA GANNE | YE0104 | 685 | 626 | M Batteux | Paul | 9 Av De La Liberation | 63780 | Saint-Georges-De-Mons |
| SAINT-GEORGES-DE-MONS | LA CROIX GAIL | YE0223 | 17460 | 319 | M Mourdon | Fabrice | 4 Rue Des Chavades | 63410 | Manzat |

Annexe 5 :

Localisation des travaux de restauration des berges, du lit et de la ripisylve du Gaduet sur les communes de Louchy-Montfand, Saulcet, Saint-Pourçain-sur-Sioule et liste des parcelles impactées

1/2

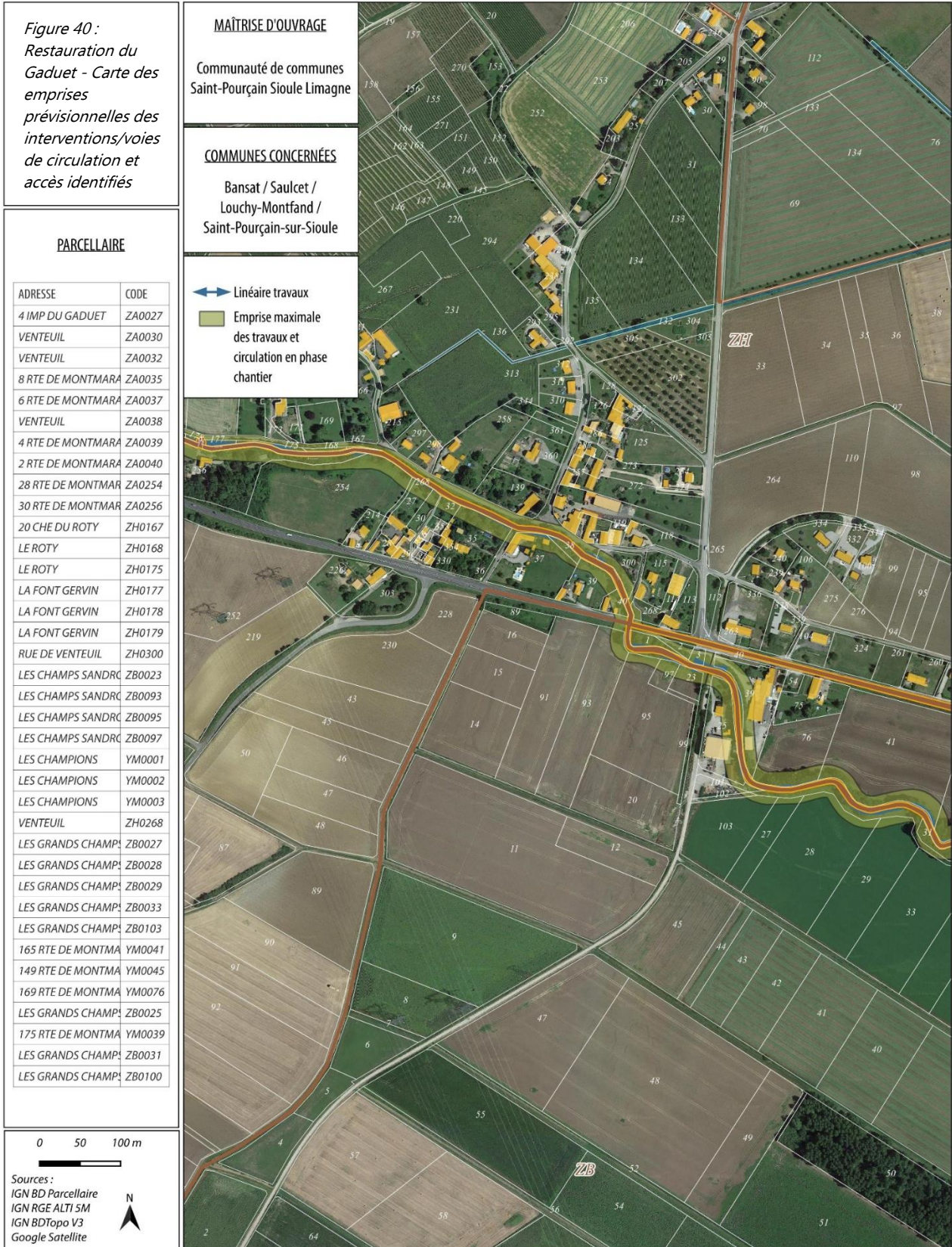

| Commune de la parcelle | Adresse parcelle | N° Section / N° Parcelle | Surface de la parcelle en m ² | Emprise des travaux et zones de circulation dans la parcelle en m ² | Nom | Prenom | Adresse | Code Postal | Ville |
|------------------------|------------------------|--------------------------|--|--|-------------------------|-----------|-------------------------------|-------------|------------------------|
| LOUCHY-MONTFAND | 4 IMP DU GADUET | ZA0027 | 2090 | 432 | M Josselin | Bernard | 4 Imp Du Gaduet | 03500 | Louchy-Montfand |
| LOUCHY-MONTFAND | VENTEUIL | ZA0030 | 1120 | 227 | M Josselin | Bernard | 4 Imp Du Gaduet | 03500 | Louchy-Montfand |
| LOUCHY-MONTFAND | VENTEUIL | ZA0032 | 680 | 399 | M Belien | Franck | 20 Rte De Montmarault | 03500 | Louchy-Montfand |
| LOUCHY-MONTFAND | 8 RTE DE MONTMARAULT | ZA0035 | 5450 | 1251 | Mme Glemain | Lucette | 1 Che Du Gue | 03500 | Louchy-Montfand |
| LOUCHY-MONTFAND | 6 RTE DE MONTMARAULT | ZA0037 | 5770 | 1187 | M Bidet | Pierre | 2 Che Du Gue | 03500 | Louchy-Montfand |
| LOUCHY-MONTFAND | VENTEUIL | ZA0038 | 390 | 371 | Mme Bonnamy | Claudette | 17 Rue De Venteuil | 03500 | Saulcet |
| LOUCHY-MONTFAND | 4 RTE DE MONTMARAULT | ZA0039 | 2780 | 796 | M Rousseau | Sebastien | 4 Rte De Montmarault | 03500 | Louchy-Montfand |
| LOUCHY-MONTFAND | 2 RTE DE MONTMARAULT | ZA0040 | 720 | 468 | M Denier D Aprigny | Jean | 76 Rte De Moulins | 03500 | St Pourcain Sur Sioule |
| LOUCHY-MONTFAND | 28 RTE DE MONTMARAULT | ZA0254 | 14676 | 2112 | M Purseigle | Jean | 7 Rue De Sainte Catherine | 03500 | Louchy-Montfand |
| LOUCHY-MONTFAND | 30 RTE DE MONTMARAULT | ZA0256 | 14580 | 4850 | M Laronde | Serge | Moulin De Montfand | 03500 | Louchy-Montfand |
| SAULCET | 20 CHE DU ROTY | ZH0167 | 70 | 69 | M Courtinat | Andre | 20 Che Du Roty | 03500 | Saulcet |
| SAULCET | LE ROTY | ZH0168 | 260 | 219 | M Etienne | Jean-Paul | 4 Rue Des Millets | 03500 | Saulcet |
| SAULCET | LE ROTY | ZH0175 | 320 | 308 | M Riffat | Eric | 26 Rue Du Roty | 03500 | Saulcet |
| SAULCET | LA FONT GERVIN | ZH0177 | 260 | 277 | Mme Ranaud | Eliane | 1 Rue Des Caves | 03500 | Saulcet |
| SAULCET | LA FONT GERVIN | ZH0178 | 110 | 93 | Mme Ranaud | Eliane | 1 Rue Des Caves | 03500 | Saulcet |
| SAULCET | LA FONT GERVIN | ZH0179 | 270 | 296 | Mme De La Codre | Martine | Rua Das Janelas Verdes 3P-120 | 0-690 | Lisboa Portugal |
| SAULCET | RUE DE VENTEUIL | ZH0300 | 1490 | 1031 | M Gouleret | Michel | 15 Rue De Venteuil | 03500 | Saulcet |
| LOUCHY-MONTFAND | LES CHAMPS SANDROUX | ZB0023 | 1210 | 532 | M Nebout | Serge | Les Grands Champs | 03500 | Louchy-Montfand |
| LOUCHY-MONTFAND | LES CHAMPS SANDROUX | ZB0093 | 10273 | 596 | M Ray | Jean-Paul | 9 Rue Des Fosses De La Ronde | 03500 | St Pourcain Sur Sioule |
| LOUCHY-MONTFAND | LES CHAMPS SANDROUX | ZB0095 | 13100 | 436 | Mme Pelletier | Julienne | 173 Rte De Montmarault | 03500 | St Pourcain Sur Sioule |
| LOUCHY-MONTFAND | LES CHAMPS SANDROUX | ZB0097 | 900 | 401 | M Nebout | Serge | Les Grands Champs | 03500 | Louchy-Montfand |
| ST POURCAIN SUR SIOULE | LES CHAMPIONS | YM0001 | 700 | 704 | Departement De L Allier | NULL | 1 Av Victor Hugo | 03000 | Moulins |
| ST POURCAIN SUR SIOULE | LES CHAMPIONS | YM0002 | 520 | 391 | Departement De L Allier | NULL | 1 Av Victor Hugo | 03000 | Moulins |
| ST POURCAIN SUR SIOULE | LES CHAMPIONS | YM0003 | 350 | 293 | Departement De L Allier | NULL | 1 Av Victor Hugo | 03000 | Moulins |
| SAULCET | VENTEUIL | ZH0268 | 156 | 160 | M Criquelion | Eric | 5 Av Pasteur | 03500 | St Pourcain Sur Sioule |
| LOUCHY-MONTFAND | LES GRANDS CHAMPS | ZB0027 | 3320 | 244 | M Nebout | Serge | Les Grands Champs | 03500 | Louchy-Montfand |
| LOUCHY-MONTFAND | LES GRANDS CHAMPS | ZB0028 | 14930 | 960 | Mme Pelletier | Julienne | 173 Rte De Montmarault | 03500 | St Pourcain Sur Sioule |
| LOUCHY-MONTFAND | LES GRANDS CHAMPS | ZB0029 | 10590 | 414 | M Nebout | Serge | Les Grands Champs | 03500 | Louchy-Montfand |
| LOUCHY-MONTFAND | LES GRANDS CHAMPS | ZB0033 | 13320 | 31 | Mme Tuizat | Denise | 9 Rue De Venteuil | 03500 | Saulcet |
| LOUCHY-MONTFAND | LES GRANDS CHAMPS | ZB0103 | 7516 | 301 | M Nebout | Serge | Les Grands Champs | 03500 | Louchy-Montfand |
| ST POURCAIN SUR SIOULE | 165 RTE DE MONTMARAULT | YM0041 | 19000 | 2597 | M Ray | Jean-Paul | 9 Rue Des Fosses De La Ronde | 03500 | St Pourcain Sur Sioule |
| ST POURCAIN SUR SIOULE | 149 RTE DE MONTMARAULT | YM0045 | 21016 | 2971 | Mme Pelletier | Julienne | 173 Rte De Montmarault | 03500 | St Pourcain Sur Sioule |
| ST POURCAIN SUR SIOULE | 169 RTE DE MONTMARAULT | YM0076 | 6618 | 1486 | M Nebout | Julien | 14 Imp De La Villefranche | 03500 | St Pourcain Sur Sioule |
| LOUCHY-MONTFAND | LES GRANDS CHAMPS | ZB0025 | 4600 | 2184 | M Nebout | Serge | Les Grands Champs | 03500 | Louchy-Montfand |
| ST POURCAIN SUR SIOULE | 175 RTE DE MONTMARAULT | YM0039 | 5460 | 2333 | Mme Pelletier | Julienne | 173 Rte De Montmarault | 03500 | St Pourcain Sur Sioule |
| LOUCHY-MONTFAND | LES GRANDS CHAMPS | ZB0031 | 740 | 828 | M Renoux | Henri | 24 Rue Des Pres Bas | 63000 | Clermont Ferrand |
| LOUCHY-MONTFAND | LES GRANDS CHAMPS | ZB0100 | 559 | 239 | M Nebout | Serge | Les Grands Champs | 03500 | Louchy-Montfand |

Figure 41 :
Restauration du
Gaduet - Carte des
emprises
prévisionnelles des
interventions/voies
de circulation et
accès identifiés

PARCELLAIRE

| ADRESSE | CODE |
|--------------------|--------|
| LES GRANDS CHAMPS | ZB0033 |
| LES GRANDS CHAMPS | ZB0034 |
| LES GRANDS CHAMPS | ZB0037 |
| RTE DE MONTMARAU | AR0106 |
| LES GUENEGAUDS | YL0091 |
| LES GUENEGAUDS | YL0094 |
| LES GUENEGAUDS | YL0095 |
| LES GUENEGAUDS | YL0098 |
| RTE DE MONTMARAU | YM0012 |
| LES CHAMPIONS | YM0019 |
| LES CHAMPIONS | YM0020 |
| LE BAS DES GUENEGA | YM0021 |
| LES ROCHARDS | YM0034 |
| 165 RTE DE MONTMA | YM0041 |
| 149 RTE DE MONTMA | YM0045 |
| RTE DE MONTMARAU | YM0052 |
| 89 RTE DE MONTMAR | YM0056 |
| 139 RTE DE MONTMA | YM0064 |
| RTE DE MONTMARAU | YM0069 |
| 109 RTE DE MONTMA | YM0070 |
| 105 RTE DE MONTMA | YM0071 |
| 101 RTE DE MONTMA | YM0072 |
| 99 RTE DE MONTMAR | YM0073 |
| 97 RTE DE MONTMAR | YM0074 |
| LES GRANDS CHAMPS | ZB0031 |
| LES GRANDS CHAMPS | ZB0032 |

MAÎTRISE D'OUVRAGE
Communauté de communes
Saint-Pourçain Sioule Limagne

COMMUNES CONCERNÉES
Bansat / Saulcet /
Louchy-Montfand /
Saint-Pourçain-sur-Sioule

↔ Linéaire travaux
Emprise maximale
des travaux et
circulation en phase
chantier



0 50 100 m
Sources :
IGN BD Parcellaire
IGN RGE ALTI 5M
IGN BDTopo V3
Google Satellite

| Commune de la parcelle | Adresse parcelle | N° Section / N° Parcelle | Surface de la parcelle en m ² | Emprise des travaux et zones de circulation dans la parcelle en m ² | Nom | Prenom | Adresse | Code Postal | Ville |
|------------------------|------------------------|--------------------------|--|--|--------------------------------------|------------|---------------------------------|-------------|------------------------|
| LOUCHY-MONTFAND | LES GRANDS CHAMPS | ZB0033 | 13320 | 31 | Mme Tuizat | Denise | 9 Rue De Venteuil | 03500 | Saulcet |
| LOUCHY-MONTFAND | LES GRANDS CHAMPS | ZB0034 | 8600 | 375 | M Nebout | Serge | Les Grands Champs | 03500 | Louchy-Montfand |
| LOUCHY-MONTFAND | LES GRANDS CHAMPS | ZB0037 | 58650 | 4397 | M Renoux | Henri | 24 Rue Des Pres Bas | 63000 | Clermont Ferrand |
| ST POURCAIN SUR SIOULE | RTE DE MONTMARAULT | AR0106 | 9351 | 771 | Sci Linedreymilleange | NULL | 73 Rte De Montmarault | 03500 | St Pourcain Sur Sioule |
| ST POURCAIN SUR SIOULE | LES GUENEGAUDS | YL0091 | 2127 | 2101 | Commune De Saint Pourcain Sur Sioule | NULL | 11 Pl Du Marechal Foch | 03500 | St Pourcain Sur Sioule |
| ST POURCAIN SUR SIOULE | LES GUENEGAUDS | YL0094 | 2288 | 2335 | Commune De Saint Pourcain Sur Sioule | NULL | 11 Pl Du Marechal Foch | 03500 | St Pourcain Sur Sioule |
| ST POURCAIN SUR SIOULE | LES GUENEGAUDS | YL0095 | 3018 | 2540 | De Guenegaud | NULL | Les Guenegauds | 03500 | St Pourcain Sur Sioule |
| ST POURCAIN SUR SIOULE | LES GUENEGAUDS | YL0098 | 406 | 406 | Commune De Saint Pourcain Sur Sioule | NULL | 11 Pl Du Marechal Foch | 03500 | St Pourcain Sur Sioule |
| ST POURCAIN SUR SIOULE | RTE DE MONTMARAULT | YM0012 | 6100 | 412 | Mme Piroche | Micheline | 87 Rte De Montmarault | 03500 | St Pourcain Sur Sioule |
| ST POURCAIN SUR SIOULE | LES CHAMPIONS | YM0019 | 8660 | 1206 | M Prelot | Robert | 34 Av Pasteur | 03500 | St Pourcain Sur Sioule |
| ST POURCAIN SUR SIOULE | LES CHAMPIONS | YM0020 | 9830 | 789 | M Prelot | Robert | 34 Av Pasteur | 03500 | St Pourcain Sur Sioule |
| ST POURCAIN SUR SIOULE | LE BAS DES GUENEGAUDS | YM0021 | 10400 | 282 | Commune De Saint Pourcain Sur Sioule | NULL | 11 Pl Du Marechal Foch | 03500 | St Pourcain Sur Sioule |
| ST POURCAIN SUR SIOULE | LES ROCHARDS | YM0034 | 9010 | 715 | Commune De Saint Pourcain Sur Sioule | NULL | 11 Pl Du Marechal Foch | 03500 | St Pourcain Sur Sioule |
| ST POURCAIN SUR SIOULE | 165 RTE DE MONTMARAULT | YM0041 | 19000 | 2597 | M Ray | Jean-Paul | 9 Rue Des Fosses De La Ronde | 03500 | St Pourcain Sur Sioule |
| ST POURCAIN SUR SIOULE | 149 RTE DE MONTMARAULT | YM0045 | 21016 | 2971 | Mme Pelletier | Julienne | 173 Rte De Montmarault | 03500 | St Pourcain Sur Sioule |
| ST POURCAIN SUR SIOULE | RTE DE MONTMARAULT | YM0052 | 4868 | 488 | M Quaire | Jean-Louis | 2 Rue De La Pommerault | 03500 | Saulcet |
| ST POURCAIN SUR SIOULE | 89 RTE DE MONTMARAULT | YM0056 | 7364 | 592 | Mme Arnaud | Patricia | 89Brte De Montmarault | 03500 | St Pourcain Sur Sioule |
| ST POURCAIN SUR SIOULE | 139 RTE DE MONTMARAULT | YM0064 | 48142 | 2572 | M Renoux | Henri | 24 Rue Des Pres Bas | 63000 | Clermont Ferrand |
| ST POURCAIN SUR SIOULE | RTE DE MONTMARAULT | YM0069 | 45970 | 9040 | M Renoux | Henri | 24 Rue Des Pres Bas | 63000 | Clermont Ferrand |
| ST POURCAIN SUR SIOULE | 109 RTE DE MONTMARAULT | YM0070 | 27011 | 2974 | Mme Renoux | Sophie | 14 Rue Du Garde Chasse | 93260 | Les Lilas |
| ST POURCAIN SUR SIOULE | 105 RTE DE MONTMARAULT | YM0071 | 10101 | 763 | Mme Legendre | Marguerite | 24 Rue Des Pres Bas | 63000 | Clermont Ferrand |
| ST POURCAIN SUR SIOULE | 101 RTE DE MONTMARAULT | YM0072 | 9779 | 791 | M Renoux | Frederic | 3 Rue Des Anciens Combattants D | 03460 | Trevol |
| ST POURCAIN SUR SIOULE | 99 RTE DE MONTMARAULT | YM0073 | 10043 | 779 | M Renoux | Thierry | 10 Rue De La Croix De Fer | 63200 | Pessat-Villeneuve |
| ST POURCAIN SUR SIOULE | 97 RTE DE MONTMARAULT | YM0074 | 29071 | 1621 | M Renoux | Henri | 24 Rue Des Pres Bas | 63000 | Clermont Ferrand |
| LOUCHY-MONTFAND | LES GRANDS CHAMPS | ZB0031 | 740 | 828 | M Renoux | Henri | 24 Rue Des Pres Bas | 63000 | Clermont Ferrand |
| LOUCHY-MONTFAND | LES GRANDS CHAMPS | ZB0032 | 500 | 424 | Mme Tuizat | Denise | 9 Rue De Venteuil | 03500 | Saulcet |

Annexe 6 :

Localisation des travaux de restauration des berges de la Boule sur les communes de Bayet, Chareil-Cintrat, Saint-Pourçain-sur-Sioule et liste des parcelles impactées

1/3

*Figure 47 :
Restauration des
berges de la
Boule - Carte des
emprises
prévisionnelles des
interventions/voies
de circulation et
accès identifiés*

MAÎTRISE D'OUVRAGE

Communauté de communes
Saint-Pourçain Sioule Limagne

COMMUNES CONCERNÉES

Bayet / Chareil-Cintrat

PARCELLAIRE

| ADRESSE | CODE |
|---------------------|--------|
| LE COUDRAY | ZE0072 |
| 4 CHE DE CORPS DE B | ZI0001 |
| LES EBULIERS | ZI0046 |
| LES EBULIERS | ZI0047 |
| LA PRAIRIE | ZI0048 |
| LA PRAIRIE | ZI0049 |
| LA PRAIRIE | ZI0050 |
| LA PRAIRIE | ZI0051 |
| 6 CHE DE CORPS DE B | ZI0077 |
| CINTRAT | ZK0014 |
| CINTRAT | ZK0015 |
| 11 CHE DE CINTRAT | ZK0016 |
| CINTRAT | ZK0017 |

-  Linéaire travaux
-  Emprise maximale des travaux et circulation en phase chantier

0 100 200 m



Sources :
IGN BD Parcellaire
IGN RGE ALTI 5M
IGN BDTopo V3
Google Satellite



| Commune de la parcelle | Adresse parcelle | N° Section / N° Parcelle | Surface de la parcelle en m ² | Emprise des travaux et zones de circulation dans la parcelle en m ² | Nom | Prenom | Adresse | Code Postal | Ville |
|------------------------|-------------------------|--------------------------|--|--|----------------|----------|-------------------------|-------------|------------------|
| BAYET | LE COUDRAY | ZE0072 | 83050 | 1254 | Mme Dumas | Colette | 12 Che Des Hospitaliers | 03800 | Le Mayet D Ecole |
| CHAREIL-CINTRAT | 4 CHE DE CORPS DE BOEUF | ZI0001 | 35600 | 383 | Mme Chaîne | Joelle | 4 Che De Corps De Boeuf | 03140 | Chareil-Cintrat |
| CHAREIL-CINTRAT | LES EBULIERS | ZI0046 | 123620 | 1292 | M Pacaud | Jackie | 19 Rte De Chassignet | 03140 | Chareil-Cintrat |
| CHAREIL-CINTRAT | LES EBULIERS | ZI0047 | 52690 | 4838 | Mme Tabary | Michele | 6 Rue D Hancourt | 80200 | Cartigny |
| CHAREIL-CINTRAT | LA PRAIRIE | ZI0048 | 55930 | 3659 | M Grobost | Michel | 5 Rue De L Eglise | 03140 | Chareil-Cintrat |
| CHAREIL-CINTRAT | LA PRAIRIE | ZI0049 | 15160 | 506 | M Sergere | Thierry | 5 Che De La Roussille | 03140 | Fleuriel |
| CHAREIL-CINTRAT | LA PRAIRIE | ZI0050 | 20300 | 511 | M Sergere | Thierry | 5 Che De La Roussille | 03140 | Fleuriel |
| CHAREIL-CINTRAT | LA PRAIRIE | ZI0051 | 50000 | 2669 | M Sergere | Thierry | 5 Che De La Roussille | 03140 | Fleuriel |
| CHAREIL-CINTRAT | 6 CHE DE CORPS DE BOEUF | ZI0077 | 32690 | 735 | Mme Meunier | Michelle | Bout Du Mat | 03140 | Chareil-Cintrat |
| CHAREIL-CINTRAT | CINTRAT | ZK0014 | 8050 | 3427 | M Potheret | Luc | 2Brue Leon Salagnac | 92240 | Malakoff |
| CHAREIL-CINTRAT | CINTRAT | ZK0015 | 19010 | 1139 | Mme Chambenois | Claudine | 2 Rue Des Menutons | 03140 | Usseil-D Allier |
| CHAREIL-CINTRAT | 11 CHE DE CINTRAT | ZK0016 | 163200 | 5415 | M Pougner | Alain | 14 Che De Cintrat | 03140 | Chareil-Cintrat |
| CHAREIL-CINTRAT | CINTRAT | ZK0017 | 37180 | 4416 | M Avignon | Rene | Les Bernardons | 03140 | Chareil-Cintrat |

Figure 48 :
Restauration des berges de la Bouble.
Carte des emprises prévisionnelles des interventions/voies de circulation et accès identifiés

| PARCELLAIRE | |
|-------------------|--------|
| ADRESSE | CODE |
| LE PATURAIL | ZE0001 |
| LE PATURAIL | ZE0004 |
| LE PATURAIL | ZE0005 |
| LE PATURAIL | ZE0008 |
| LE VERNEY | ZE0013 |
| LE VERNEY | ZE0014 |
| LE VERNEY | ZE0015 |
| LE VERNEY | ZE0016 |
| LE VERNEY | ZE0022 |
| SOUS LA VILLE | ZE0024 |
| SOUS LA VILLE | ZE0025 |
| SOUS LA VILLE | ZE0026 |
| SOUS LA VILLE | ZE0027 |
| 32 RUE DU BOURBON | ZE0030 |
| 34 RUE DU BOURBON | ZE0032 |
| 36 RUE DU BOURBON | ZE0033 |
| SOUS LA VILLE | ZE0034 |
| 38 RUE DU BOURBON | ZE0035 |
| 40 RUE DU BOURBON | ZE0036 |
| SOUS LA VILLE | ZE0037 |
| 42 RUE DU BOURBON | ZE0038 |
| 46 RUE DU BOURBON | ZE0039 |
| 52 RUE DU BOURBON | ZE0059 |
| LA CHAPELLE | ZE0061 |
| LA CHAPELLE | ZE0062 |
| LE COUDRAY | ZE0072 |
| 50 RUE DU BOURBON | ZE0095 |
| 48 RUE DU BOURBON | ZE0096 |
| LE COUDRAY | ZE0161 |
| LE VERNEY | ZE0167 |
| LE VERNEY | ZE0168 |
| LE COUDRAY | ZE0171 |
| LES MEPLANS | ZI0003 |
| LES EBULIERS | ZI0046 |
| LES EBULIERS | ZI0047 |
| SOUS LA VILLE | ZE0029 |

 Linéaire travaux
 Emprise maximale des travaux et circulation en phase chantier

0 100 200 m

Sources :
 IGN BD Parcellaire
 IGN RGE ALTI 5M
 IGN BDTopo V3
 Google Satellite

 N



| Commune de la parcelle | Adresse parcelle | N° Section / N° Parcelle | Surface de la parcelle en m ² | Emprise des travaux et zones de circulation dans la parcelle en m ² | Nom | Prenom | Adresse | Code Postal | Ville |
|------------------------|-----------------------|--------------------------|--|--|------------------|-----------|-------------------------|-------------|------------------------|
| BAYET | LE PATURAIL | ZE0001 | 49710 | 6109 | M Pacaud | Jackie | 19 Rte De Chassignet | 03140 | Chareil-Cintrat |
| BAYET | LE PATURAIL | ZE0004 | 6390 | 549 | M Darmangeat | Loic | 3 Pl De Bellevue | 03500 | Bayet |
| BAYET | LE PATURAIL | ZE0005 | 3580 | 1007 | Mme Dumas | Colette | 12 Che Des Hospitaliers | 03800 | Le Mayet D Ecole |
| BAYET | LE PATURAIL | ZE0008 | 19590 | 2238 | Mme Doriat | Fabienne | 23 Rue Des Bruyeres | 03500 | Cesset |
| BAYET | LE VERNEY | ZE0013 | 27010 | 2177 | M Mialon | Claude | 6 All Des Acacias | 03500 | Bayet |
| BAYET | LE VERNEY | ZE0014 | 10810 | 1130 | M Mialon | Florent | 26 Rte De Chareil | 03500 | Bayet |
| BAYET | LE VERNEY | ZE0015 | 11940 | 968 | M Mialon | Florent | 26 Rte De Chareil | 03500 | Bayet |
| BAYET | LE VERNEY | ZE0016 | 26850 | 630 | Mme Tabary | Michele | 6 Rue D Hancourt | 80200 | Cartigny |
| BAYET | LE VERNEY | ZE0022 | 9070 | 4150 | M Menat | Lionel | 5 Le Verney | 03500 | Bayet |
| BAYET | SOUS LA VILLE | ZE0024 | 1800 | 1085 | Mme Laurent | Alice | 6 Rue Des Luminaires | 03500 | Bayet |
| BAYET | SOUS LA VILLE | ZE0025 | 470 | 483 | M Menat | Lionel | 5 Le Verney | 03500 | Bayet |
| BAYET | SOUS LA VILLE | ZE0026 | 2620 | 614 | M Menat | Lionel | 5 Le Verney | 03500 | Bayet |
| BAYET | SOUS LA VILLE | ZE0027 | 27260 | 3503 | M Maurin | Pierre | 772 Rte De Sales | 74410 | Saint-Jorioz |
| BAYET | 32 RUE DU BOURBONNAIS | ZE0030 | 1750 | 449 | M Fougeras | Tom | Rue De L'Hotel De Ville | 63790 | Murol |
| BAYET | 34 RUE DU BOURBONNAIS | ZE0032 | 540 | 470 | M Henri | Stephane | 9 Rue De Faussera | 03210 | Noyant-D Allier |
| BAYET | 36 RUE DU BOURBONNAIS | ZE0033 | 1230 | 645 | M Lurca | Pierre | 43 Rue Des Fosses | 03500 | St Pourcain Sur Sioule |
| BAYET | SOUS LA VILLE | ZE0034 | 3480 | 1462 | M Mialon | Florent | 26 Rte De Chareil | 03500 | Bayet |
| BAYET | 38 RUE DU BOURBONNAIS | ZE0035 | 480 | 108 | Commune De Bayet | NULL | Le Bourg | 03500 | Bayet |
| BAYET | 40 RUE DU BOURBONNAIS | ZE0036 | 660 | 71 | Commune De Bayet | NULL | Le Bourg | 03500 | Bayet |
| BAYET | SOUS LA VILLE | ZE0037 | 720 | 187 | Commune De Bayet | NULL | Le Bourg | 03500 | Bayet |
| BAYET | 42 RUE DU BOURBONNAIS | ZE0038 | 4140 | 237 | M Servant | Bruno | 270 Che De La Plaine | 40230 | Orx |
| BAYET | 46 RUE DU BOURBONNAIS | ZE0039 | 3420 | 533 | M Aubertin | Laurent | 3 Imp Des Alouettes | 34820 | Teyran |
| BAYET | 52 RUE DU BOURBONNAIS | ZE0059 | 6660 | 566 | M Menat | Lionel | 5 Le Verney | 03500 | Bayet |
| BAYET | LA CHAPELLE | ZE0061 | 9070 | 1457 | M Menat | Lionel | 5 Le Verney | 03500 | Bayet |
| BAYET | LA CHAPELLE | ZE0062 | 11590 | 2187 | M Menat | Lionel | 5 Le Verney | 03500 | Bayet |
| BAYET | LE COUDRAY | ZE0072 | 83050 | 1254 | Mme Dumas | Colette | 12 Che Des Hospitaliers | 03800 | Le Mayet D Ecole |
| BAYET | 50 RUE DU BOURBONNAIS | ZE0095 | 3340 | 350 | M Dubocage | Christian | 8Brue Pierre Semard | 26800 | Portes Les Valence |
| BAYET | 48 RUE DU BOURBONNAIS | ZE0096 | 1760 | 249 | M Dubocage | Christian | 8Brue Pierre Semard | 26800 | Portes Les Valence |
| BAYET | LE COUDRAY | ZE0161 | 148652 | 8091 | M Darmangeat | Loic | 3 Pl De Bellevue | 03500 | Bayet |
| BAYET | LE VERNEY | ZE0167 | 4378 | 642 | M Chardonnet | Laurent | 9 Rue Des Sauzaines | 03500 | Bayet |
| BAYET | LE VERNEY | ZE0168 | 16580 | 2477 | M Menat | Lionel | 5 Le Verney | 03500 | Bayet |
| BAYET | LE COUDRAY | ZE0171 | 71122 | 2546 | Mme Dumas | Colette | 12 Che Des Hospitaliers | 03800 | Le Mayet D Ecole |
| BAYET | LES MEPLANS | ZL0003 | 108210 | 6944 | Mme Laurent | Alice | 6 Rue Des Luminaires | 03500 | Bayet |
| CHAREIL-CINTRAT | LES EBULIERS | ZI0046 | 123620 | 1292 | M Pacaud | Jackie | 19 Rte De Chassignet | 03140 | Chareil-Cintrat |
| CHAREIL-CINTRAT | LES EBULIERS | ZI0047 | 52690 | 4838 | Mme Tabary | Michele | 6 Rue D Hancourt | 80200 | Cartigny |
| BAYET | SOUS LA VILLE | ZE0029 | 5240 | 650 | M Boulignat | Romarc | 28 Rue Du Bourbonnais | 03500 | Bayet |

Figure 49 :
Restauration des berges de la Bouble
- Carte des emprises prévisionnelles des interventions/voies de circulation et accès identifiés

PARCELLAIRE

| ADRESSE | CODE |
|--------------------|--------|
| LE VERNEY | ZE0013 |
| LE VERNEY | ZE0014 |
| LE VERNEY | ZE0015 |
| LE VERNEY | ZE0016 |
| LE VERNEY | ZE0022 |
| SOUS LA VILLE | ZE0024 |
| SOUS LA VILLE | ZE0025 |
| SOUS LA VILLE | ZE0026 |
| SOUS LA VILLE | ZE0027 |
| 32 RUE DU BOURBON | ZE0030 |
| 34 RUE DU BOURBON | ZE0032 |
| 36 RUE DU BOURBON | ZE0033 |
| SOUS LA VILLE | ZE0034 |
| 38 RUE DU BOURBON | ZE0035 |
| 40 RUE DU BOURBON | ZE0036 |
| SOUS LA VILLE | ZE0037 |
| 42 RUE DU BOURBON | ZE0038 |
| 46 RUE DU BOURBON | ZE0039 |
| 52 RUE DU BOURBON | ZE0059 |
| 50 RUE DU BOURBON | ZE0095 |
| 48 RUE DU BOURBON | ZE0096 |
| LES MEPLANS | ZL0003 |
| LES MEPLANS | ZL0005 |
| LES MEPLANS | ZL0007 |
| SOUS LES VIGNES | ZL0055 |
| 19 RUE DES SAUZAIN | ZL0056 |
| SOUS LES VIGNES | ZL0057 |
| SOUS LES VIGNES | ZL0058 |
| SOUS LES VIGNES | ZL0059 |
| SOUS LES VIGNES | ZL0060 |
| LES VILLARDS | ZL0085 |
| LES VILLARDS | ZL0096 |
| LES VILLARDS | ZL0105 |
| LES VILLARDS | ZL0106 |
| BARUTHET | YE0041 |
| SOUS LA VILLE | ZE0029 |

-  Linéaire travaux
-  Emprise maximale des travaux et circulation en phase chantier

0 100 200 m

Sources :
IGN BD Parcellaire
IGN RGE ALTI 5M
IGN BDTopo V3
Google Satellite



| Commune de la parcelle | Adresse parcelle | N° Section / N° Parcelle | Surface de la parcelle en m ² | Emprise des travaux et zones de circulation dans la parcelle en m ² | Nom | Prenom | Adresse | Code Postal | Ville |
|------------------------|-----------------------|--------------------------|--|--|---|-----------|-------------------------|-------------|------------------------|
| BAYET | LE VERNEY | ZE0013 | 27010 | 2177 | M Mialon | Claude | 6 All Des Acacias | 03500 | Bayet |
| BAYET | LE VERNEY | ZE0014 | 10810 | 1130 | M Mialon | Florent | 26 Rte De Chareil | 03500 | Bayet |
| BAYET | LE VERNEY | ZE0015 | 11940 | 968 | M Mialon | Florent | 26 Rte De Chareil | 03500 | Bayet |
| BAYET | LE VERNEY | ZE0016 | 26850 | 630 | Mme Tabary | Michele | 6 Rue D Hancourt | 80200 | Cartigny |
| BAYET | LE VERNEY | ZE0022 | 9070 | 4150 | M Menat | Lionel | 5 Le Verney | 03500 | Bayet |
| BAYET | SOUS LA VILLE | ZE0024 | 1800 | 1085 | Mme Laurent | Alice | 6 Rue Des Luminaires | 03500 | Bayet |
| BAYET | SOUS LA VILLE | ZE0025 | 470 | 483 | M Menat | Lionel | 5 Le Verney | 03500 | Bayet |
| BAYET | SOUS LA VILLE | ZE0026 | 2620 | 614 | M Menat | Lionel | 5 Le Verney | 03500 | Bayet |
| BAYET | SOUS LA VILLE | ZE0027 | 27260 | 3503 | M Maurin | Pierre | 772 Rte De Sales | 74410 | Saint-Jorioz |
| BAYET | 32 RUE DU BOURBONNAIS | ZE0030 | 1750 | 449 | M Fougeras | Tom | Rue De L'Hotel De Ville | 63790 | Murol |
| BAYET | 34 RUE DU BOURBONNAIS | ZE0032 | 540 | 470 | M Henri | Stephane | 9 Rue De Faussera | 03210 | Noyant-D Allier |
| BAYET | 36 RUE DU BOURBONNAIS | ZE0033 | 1230 | 645 | M Lurca | Pierre | 43 Rue Des Fosses | 03500 | St Pourcain Sur Sioule |
| BAYET | SOUS LA VILLE | ZE0034 | 3480 | 1462 | M Mialon | Florent | 26 Rte De Chareil | 03500 | Bayet |
| BAYET | 38 RUE DU BOURBONNAIS | ZE0035 | 480 | 108 | Commune De Bayet | NULL | Le Bourg | 03500 | Bayet |
| BAYET | 40 RUE DU BOURBONNAIS | ZE0036 | 660 | 71 | Commune De Bayet | NULL | Le Bourg | 03500 | Bayet |
| BAYET | SOUS LA VILLE | ZE0037 | 720 | 187 | Commune De Bayet | NULL | Le Bourg | 03500 | Bayet |
| BAYET | 42 RUE DU BOURBONNAIS | ZE0038 | 4140 | 237 | M Servant | Bruno | 270 Che De La Plaine | 40230 | Orx |
| BAYET | 46 RUE DU BOURBONNAIS | ZE0039 | 3420 | 533 | M Aubertin | Laurent | 3 Imp Des Alouettes | 34820 | Teyran |
| BAYET | 52 RUE DU BOURBONNAIS | ZE0059 | 6660 | 566 | M Menat | Lionel | 5 Le Verney | 03500 | Bayet |
| BAYET | 50 RUE DU BOURBONNAIS | ZE0095 | 3340 | 350 | M Dubocage | Christian | 8Brue Pierre Sernard | 26800 | Portes Les Valence |
| BAYET | 48 RUE DU BOURBONNAIS | ZE0096 | 1760 | 249 | M Dubocage | Christian | 8Brue Pierre Sernard | 26800 | Portes Les Valence |
| BAYET | LES MEPLANS | ZL0003 | 108210 | 6944 | Mme Laurent | Alice | 6 Rue Des Luminaires | 03500 | Bayet |
| BAYET | LES MEPLANS | ZL0005 | 92060 | 1427 | M Poilliot | Patrick | 2 Rue Des Sauzaines | 03500 | Bayet |
| BAYET | LES MEPLANS | ZL0007 | 26680 | 3139 | M Chagron | Jean | 5 Chemde Champfollet | 03500 | Paray-Sous-Briaillles |
| BAYET | SOUS LES VIGNES | ZL0055 | 100 | 48 | Commune De Bayet | NULL | Le Bourg | 03500 | Bayet |
| BAYET | 19 RUE DES SAUZAINES | ZL0056 | 1440 | 376 | Commune De Bayet | NULL | Le Bourg | 03500 | Bayet |
| BAYET | SOUS LES VIGNES | ZL0057 | 1500 | 414 | M Morlat | Dominique | 17 Rue Des Sauzaines | 03500 | Bayet |
| BAYET | SOUS LES VIGNES | ZL0058 | 1230 | 200 | M Maziller | Daniel | 15 Rue Des Sauzaines | 03500 | Bayet |
| BAYET | SOUS LES VIGNES | ZL0059 | 15380 | 1042 | M Laurent | Daniel | 1 Rue Du Bourbonnais | 03500 | Bayet |
| BAYET | SOUS LES VIGNES | ZL0060 | 11440 | 361 | M Lurca | Pierre | 43 Rue Des Fosses | 03500 | St Pourcain Sur Sioule |
| BAYET | LES VILLARDS | ZL0085 | 111820 | 572 | De Martilly | NULL | 32 Av Duquesne | 75007 | Paris |
| BAYET | LES VILLARDS | ZL0096 | 185051 | 3807 | Gfa La Bourbonnaise Elevage Et Cereales | NULL | 32 Av Duquesne | 75007 | Paris |
| BAYET | LES VILLARDS | ZL0105 | 28581 | 1192 | M Laurent | Daniel | 1 Rue Du Bourbonnais | 03500 | Bayet |
| BAYET | LES VILLARDS | ZL0106 | 5469 | 847 | Commune De Bayet | NULL | Le Bourg | 03500 | Bayet |
| ST POURCAIN SUR SIOULE | BARUTHE | YE0041 | 99770 | 4837 | M Chagron | Jean | 5 Chemde Champfollet | 03500 | Paray-Sous-Briaillles |
| BAYET | SOUS LA VILLE | ZE0029 | 5240 | 650 | M Bouignat | Romaric | 28 Rue Du Bourbonnais | 03500 | Bayet |